



MIGRACIÓN EN CHILE 2005 - 2014





MIGRACIÓN EN CHILE 2005 - 2014

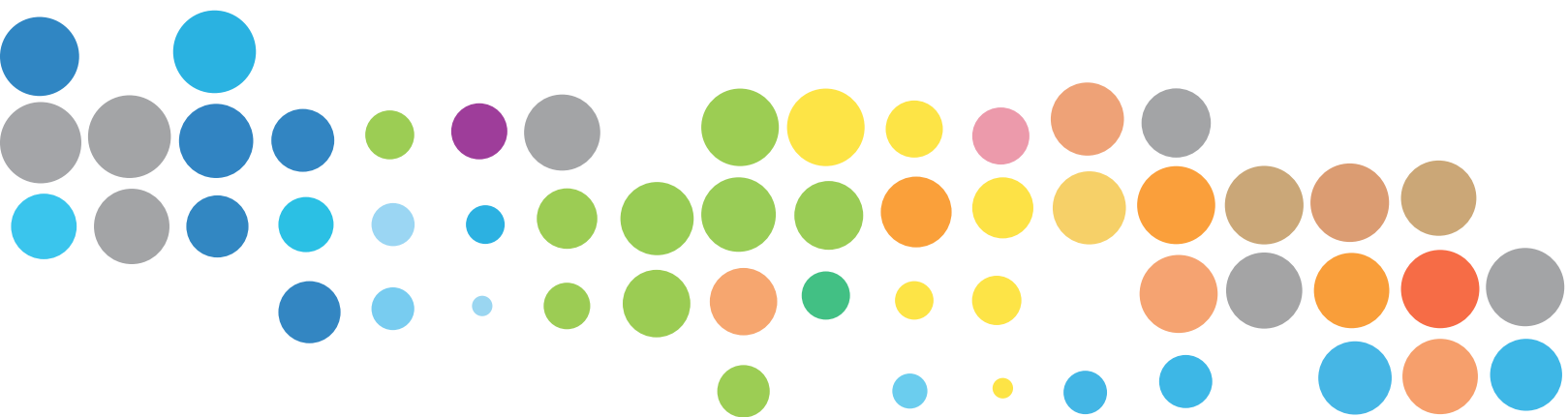



Migración en Chile 2005 - 2014

Este documento fue elaborado por la Sección Estudios del Departamento de Extranjería y Migración del Ministerio del Interior y Seguridad Pública.

Diseño

Francisca Vargas Génova

La información contenida en este informe puede ser utilizada total o parcialmente mientras se cite la fuente: Departamento de Extranjería y Migración del Ministerio del Interior y Seguridad Pública.

La publicación está disponible en www.extranjeria.gob.cl
2016

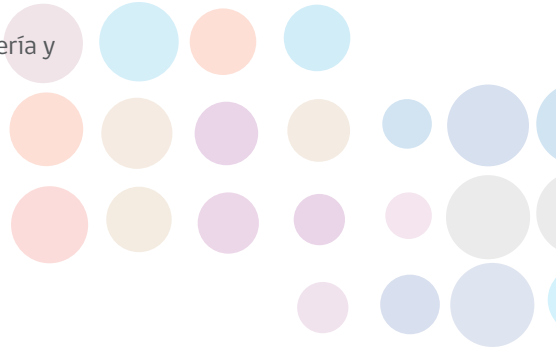

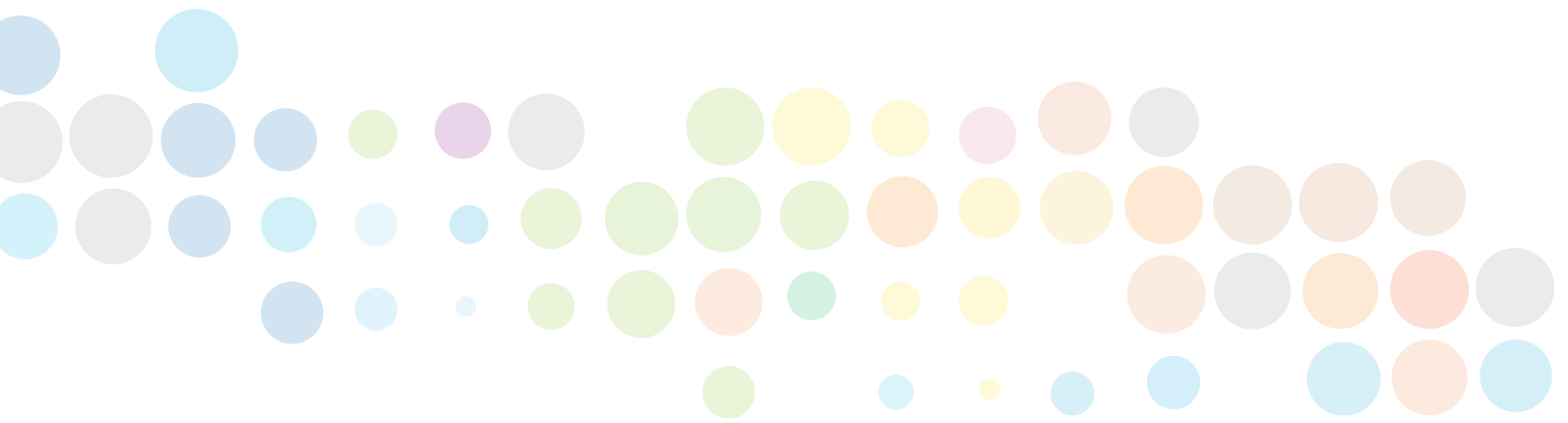



ÍNDICE

9

PRESENTACIÓN

11

RESUMEN
EJECUTIVO

15

ESTRUCTURA
ANUARIO

17

ANUARIO
ESTADÍSTICO
2005 - 2014

19

ESTADÍSTICAS
NACIONALES

45

ESTADÍSTICAS
DE LAS REGIONES

137

ESTADÍSTICAS SOBRE LAS 10
COMUNIDADES MÁS
NUMEROSAS

179

ESTADÍSTICAS
SOBRE ACCESO A LA
NACIONALIDAD

183

ESTADÍSTICAS SOBRE
REFUGIO

187

ESTADÍSTICAS SOBRE
EXPULSIONES





PRESENTACIÓN



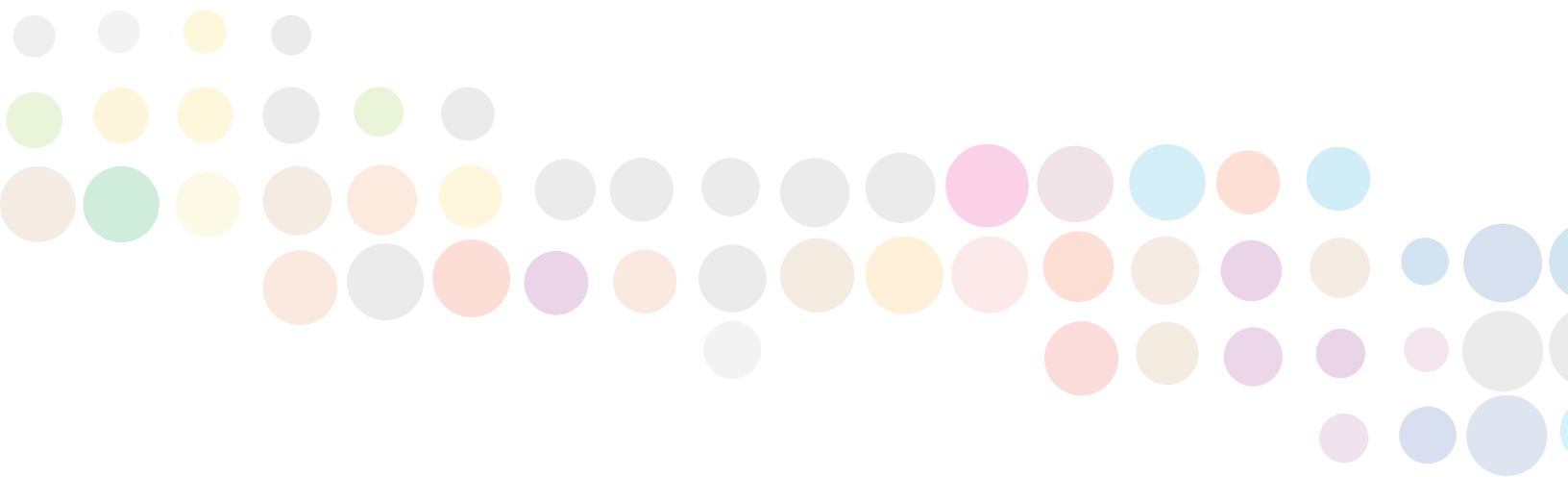

Presentación

La gestión gubernamental en materia migratoria prevista para el período 2014-2018 tiene como propósito fundamental el respeto de los derechos humanos y la inclusión de los extranjeros en el marco de una migración segura. Se sustenta en el Programa de Gobierno de la Presidenta Bachelet, los acuerdos internacionales, la colaboración con la sociedad civil y el conocimiento de las agencias estatales en la materia.

En este sentido, el trabajo a desarrollar profundiza y expande el enfoque presentado por la Presidenta Bachelet en los Instructivos Presidenciales N°9 del año 2008 y N°5 del 2015, ambos sobre Política Nacional Migratoria, que definieron los ejes relevantes para la gestión gubernamental y establecieron los principios que deben guiar la acción estatal en su relación con los inmigrantes. En concordancia con aquello, el actual Programa de Gobierno establece la necesidad de modificar la legislación migratoria y de cambiar el enfoque para su tratamiento, incorporando las temáticas de inclusión, integración regional y derechos humanos. Un tercer elemento a tener en consideración para la gestión migratoria se relaciona con la jurisprudencia producida por las Cortes de Justicia, que han dispuesto una esfera importante de protección de los derechos de los migrantes en los ámbitos administrativos y judiciales, complementada por los compromisos que Chile adquirió con la presentación del primer informe de la Convención Internacional sobre la Protección de los Derechos de todos los Trabajadores Migratorios y sus Familiares en el año 2011.

Por su parte, la colaboración y el espíritu crítico de la sociedad civil han sido fundamentales para que el Ministerio del Interior y Seguridad Pública pudiera fortalecer la institucionalidad migratoria, incorporando además las distintas visiones que conviven en la sociedad chilena respecto de este tema.

Todos estos elementos permiten establecer los principios fundantes para la gestión migratoria, pero para poder trazar las líneas de acción resulta fundamental contar con un conocimiento certero acerca de quiénes son los migrantes y cómo se insertan en nuestro país. En este sentido, con el objetivo de avanzar hacia el monitoreo de las políticas migratorias y en cumplimiento con las obligaciones impuestas por una serie de compromisos internacionales de contar con información objetiva y fidedigna para la definición de políticas migratorias, hemos compilado una serie de estadísticas de extranjería destinadas a visibilizar la realidad de la migración en Chile, a nivel nacional y regional. Desde la perspectiva de las políticas públicas, las estadísticas sobre migración ayudan a evidenciar quienes deciden emprender aquí un proyecto migratorio, y asimismo permiten identificar situaciones que, aisladas, desconocen las complejidades que enfrentan quienes intentan integrarse a la sociedad chilena. Más importante aún, entrega la posibilidad de establecer acciones destinadas a la inclusión de los inmigrantes y a monitorear en el tiempo si se han cumplido los objetivos que la Política Migratoria fija.

La importancia que marca este anuario no sólo tiene que ver con generar una relevante fuente de consulta con respecto a lo sucedido en nuestro país en materia migratoria, de nacionalización y de refugio; es también la oportunidad, de cara a la ciudadanía, de dar cuenta del desarrollo y las características que estos fenómenos adquieren en esta última década en Chile, permitiendo que distintos organismos de gobierno y agrupaciones de la sociedad civil puedan generar intervenciones efectivas con población migrante en sus distintos ámbitos de acción.

Estamos convencidos de la importancia que tiene este anuario para la necesaria apertura de nuestro país en dirección a esta realidad, la que necesita ser conocida en sus diferentes aristas, pues sólo así será posible aprovechar la oportunidad que significa la migración, y darle la cara al mundo y a las riquezas que ésta ofrece para el Chile que Viene.



RODRIGO SANDOVAL DUCOING

Jefe Nacional

Departamento de Extranjería y Migración
Ministerio del Interior y Seguridad Pública



RESUMEN EJECUTIVO



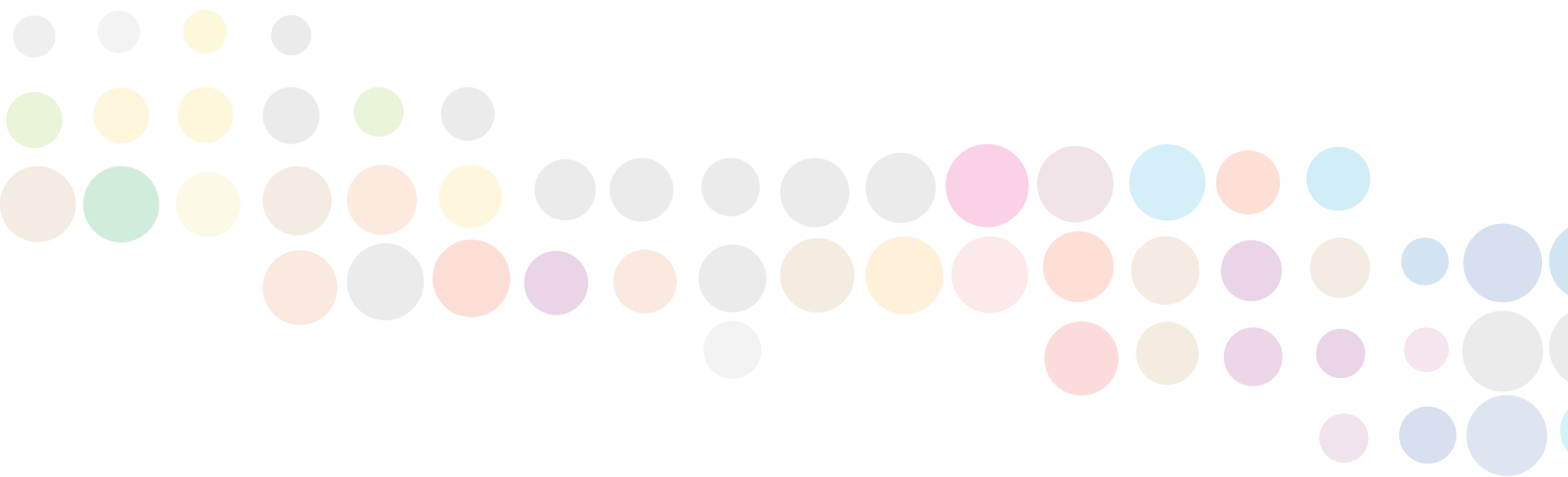

Resumen Ejecutivo

En línea con los compromisos de transparencia del Gobierno de la Presidenta Bachelet y en el marco de su función de garantizar el cumplimiento de la legislación de extranjería vigente en el país, el Departamento de Extranjería y Migración (DEM) del Ministerio del Interior y Seguridad Pública hace entrega a la comunidad de un compilado estadístico de los actos administrativos realizados por el DEM, correspondientes a las visas de residencia, los permisos de Permanencia Definitiva, las cartas de nacionalización, los pronunciamientos de nacionalidad, las solicitudes de refugio y los órdenes de expulsión desde el año 2005 hasta el año 2014.

El anuario usa como base los registros administrativos originados por los distintos trámites migratorios realizados ante el DEM. Estos datos permiten dar una primera mirada a las características sociodemográficas de las personas que acceden a estos permisos, como las variables de sexo, edad agrupada, nacionalidad, ubicación geográfica y, en algunos casos, la actividad que desarrollan en Chile.

En cuanto a la estimación de extranjeros residentes, es importante señalar que se trata de un indicador compuesto, debido a que considera dos fuentes: los datos recogidos por el último Censo de población válido, correspondiente al año 2002, y la suma anual de permisos de Permanencia Definitiva otorgados. Esta proyección se realiza con el propósito de obtener una visión aproximada de extranjeros residentes en los años intercensales.

Este cálculo, a pesar de ser la fuente informativa oficial sobre la cantidad de extranjeros que viven en el país, tiene importantes limitaciones metodológicas. En primer término, este indicador, en línea con los consensos internacionales, se centra en la migración de largo plazo. De ahí que sólo aborde la Permanencia Definitiva, sin considerar los permisos temporales, situación que deja fuera de la aproximación a un grupo importante de ciudadanos extranjeros, que en el caso de 2014 alcanzó cerca de 140 mil personas. Por otra parte, este indicador carece de ciertos elementos que le otorgan mayor precisión, como el contraste con la residencia efectiva en el país y con las estadísticas vitales, en particular el regreso de los migrantes a sus países de origen o las defunciones. Con todo, se trata de la mejor herramienta disponible para presentar un panorama sobre la migración en Chile, principalmente ante el fallido Censo de 2012.

Sin perjuicio de sus limitaciones metodológicas, la compilación de datos sobre extranjería representa una importante contribución al objetivo de promover una mayor rigurosidad en la formulación de políticas públicas basada en datos empíricos. Junto con este fin, esperamos que este anuario sea un primer esfuerzo hacia la generación de mejores herramientas de recopilación de datos y de análisis, avanzando en conjunto con otras iniciativas que se realizan a nivel país para la ejecución de procesos de planificación y evaluación de políticas públicas nacionales.

Para la elaboración de los análisis de este estudio se han utilizado los principales permisos administrativos que entrega el DEM, entre los cuales se cuentan los siguientes:

1. **Visas de residencia:** permisos de residencia temporal cuya duración, según su tipo, fluctúa entre uno y dos años. Son otorgados principalmente por causas laborales (visa sujeta a contrato), familiares, profesionales y/o técnicos, por acuerdos internacionales (visas temporarias) y estudiantiles (visa de estudiante).

2. **Permisos de Permanencia Definitiva:** este tipo de permisos se entregan con posterioridad a los permisos temporales permitiendo a sus titulares residir en el país sin fecha de término y con absoluto acceso al mercado laboral.
3. **Cartas de nacionalización:** para acceder a la nacionalización chilena por carta las personas deben cumplir cinco años de residencia y tener permanencia definitiva, por lo que constituye un medio para profundizar su vínculo con el país.
4. **Pronunciamiento de Nacionalidad:** el DEM efectúa pronunciamientos de nacionalidad a solicitud de quienes requieren determinar si efectivamente son extranjeros o si, en cambio, son chilenos. Generalmente, las solicitudes son presentadas por quienes han sido inscritos en el Servicio de Registro Civil e Identificación como extranjeros por ser hijos de extranjeros transeúntes.
5. **Solicitudes de refugio:** se consideran solicitantes quienes, en frontera o dentro del país, solicitan protección internacional por encontrarse impedidos de volver a sus países de origen por razones de persecución, violencia generalizada, agresión extranjera, conflictos internos o violación masiva de derechos humanos.
6. **Órdenes de expulsión:** las estadísticas de este capítulo muestran las infracciones a la Ley de Extranjería que puede ordenar el Ministerio del Interior y Seguridad Pública. Se desglosan por región geográfica, nacionalidad, sexo y edad agregada.

Cabe mencionar que las ocupaciones de los migrantes representan lo que ellos declaran en su solicitud de visa, no necesariamente refleja el trabajo que están desempeñando.



ESTRUCTURA ANUARIO

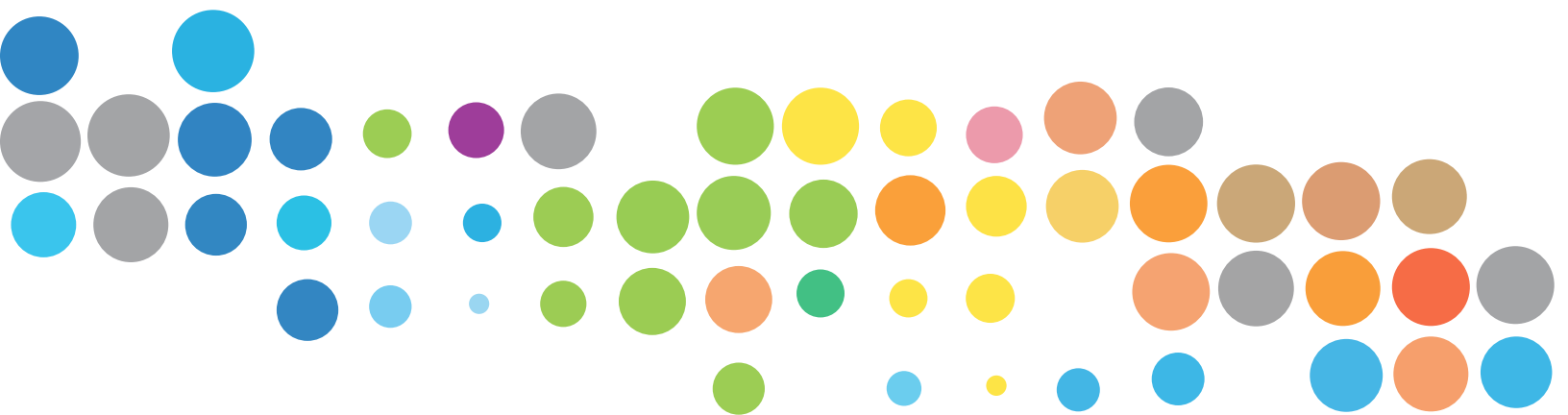

Estructura Anuario

La publicación contiene seis capítulos, a saber:

•**Estadísticas nacionales:** se trata de una síntesis de los principales movimientos migratorios registrados en este país. Primero analiza el panorama general de la migración en Chile, con base en la Estimación de Residentes Extranjeros, estadística que refleja el stock migratorio de nuestro país. Luego aborda en detalle la migración de largo plazo conformada en los últimos 10 años, utilizando para ello la estadística de Permisos de Permanencia Definitiva del período. Por último, se aborda la migración de carácter temporal, es decir esos flujos que marcan tendencias respecto al futuro de la migración en el país; se utiliza para este análisis la estadística de otorgamiento de visas a extranjeros, en su tres categorías: estudiante, sujeta a contrato y temporaria. En todos los casos, el análisis considera las variables de sexo, edad, nacionalidad y región de asentamiento.

•**Estadísticas regionales:** aborda en profundidad la estadística de permisos definitivos y temporales aplicados de forma pormenorizada a las quince regiones del país. En todas ellas se entrega una visión general basada en la estimación de extranjeros residentes, que analiza la migración regional considerando su magnitud respecto al total de migrantes nacionales y a la población regional. Además se contrasta el panorama al año 2014 con el existente en 2005, en términos del crecimiento de la población, y las variables de sexo, edad y comunidades más numerosas presentes en la región. Por último se desglosan los permisos de residencia permanentes y temporales para el período 2005 a 2014, según sexo, edad agrupada, actividad y principales nacionalidades.

•**Estadísticas sobre las diez comunidades más numerosas:** manteniendo el mismo esquema de las estadísticas regionales, en este apartado se busca ahondar en las características de los permisos otorgados a las 10 comunidades con mayor número de ciudadanos presentes en Chile, de acuerdo con la estimación de extranjeros residentes.

Cabe destacar que en términos de magnitud, la comunidad alemana es más numerosa que la comunidad china -7.753 versus 7.724 personas-, pero se decidió que por tratarse de una diferencia mínima y porque la comunidad que ha mostrado un mayor crecimiento durante el período que comprende este anuario es la comunidad china, se optó porque fuera esta última la que se mantuviera en el décimo lugar.

•**Estadísticas sobre nacionalidad:** este capítulo presenta una visión general del tema para luego presentar las Cartas de Nacionalización desagregadas de acuerdo a las variables de sexo, edad agrupada y nacionalidad. Además hace referencia a Pronunciamientos de Nacionalidad.

•**Estadísticas sobre solicitudes de refugio:** aborda las estadísticas sobre las solicitudes de refugio entre 2005 y 2014 por nacionalidad, grupo de edad, sexo y región.

•**Estadísticas sobre órdenes de expulsión:** este capítulo muestra las órdenes de expulsión, según nacionalidad, sexo y grupos de edad.



ANUARIO
ESTADÍSTICO
NACIONAL
2005 - 2014

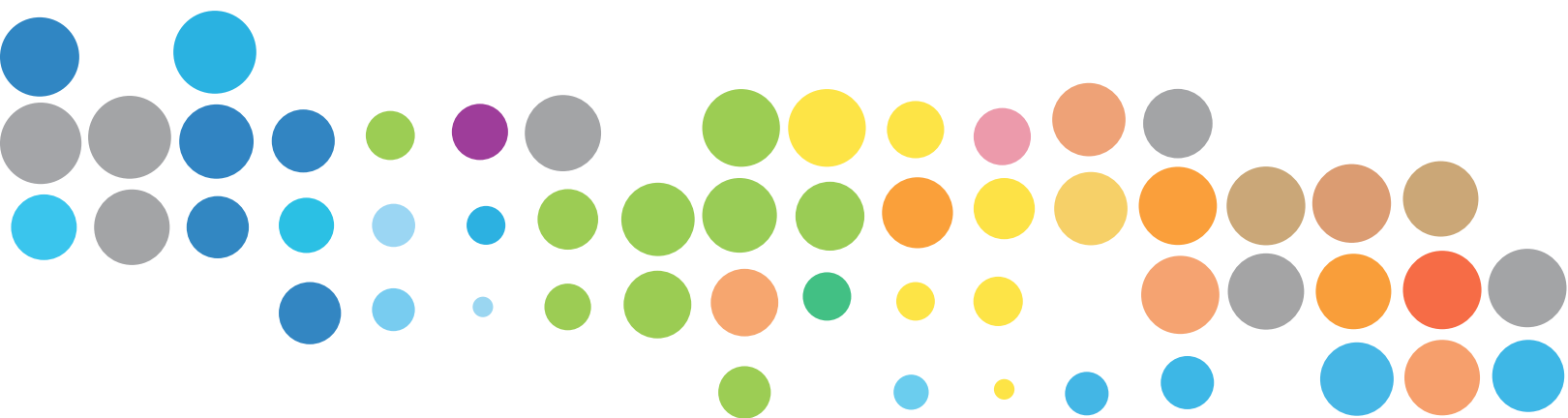





ESTADÍSTICAS NACIONALES

Síntesis de los principales movimientos migratorios registrados en el país. Se plantea el escenario base de la migración a través de la estimación de extranjeros residentes en Chile y su desarrollo en el período 2005-2014. Se analiza la migración de largo plazo usando como fuente los permisos de Permanencia Definitiva. Finalmente, se complementa el análisis con las visas o permisos temporales, dando cuenta de las características más recientes de la migración hacia Chile.

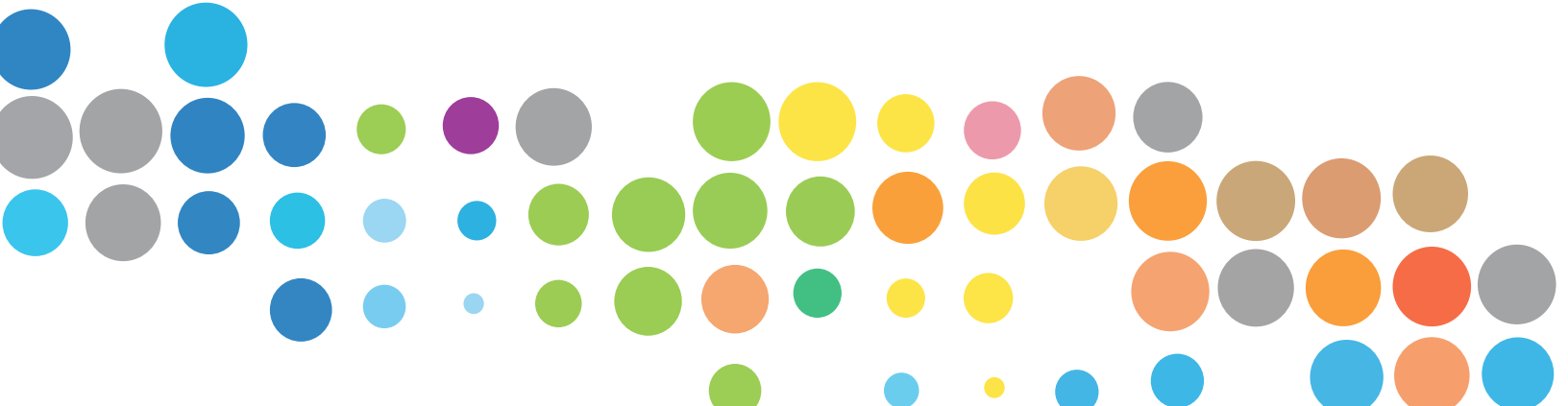

Migración en Chile 2005–2014

En el presente capítulo se hace una profunda revisión del fenómeno migratorio nacional, poniendo foco en tres procesos:

- **Estimación de extranjeros residentes, que corresponde al stock migratorio, o cifra acumulada total de extranjeros al año 2014 (ver explicación más abajo).**
- **Migración de largo plazo, con base en la entrega anual de permisos de Permanencia Definitiva.**
- **Migración de carácter temporal, considerando el número de visados para estudiantes, sujeta a contrato y temporarias, otorgados cada año.**

Cabe aclarar que los gráficos utilizados en este capítulo responden a dos lógicas distintas. Cuando se trata de la estimación de extranjeros residentes, se utilizan datos acumulados hasta el año indicado en el gráfico. Algo distinto ocurre con los datos de permisos de residencia, donde la descripción expresada en los gráficos, sólo se realiza en base a los permisos otorgados durante el año correspondiente.

En Chile, la estimación de extranjeros residentes es un indicador que busca dar cuenta del stock migratorio nacional durante los años intercensales. Para su cálculo, se utiliza la cifra de extranjeros residentes en Chile entregada por el Instituto Nacional de Estadísticas (INE) a través del último Censo de Población y Vivienda válido —en este caso rige el de 2002 pues los datos del Censo de 2012 fueron deshabilitados—, cifra a la cual se suma la cantidad de permisos de Permanencia Definitiva entregados anualmente, esto es:

- 1) Se obtuvo la cifra de extranjeros residentes extrayéndolos de la Base de Datos del Censo 2002 (Datos.gob.cl, 2015).
- 2) Se tomó luego como fecha de referencia el día de realización del Censo, en este caso el 24 de abril de 2002, siendo el día siguiente, el 25, el día a partir del cual se podían sumar Permanencias Definitivas a la cifra rescatada por el Censo.
- 3) Se compilaron todos los otorgamientos de Permisos de Permanencias Definitivas a partir del 25 de abril de 2002, hasta el 31 de diciembre de 2014.
- 4) Con el propósito de asegurar que quienes obtuvieron su Permanencia Definitiva durante este período no fueran contabilizados dos veces tanto por el Censo como por ser titulares de un permiso, se compiló también la estadística de solicitudes de visas entre el 1 de enero de 1990 y el 24 de abril de 2002.
- 5) Lo anterior permitió eliminar de la base de Permanencias Definitivas a aquellos que pudiesen haber sido censados, por contar con algún permiso de residencia antes del 24 de abril de 2002.
- 6) Realizada esta resta, se sumaron anualmente las cifras de Permanencias Definitivas a la cifra obtenida a partir de la Base de Datos del Censo, obteniendo la cifra final para la Estimación de Extranjeros Residentes en Chile.

Este indicador permite analizar evolutivamente las características de la población migrante que se ha establecido de manera permanente en el país.

Hacer foco en la migración de largo plazo permite captar las tendencias migratorias de carácter permanente y cómo se componen las comunidades de migrantes asentados en el país. A su vez, la migración de carácter temporal da cuenta de los flujos migratorios más recientes. Estos últimos datos sirven para conocer el flujo de personas que ven a Chile como una instancia temporal dentro de su desarrollo personal, pero también pueden constituir un antecedente relevante sobre la conformación de la migración en el largo plazo.

La consideración de ambos fenómenos -migración de largo plazo y temporal- permite el análisis de la migración internacional en el contexto nacional, considerando un primer componente histórico; un segundo elemento de modificación de la estructura migratoria nacional; y un tercero que considera el movimiento más reciente de personas en el país, reflejando las tendencias migratorias.

Para el análisis, además, se han considerado otros indicadores descriptivos que permiten dar forma a las cifras, identificando poblaciones específicas y, por tanto, políticas públicas concretas de acuerdo con la composición de la población migrante, en términos de género, edad, región de asentamiento y nacionalidad.

La migración internacional en el territorio nacional y su desarrollo

Desde el retorno de la democracia en Chile, a comienzos de la década del 90, este país se convirtió en un importante destino para la migración internacional, ligado principalmente al fortalecimiento de la economía, su crecimiento y estabilidad política, además de la consolidación institucional, hechos que pueden ser antecedentes relevantes a la hora de decidir emprender un proyecto migratorio.

Como vemos en el gráfico N°1.1, la migración internacional de extranjeros hacia Chile en los últimos 30 años ha pasado de alrededor de 83 mil migrantes en 1982 a los 411 mil migrantes en 2014. Este hecho es importante en términos de la magnitud del fenómeno migratorio nacional, toda vez que a nivel relativo las cifras hablan de un país que ha visto un crecimiento importante de su componente migratorio, pasando del 0,7% registrado en 1982 al 2,3%, en términos del porcentaje que significa la población migrante en el total poblacional.



Gráfico N°1.1: Estimación de Residentes Extranjeros en Chile, 1982-2014
(Fuente: INE y DEM)

Si bien este porcentaje ubica a Chile por debajo del promedio mundial (3,2% para 2013, según los datos de Naciones Unidas), en el tiempo, el país se ha ido consolidando como receptor de migración, y de una cada vez más diversa en términos del origen de sus migrantes. Lo anterior se verifica claramente en el gráfico N°1.2, donde se observa la composición de la migración a Chile según continente de origen.

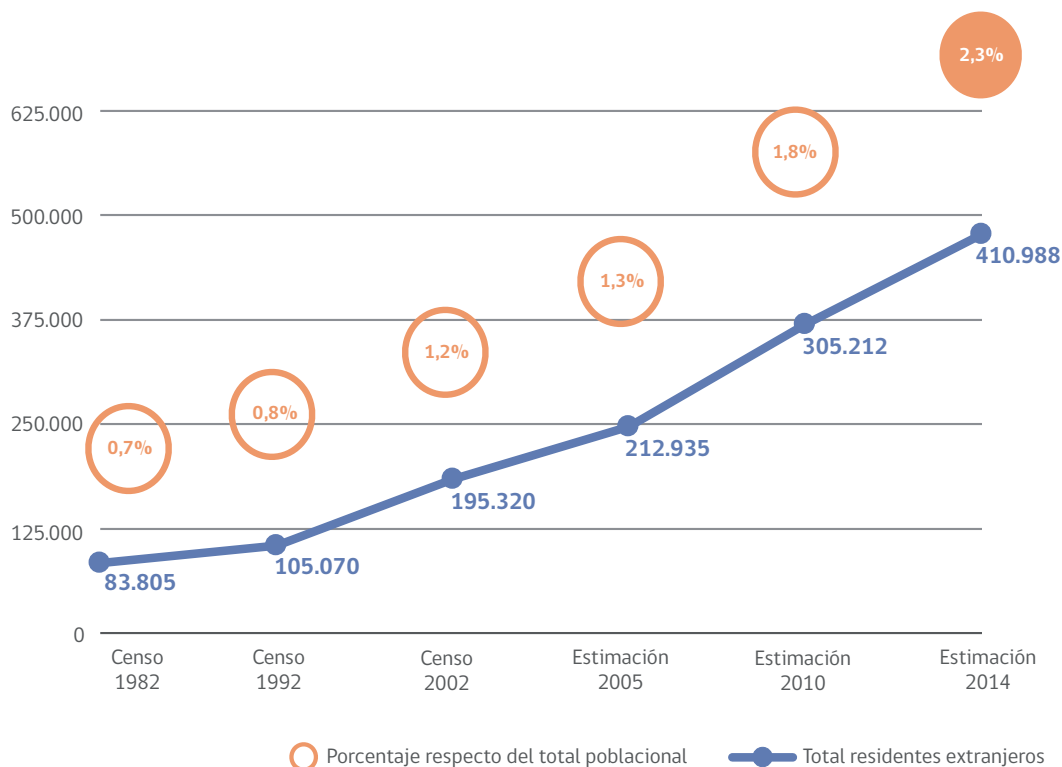

Gráfico N°1.2: Migración en Chile: Continentes de origen de la migración, 2005-2014
(Fuente: INE y DEM)

En este sentido, América del Sur se muestra como la principal región de origen de la migración en Chile, representando tres cuartos de los migrantes. Si bien el panorama continúa la tendencia de las décadas más recientes, éste se ha profundizado desde 2005, donde Sudamérica representaba el 67,7% de la migración internacional, en desmedro principalmente de la migración desde los países europeos y en menor medida desde Norteamérica.

Si revisamos, en específico, la situación de acuerdo con los países de origen de los migrantes (gráfico N°1.3), podemos apreciar que la migración en Chile se concentra entre los nacionales de los países limítrofes, quienes representan un 56,8% del total (Perú 31,7%, Argentina 16,3% y Bolivia 8,8%).

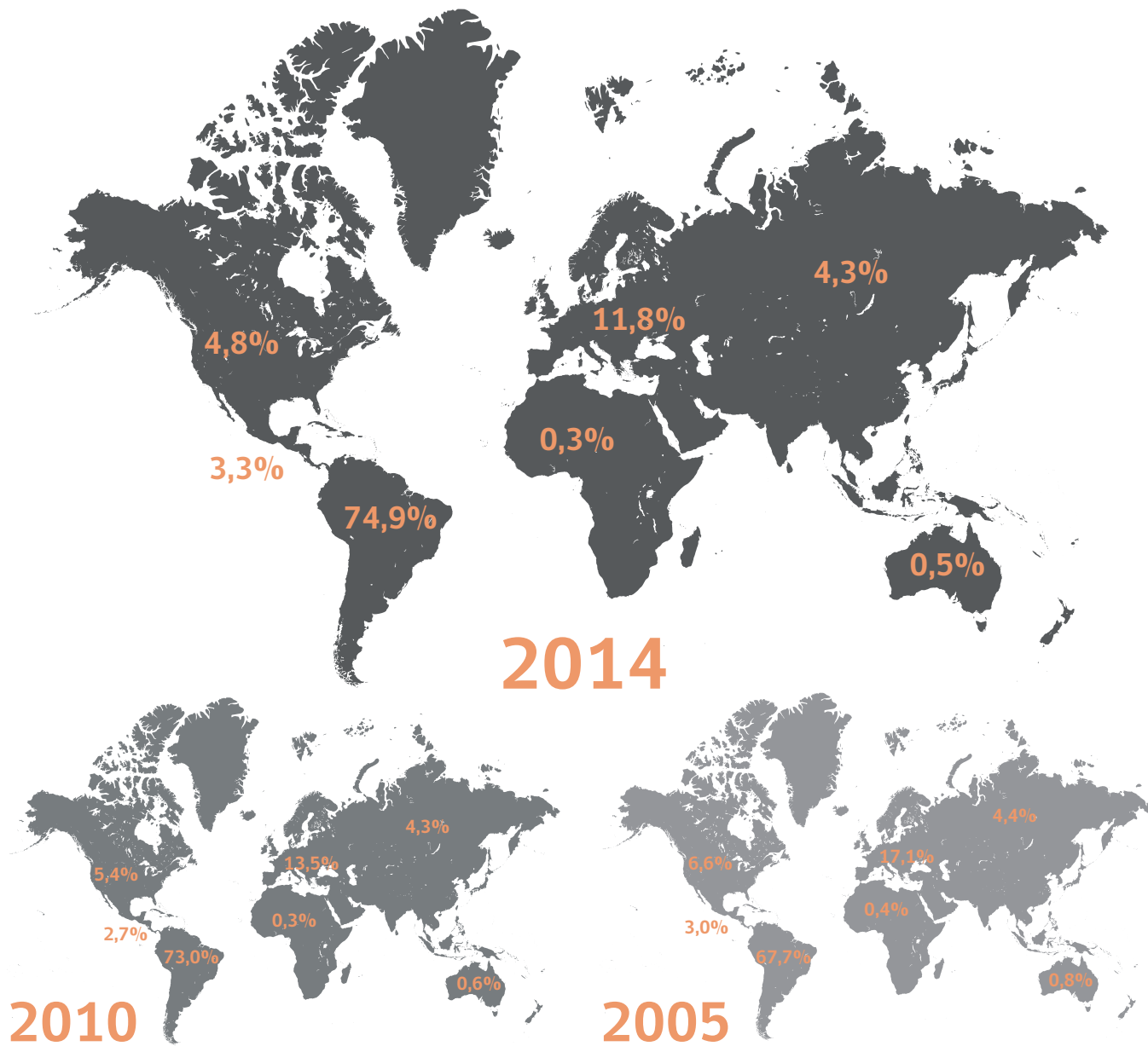

Gráfico N°1.3: Migración en Chile: Las 10 comunidades de migrantes con mayor magnitud, 2005-2014
(Fuente: INE y DEM)

Es relevante notar que, a pesar de este fuerte componente regional, la composición relativa a nivel de países se ha ido modificando con el tiempo. Si en 2005 eran los nacionales de Argentina quienes representaban la comunidad más grande de migrantes del país, en la actualidad son las personas provenientes del Perú quienes representan la mayor magnitud.

En conjunto con esto, podemos ver cómo la comunidad de ciudadanos colombianos se ha vuelto relevante, mientras comunidades más tradicionales, como la ecuatoriana y la estadounidense, han disminuido su participación relativa dentro de la composición de nuestra migración.

En términos de la estructura poblacional, vemos en el gráfico N°1.4 que el porcentaje de mujeres migrantes en Chile es más alto que el de los hombres, característica que se ha incrementado levemente en los últimos 10 años.

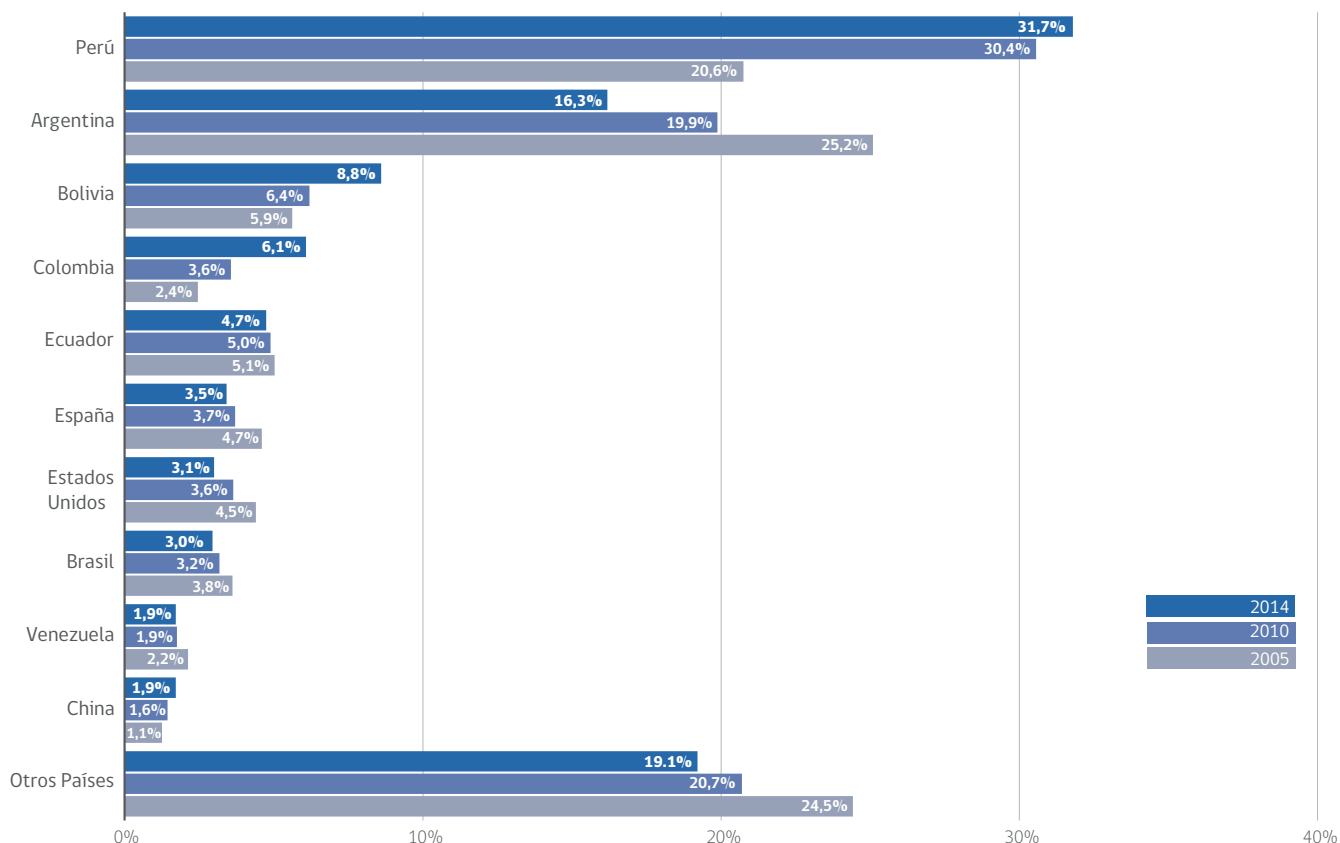

Gráfico N°1.4: Migración en Chile según sexo, 2005-2014
(Fuente: INE y DEM)

En términos de edad, en tanto (gráfico N°1.5), se trata de una migración principalmente joven y adulto-joven, concentrándose entre los 20 y 35 años, que pasaron en 10 años de representar un 36,5% a un 43,3%. Ello permite afirmar el carácter laboral de la migración internacional en Chile, no sólo por tratarse de una migración en edad activa, por un lado, sino también porque es probable, como hemos visto a través de la globalización, que la migración definitiva está siendo reemplazado por proyectos migratorios que privilegian el corto y mediano plazo. Abordaremos nuevamente el carácter laboral de la migración cuando revisemos los flujos más recientes a través del otorgamiento de visas sujetas a contrato.

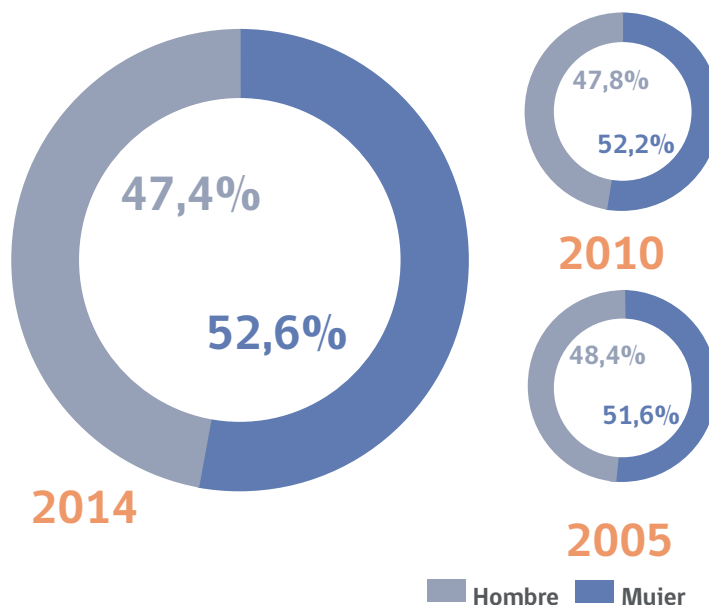

Gráfico N°1.5: Migración en Chile: Grupos de edad, 2005-2014
(Fuente: INE y DEM)

Cabe mencionar que la migración en Chile no sólo se encuentra concentrada en términos de la nacionalidad de origen de quienes llegan, sino también en términos territoriales, específicamente, de acuerdo con las regiones de asentamiento de la migración internacional. El gráfico N°1.6 brinda un panorama nacional sobre la distribución de la migración en el país.

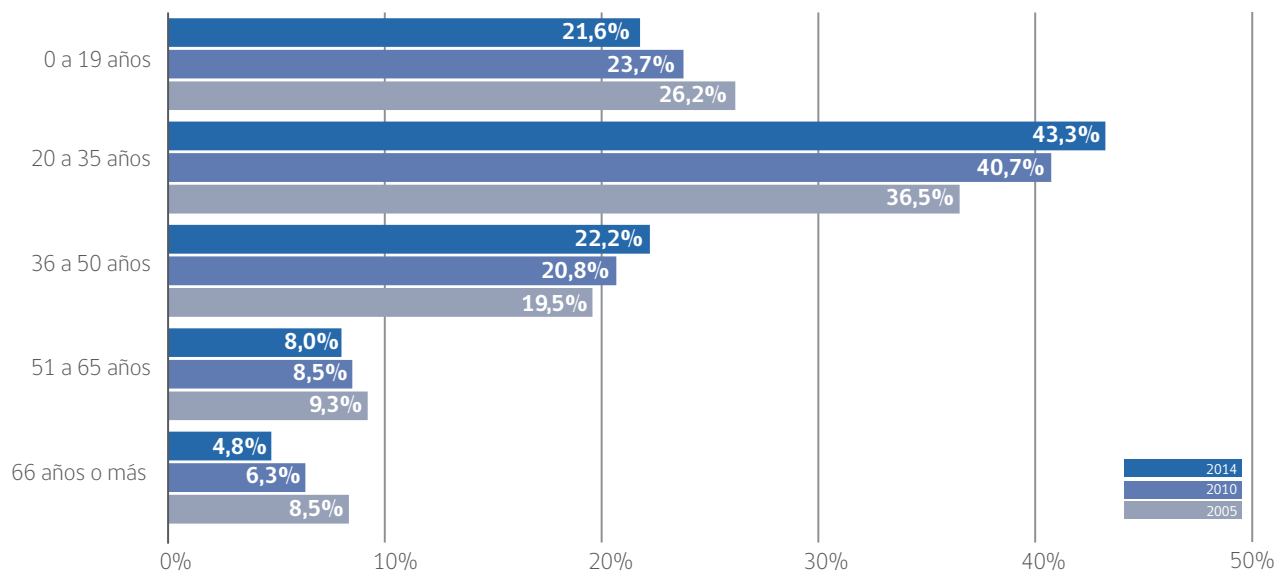

Gráfico N°1.6: Migración en Chile: Distribución de los migrantes según región, 2005-2014
(Fuente: INE y DEM)

A primera vista, se aprecia claramente que la Región Metropolitana es la que concentra la mayor cantidad de migrantes, representando durante los últimos 10 años entre el 59,0% y el 61,7% del total nacional. En segundo término, son las regiones del extremo norte las que presentan mayores porcentajes de inmigrantes respecto de la población total (entre un 3,3% y un 6,9%). El panorama se repite en los centros urbanos tradicionales como las regiones de Valparaíso, el Biobío, La Araucanía y Los Lagos (entre un 1,9% y un 5,8%), aunque en todas estas regiones se ha disminuido su participación relativa, el opuesto de lo que ocurre en el norte.

Al analizar la migración en términos relativos respecto de la población de cada región, como se aprecia en el gráfico N°1.7, vemos que la importancia de la inmigración en cada región aumenta desde 2005. Es así que la Región de Tarapacá aparece como la más relevante, pues un 7,4% de su población corresponde a migrantes. Se suma a las regiones de Arica y Parinacota y de Antofagasta (5,8% y 4,6% respectivamente), que presentan tasas más altas de extranjeros.

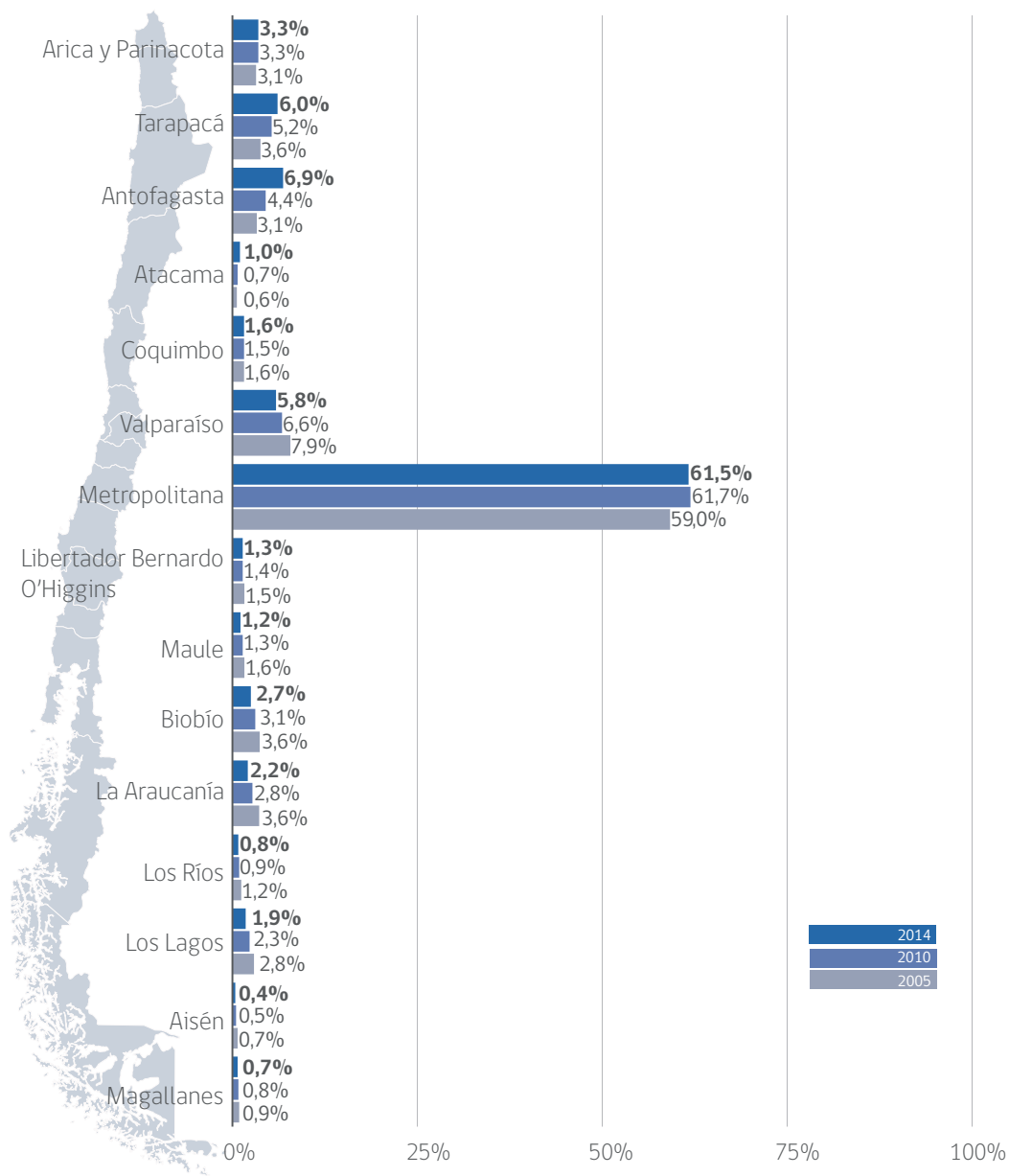

Gráfico N°1.7: Migración en Chile: Porcentaje interno de migrantes según región, 2005-2014
(Fuente: INE y DEM)

Las regiones del norte -Atacama incluida- actúan como importantes atractores de la migración internacional, de la mano tanto de la cercanía fronteriza con Perú y Bolivia, como de su mayor actividad económica ligada con la industria minera.

La Región Metropolitana, en tanto, sigue mostrando su relevancia en materia migratoria, situándose también por sobre el promedio nacional (3,5% versus el 2,3% nacional), importancia que empalma con su relevancia económica, principalmente ligada a los servicios, la construcción y el comercio.

Por último, se encuentran las regiones del extremo sur -Los Lagos, Aisén y Magallanes-, las cuales, por su propia condición geográfica, favorecen un mayor tránsito fronterizo, principalmente con Argentina.

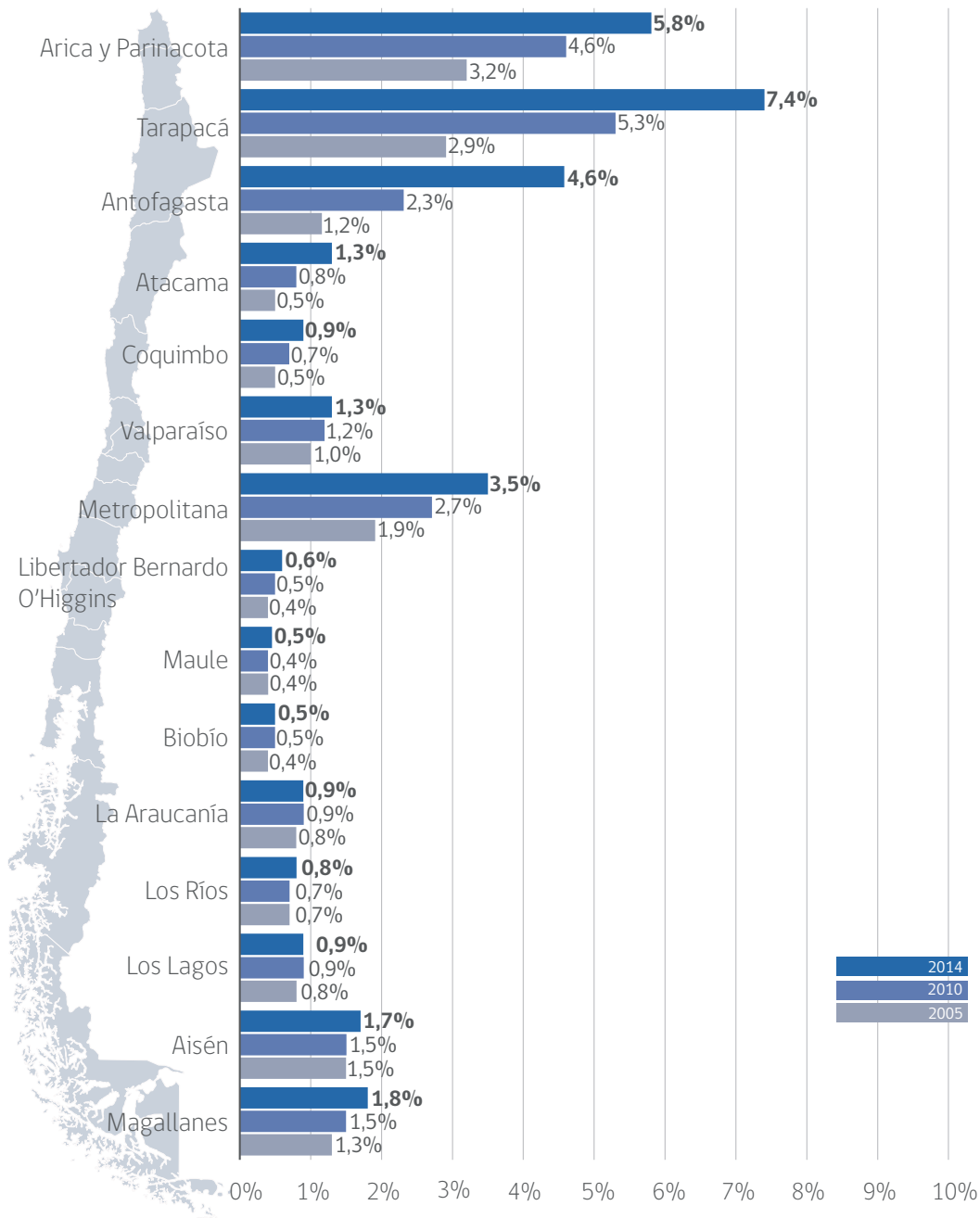
Migración de largo plazo y sus características

El análisis de los permisos de Permanencia Definitiva permite hacer un foco en las tendencias más recientes respecto a la migración de largo plazo.

Si vemos el gráfico N°1.8, podemos notar que entre 2005 y el 2014 la cantidad de permisos de Permanencia Definitiva otorgados año a año se ha triplicado. Cabe aclarar que la alteración que se presenta en la curva para el año 2009 corresponde al proceso extraordinario de regularización migratoria que se realizó en el año 2007.



Gráfico N°1.8: Permisos de Permanencia Definitiva otorgados, 2005-2014
(Fuente: DEM)

En materia de caracterización de estos flujos, vemos que a nivel de sexo (gráfico N°1.9), si bien se mantiene la feminización de la migración, la proporción de hombres ha ido aumentando con respecto al año 2005.



Gráfico N°1.9: Permisos de Permanencia Definitiva otorgados según sexo, 2005-2014
(Fuente: DEM)

Al analizar la información según nacionalidad (gráfico N°1.10) podemos ver cómo los nacionales del Perú, si bien siguen representando el flujo migratorio más relevante, han disminuido su participación en los últimos 5 años, pasando de ser un 45,2% a un 28,0% de estos permisos. La situación se replica entre los nacionales de Argentina, que disminuyen del 15,7% al 5,0%, y los de Ecuador, que pasan del 6,6% al 3,0% en los últimos 10 años.

En contraposición, podemos observar que se fortalecen comunidades como la boliviana (de un 4,6% a un 21%), la colombiana (de un 3,4% a un 16,0%) y la española (de un 1,9% a un 5,0% desde el 2005).

Adicionalmente, apreciamos cómo países que en 2005 prácticamente no tenían ciudadanos presentes en Chile, en la actualidad se han transformado en fuentes principales de migración hacia Chile. Destacan en este sentido la comunidad dominicana, que aumenta de un 0,2% a un 3,0%, y la haitiana, con un incremento de un 0% a un 2,0% en el mismo período.

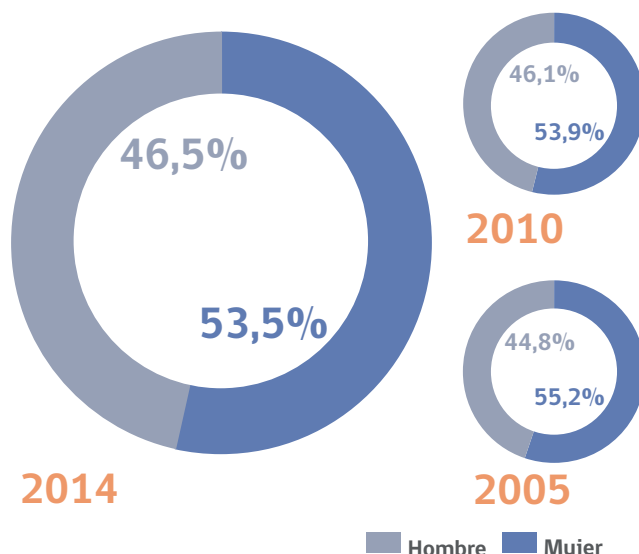

Gráfico N°1.10: Permisos de Permanencia Definitiva otorgados según nacionalidad, 2005-2014
(Fuente: DEM)

Esta situación da cuenta de una diversificación del flujo migratorio, no sólo por el nuevo mapa de la migración en Chile, el que se expande más allá de la región sudamericana, sino también porque implica un cambio más profundo en los patrones socioculturales e idiomáticos.

Estos cambios llevan a la complejización de nuestra estructura migratoria institucional y a la necesidad de generar un trabajo conjunto a nivel estatal, de las universidades, los empresarios y, principalmente, de la sociedad civil.

A nivel generacional, el gráfico N°1.11 muestra que el tramo entre los 20 y 35 años es el que ha visto mayores incrementos en el último tiempo, pasando del 45,1% al 50,8% del total de migrantes, situación que, unida a la baja en el tramo de edad de 0 a 19 años en 2,8 puntos, pudiera estar planteando un escenario en el que se refuerza el carácter laboral de la migración nacional.

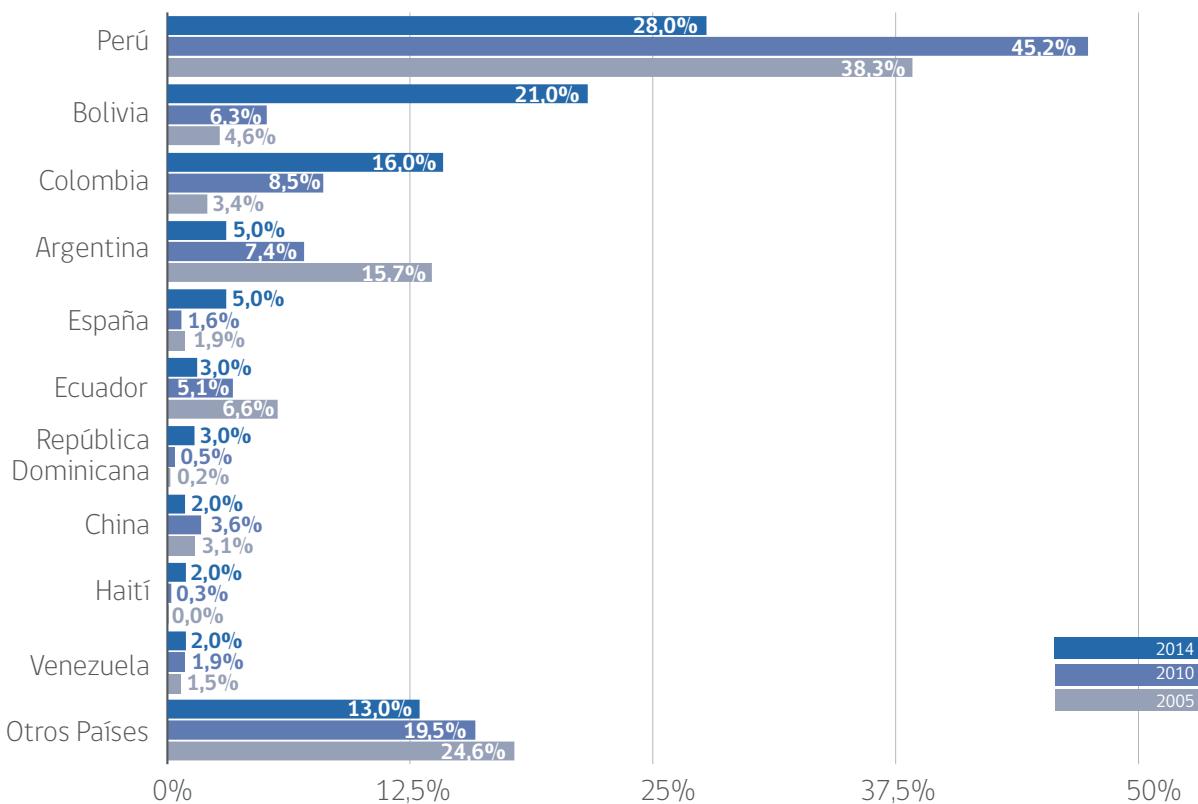

Gráfico N°1.11:
Permisos de Permanencia Definitiva otorgados según grupo de edad, 2005-2014 (Fuente: DEM)

Por último, en materia de asentamiento, se puede observar en el gráfico N°1.12 cómo la Región Metropolitana ha perdido terreno a la hora de atraer flujos de migrantes, reduciendo su participación desde un 74,6% en 2005 a un 57,9% en 2014, la cual es compensada por el aumento en las zonas mineras. Ello se grafica, en especial, con lo que sucede en Antofagasta, que pasa del 4,2% al 17,3%; en Tarapacá, que aumenta del 4,7% al 8,3%, y Atacama, que sube del 0,8% al 2,3%.

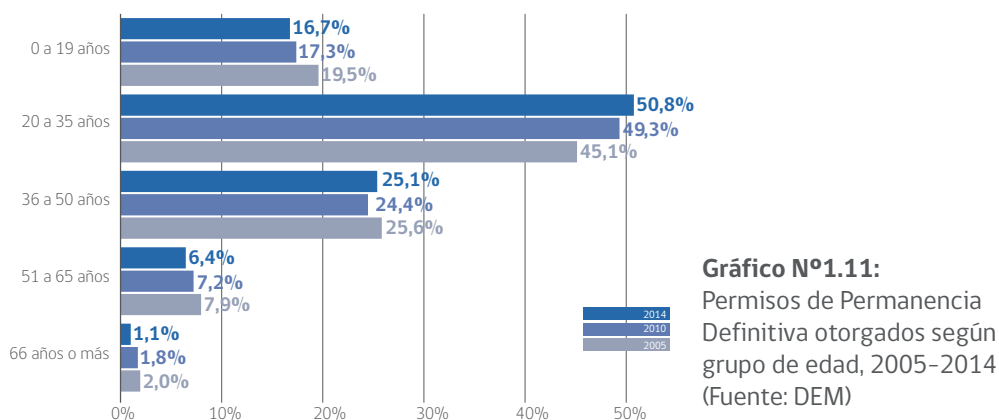

Gráfico N°1.12:
Permisos de Permanencia Definitiva otorgados según región, 2005-2014 (Fuente: DEM)

Migración de carácter temporal: los flujos más recientes

El estudio de la migración de carácter temporal da cuenta de los flujos migratorios más recientes. Esto refleja la situación de aquellas personas que ven a Chile como una instancia temporal dentro de su desarrollo personal, o bien de quienes anteceden a una inmigración de largo plazo.

En Chile, de acuerdo con la legislación migratoria, existen tres tipos de visas:

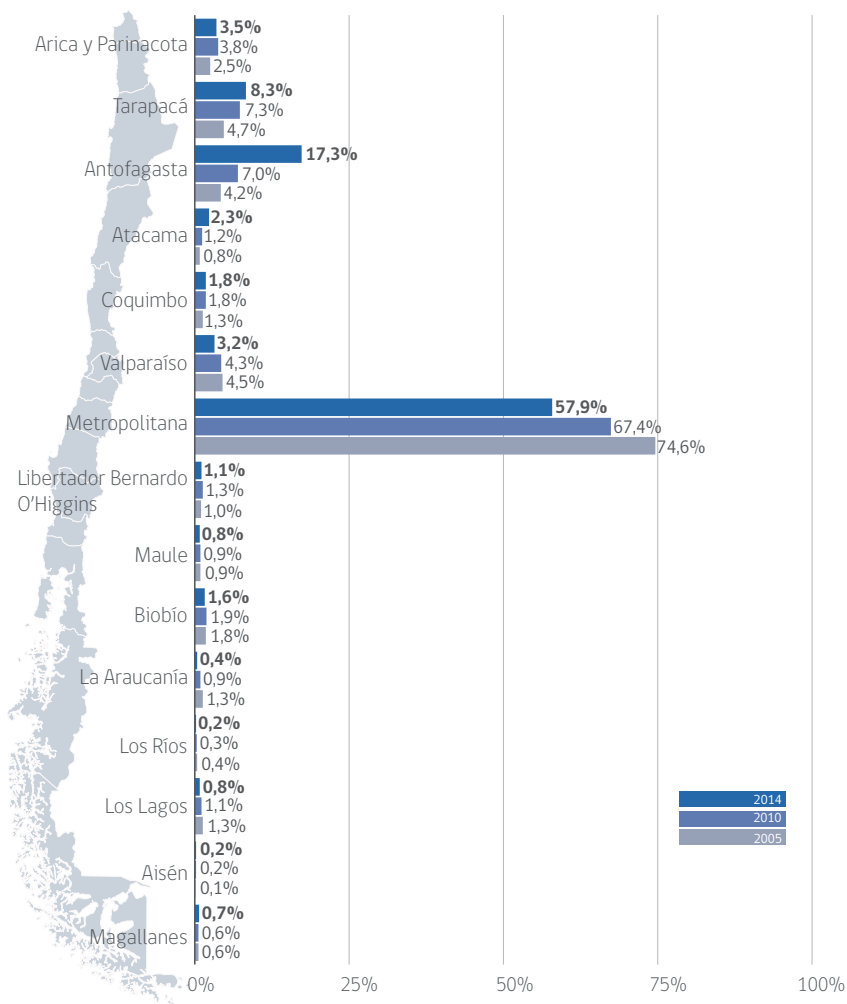
- La primera es la **Visa Sujeta a Contrato**, cuyo otorgamiento requiere de la presentación de un contrato laboral entre un residente en Chile y un extranjero que desea trabajar en el país. Esta visa dura hasta dos años, después de los cuales el migrante puede solicitar Permanencia Definitiva.

- La segunda es la **Visa Temporaria**, que comúnmente tiene un año de duración, después del cual se puede postular a Permanencia Definitiva. Esta categoría agrupa a varios tipos de visa que se otorgan por diversos motivos, siendo las más comunes las otorgadas a profesionales y técnicos, aquellas que se conceden debido a la existencia de un vínculo familiar con un ciudadano chileno o chilena, o con un extranjero que posea Permanencia Definitiva, y las que se entregan a nacionales de Argentina, Bolivia, Brasil, Paraguay y Uruguay (países miembros del Mercosur) en el marco del acuerdo entre los estados que son parte de este pacto). Dado que las visas otorgadas a nacionales de miembros de Mercosur se entregan independiente de la actividad que vengán a realizar, éstas incluyen personas que vienen a estudiar, a trabajar, o a realizar cualquier otra actividad lícita.

Debido a que el anuario cubre el periodo entre el 2005 y el 2014, no incluye datos sobre la Visa Temporaria por Motivos Laborales, vigente desde el 26 de febrero de 2015.

- La tercera es la **Visa para Estudiantes**, que se otorga a extranjeros que quieren estudiar o están estudiando en Chile. Su duración es anual, pudiendo ser renovada. Una vez finalizados los estudios, el estudiante puede solicitar un permiso de Permanencia Definitiva.

Visa Sujeta a Contrato

Lo primero que aparece a la vista (gráfico N°1.13) es el importante aumento que ha tenido el otorgamiento de este tipo de visa, que se ha triplicado en los últimos 10 años, superando las 66 mil visas (nuevas y prórrogas) durante 2014 (el mayor número de visas en 2007 tiene relación con la primera etapa de regularización extraordinaria realizada durante ese año).



Gráfico N°1.13: Visas Sujetas a Contrato otorgadas, 2005-2014
(Fuente: DEM)

*El mayor número de visas en 2007 tiene relación con la primera etapa de regularización extraordinaria realizada durante ese año

La particularidad en el panorama de las Visas Sujetas a Contrato es que son los hombres quienes representan un mayor porcentaje de los permisos otorgados en 2014 (gráfico N° 1.14).



Gráfico N°1.14: Visas Sujetas a Contrato otorgadas según sexo, 2005-2014
(Fuente: DEM)

En términos de edad, las Visas Sujetas a Contrato se presenta con una disminución en el grupo de entre 20 y 35 años, que se reduce en 3,7 puntos porcentuales respecto de 2005 (gráfico N°1.15). En contraposición, se aprecia una pequeña alza de 1,9 puntos en el grupo de 51 a 65 años. El 13,5% de las Visas Sujetas a Contrato otorgadas a personas entre 0 y 19 años se explica por una de dos razones: la persona de 18 años o más es titular de una Visa Sujeta a Contrato, o la persona menor de 18 años es dependiente de una persona con Visa Sujeta a Contrato.

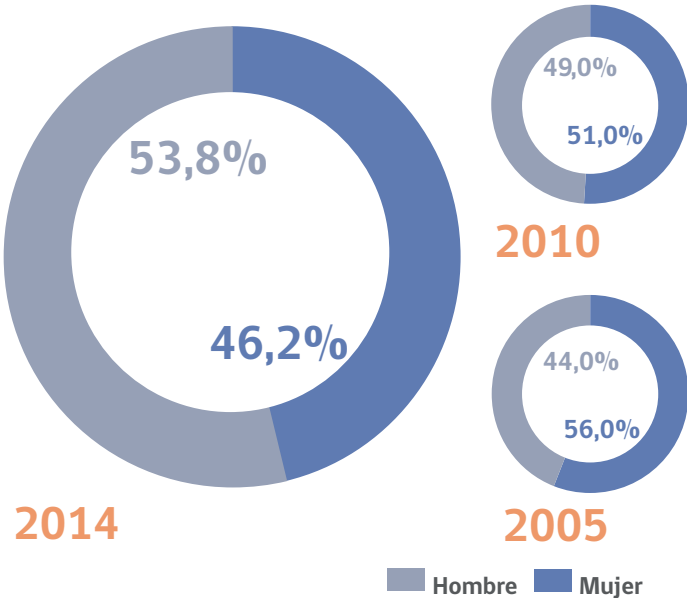

Gráfico N°1.15: Visas Sujetas a Contrato otorgadas según grupo de edad, 2005-2014
(Fuente: DEM)

En materia de distribución geográfica, este tipo de migración se ha ido alejando de polos de atracción más tradicionales como la Región Metropolitana (gráfico N°1.16), trasladándose hacia las regiones de Antofagasta, Atacama, Coquimbo y Valparaíso, que además de su desarrollo económico ligado a la minería, se han ido consolidando como regiones productivas.

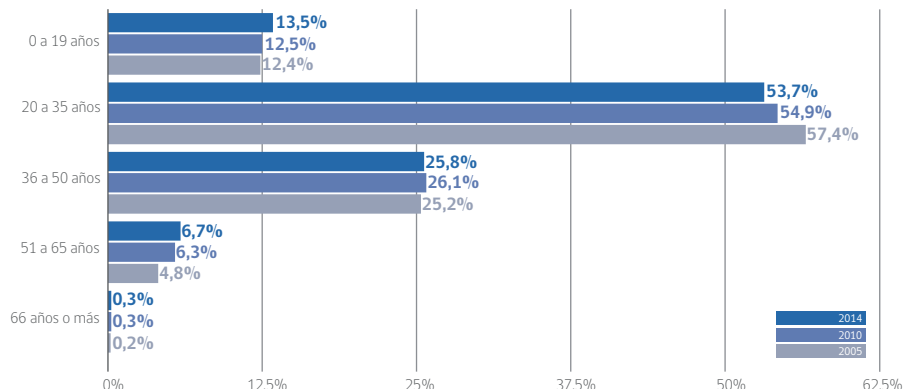

Gráfico N°1.16: Visas Sujetas a Contrato otorgadas según región, 2005-2014
(Fuente: DEM)

Respecto de las nacionalidades más importantes a la hora de acceder a este tipo de visa (gráfico N°1.17), destaca especialmente la comunidad colombiana, que en 10 años ha pasado de significar el 3,1% de las Visas Sujetas a Contrato anuales al actual 32,0%, aumento sostenido que se compensa con la también significativa baja de nacionales del Perú que acceden a este permiso. Si en 2005 Perú representaba el 71,7% de las Visas Sujetas a Contrato entregadas, en la actualidad dicho porcentaje se ha reducido al 44,0%. Comunidades que han crecido en presencia en el último tiempo han sido la población haitiana (4,0%), la española (3,0%) y la dominicana (3,0%).

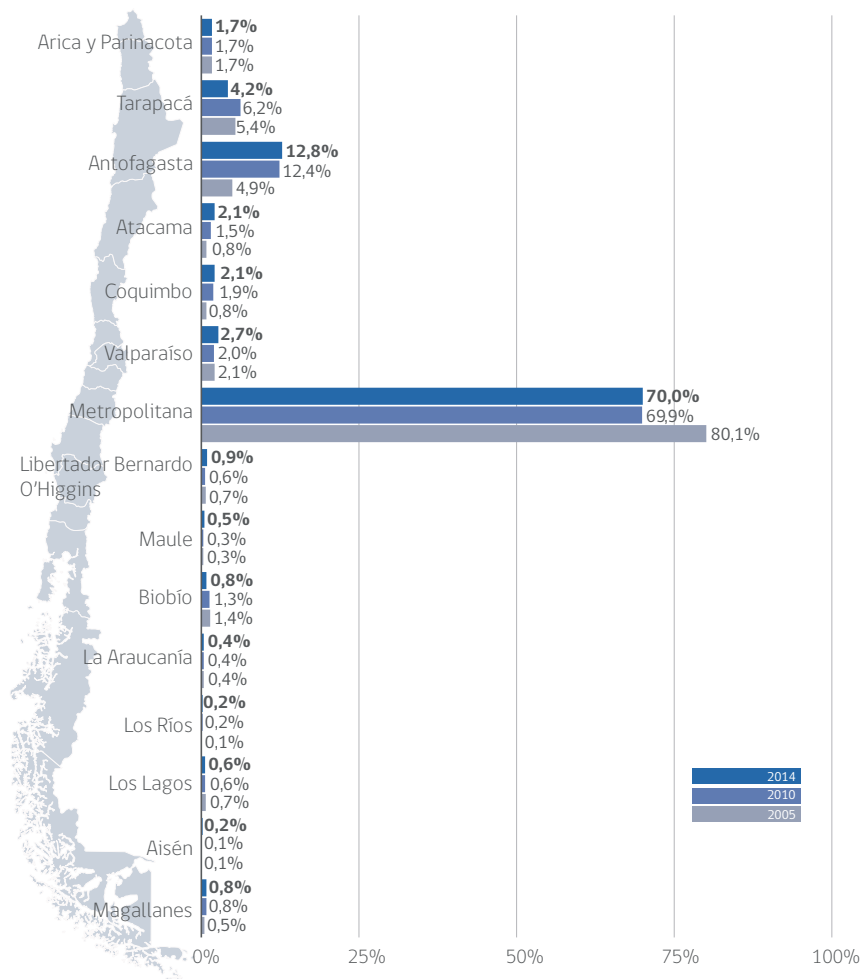

Gráfico N°1.17: Visas Sujetas a Contrato otorgadas según nacionalidad, 2005-2014
(Fuente: DEM)

Visas Temporarias

Las estadísticas sobre este tipo de visa revela en forma aún más categórica su aumento en los últimos 10 años. Si en 2005 se entregaban poco menos de 18 mil visas temporarias, en 2014 esta cifra casi se cuadruplicó llegando a las 68.505 visas (gráfico N°1.18).

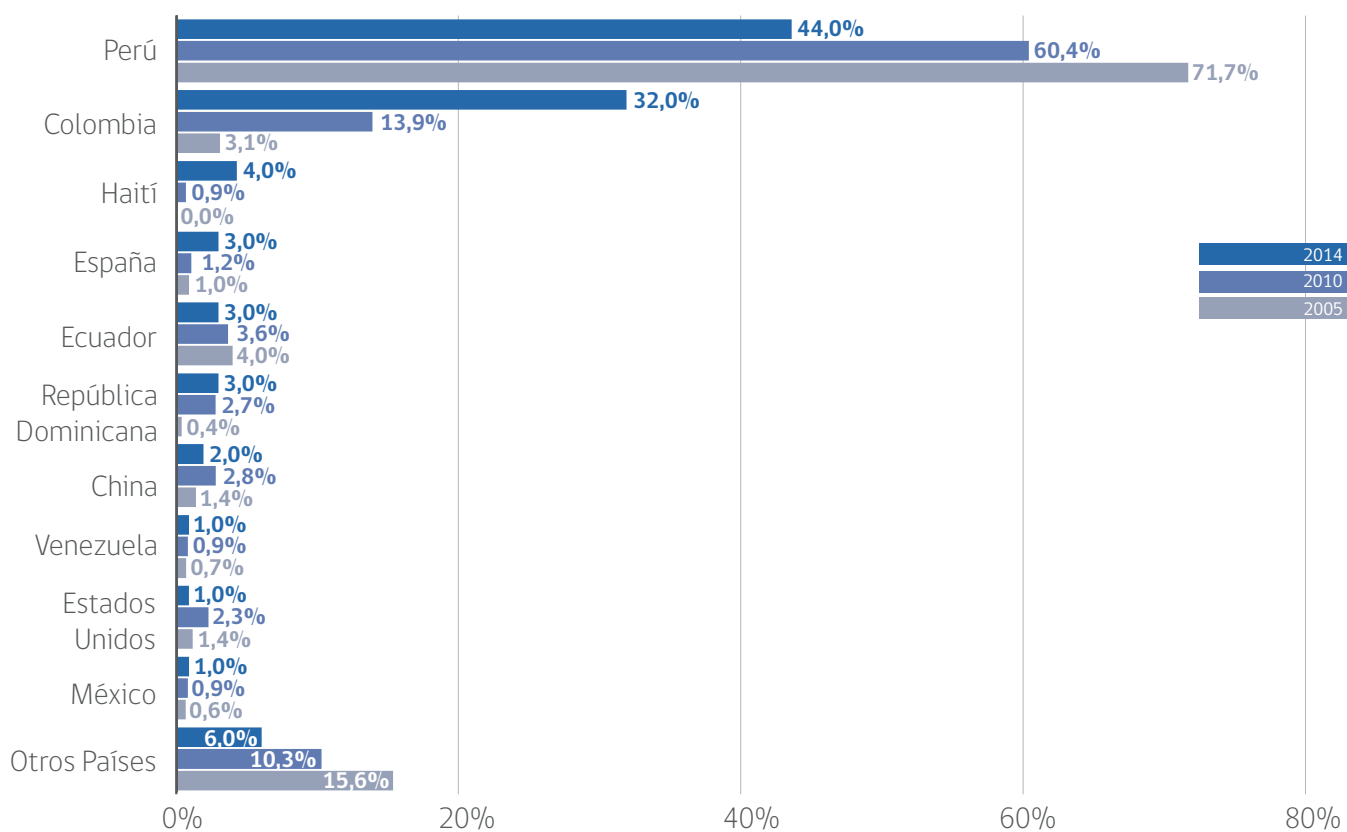

Gráfico N°1.18: Visas Temporarias otorgadas, 2005-2014
(Fuente: DEM)

En términos de sexo (gráfico N°1.19), ha cambiado el panorama reciente, ya que si hasta 2010 eran los hombres quienes más accedían a ella, la situación actual da cuenta que son las mujeres quienes concentran el 51,7% de estos permisos.

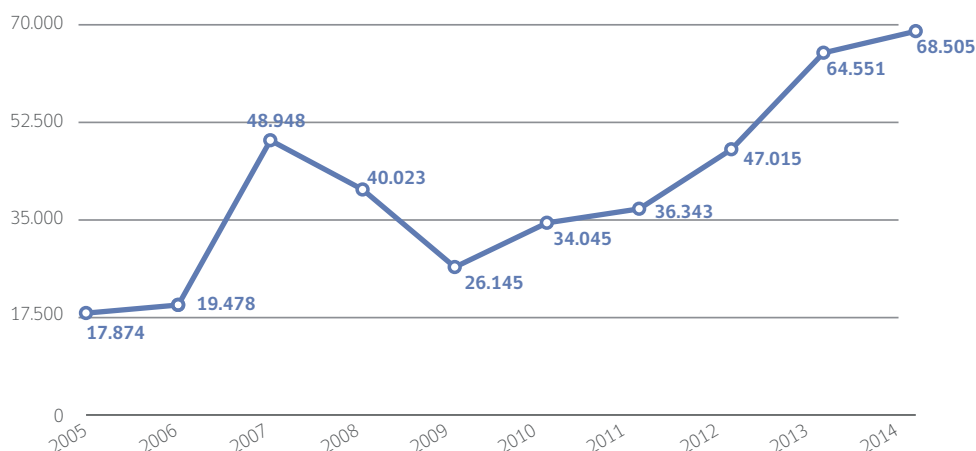

Gráfico N°1.19: Visas Temporarias otorgadas según sexo, 2005-2014
(Fuente: DEM)

En lo que a edad respecta, es el grupo entre 20 y 35 años el que más ha incrementado este tipo de visa, aumentando 6,4 puntos porcentuales con respecto a 2005 (gráfico N°1.20). La situación contrasta con la disminución de tramo más joven de la población, el cual pasa de un 22,4% al 18,0%, lo que brinda un panorama sobre este tipo de migración, marcada especialmente por el móvil económico y por la formación familiar (visas por vínculo con chilena o chilena y visas Mercosur).



Respecto de la distribución geográfica (gráfico N°1.21), también destaca la pérdida de relevancia de la Región Metropolitana, la cual disminuye de un 65,3% hasta un 48,5%. Al contrario, nuevamente son las regiones del extremo norte las que crecen durante esta última década. Particular es el caso de Antofagasta, región que cuadruplica este flujo específico, pasando del 4,2% al 16,9%. Esta situación también contrasta con lo que ocurre desde la Región Metropolitana al sur, donde la tendencia en los flujos migratorios es a la baja.

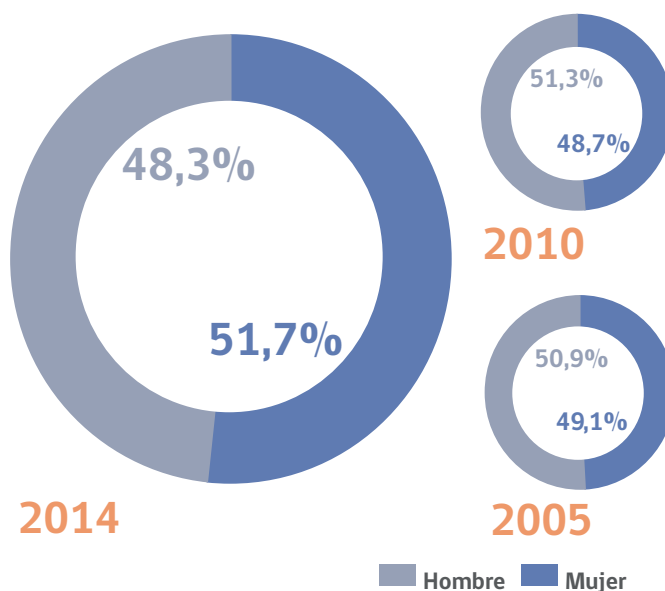
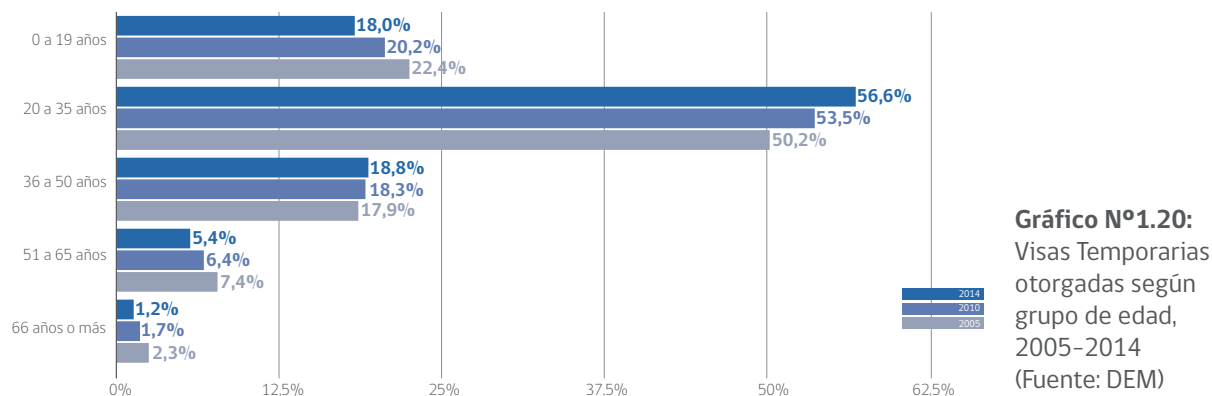
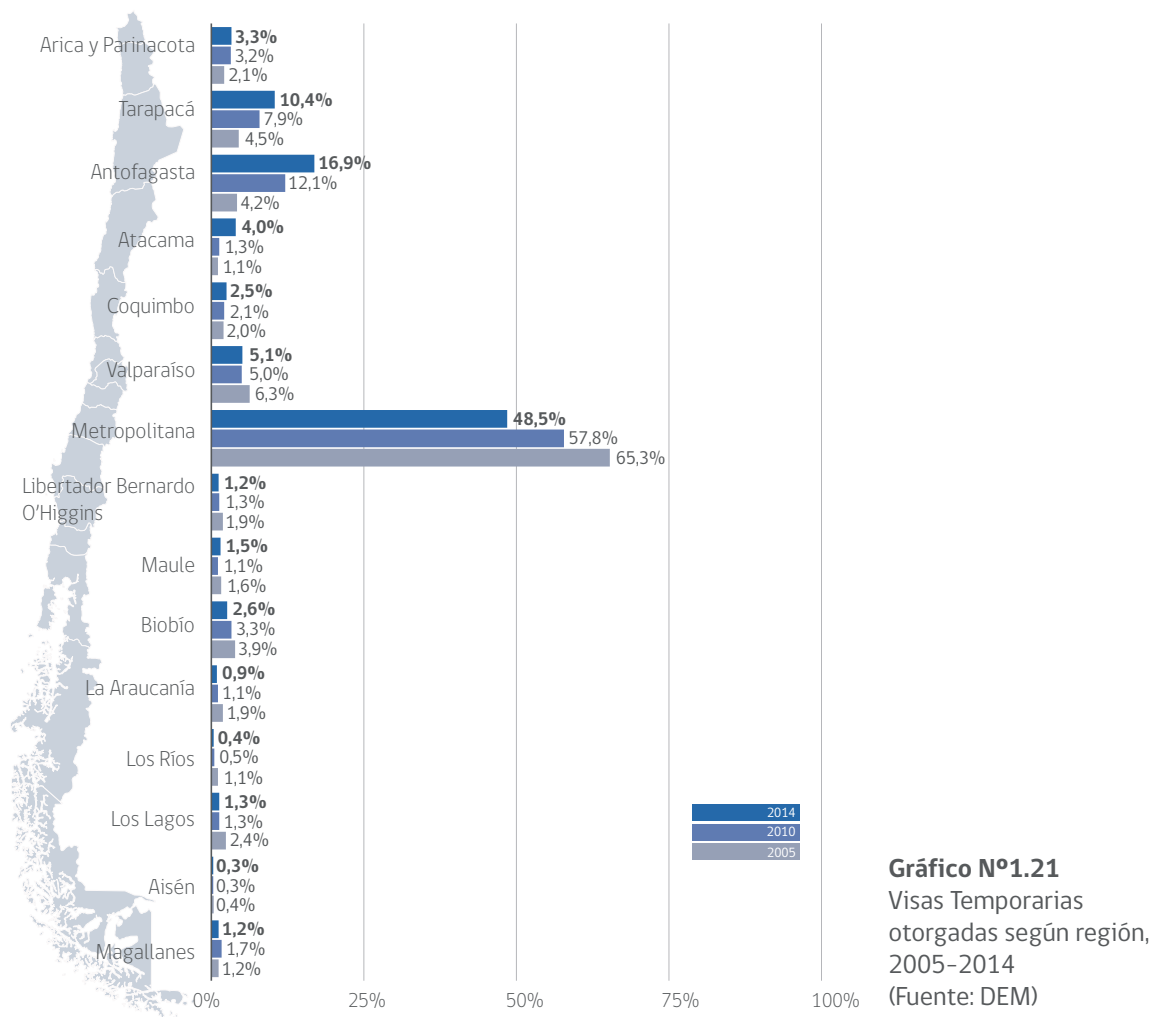

A nivel de nacionalidad, las condiciones propias de este permiso generan sesgos que provocan una mayor representación de ciertas nacionalidades por sobre otras, dadas las facilidades con las que ellas cuentan –Argentina, Bolivia, Brasil, Paraguay y Uruguay, en concreto, por ser parte del acuerdo de residencia de los países del Mercosur-. Por ejemplo, las cifras de visas temporarias para bolivianos demuestran esta tendencia, las que pasaron de 3,7% en 2005 a 40,0% en 2014 (gráfico N°1.22), cifras impulsadas por el inicio del otorgamiento de visas específicas a los nacionales de Bolivia desde el año 2010.

En el caso de los argentinos y peruanos, quienes en 2005 representaban en proporción el 22,9% y el 29,1% respectivamente de este tipo de visas, han perdido presencia disminuyendo a 9,0% y 15,0% en 2014.



Gráfico N°1.22: Visas Temporarias otorgadas según nacionalidad, 2005-2014
(Fuente: DEM)

Visas para Estudiantes

Este último visado se ha mantenido estable en el tiempo en términos de visas otorgadas. En 2014 se entregaron 2.258 visas a estudiantes, 23,1% más que en 2005 (gráfico N°1.23).

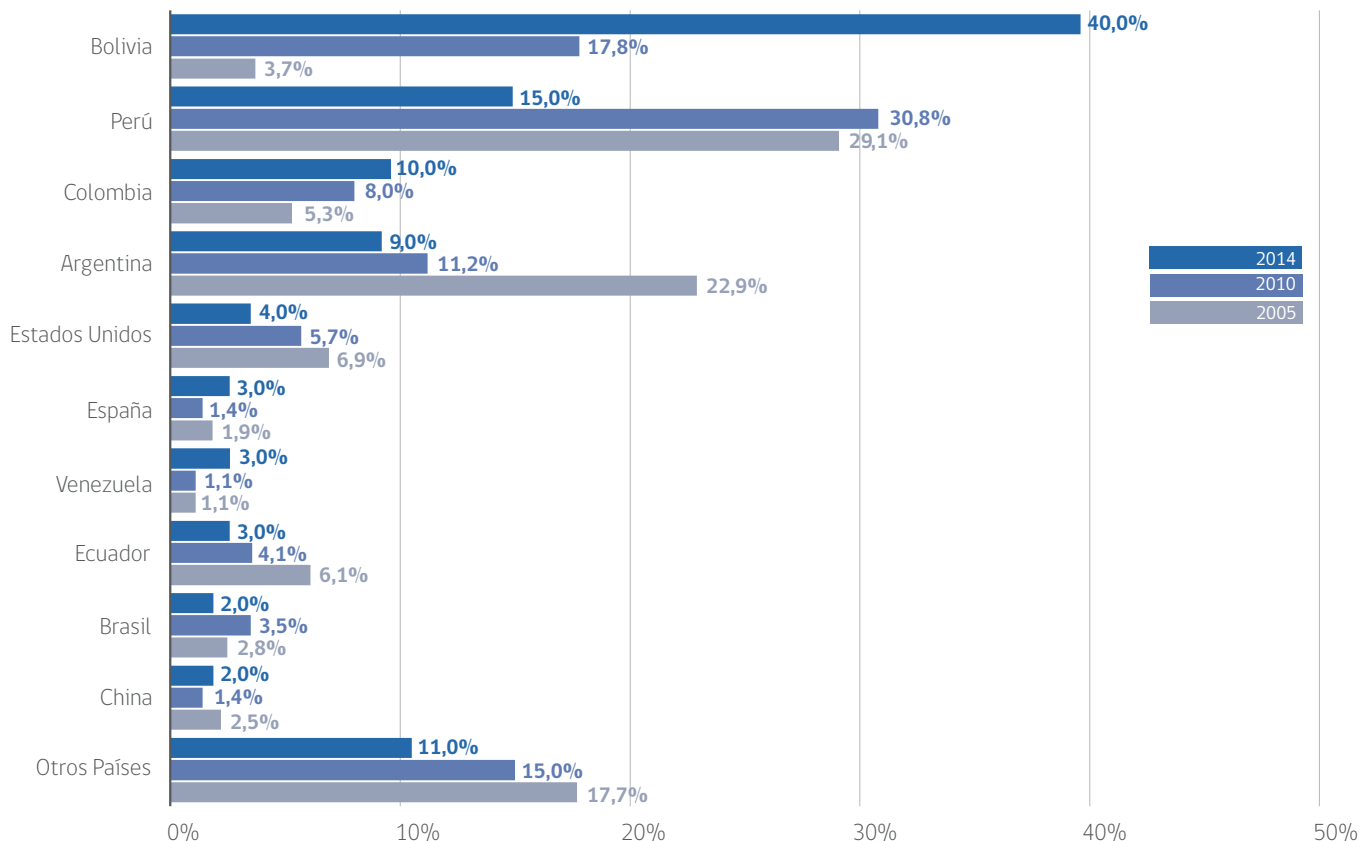

Gráfico N°1.23: Visas para Estudiantes otorgadas, 2005-2014
(Fuente: DEM)

Continuando con la tendencia de otras visas, este tipo se concentra entre las mujeres, quienes representan el 52,9% (gráfico N°1.24), incrementando además su participación desde 2005 a la fecha, dando muestra de su mayor participación en la educación terciaria.

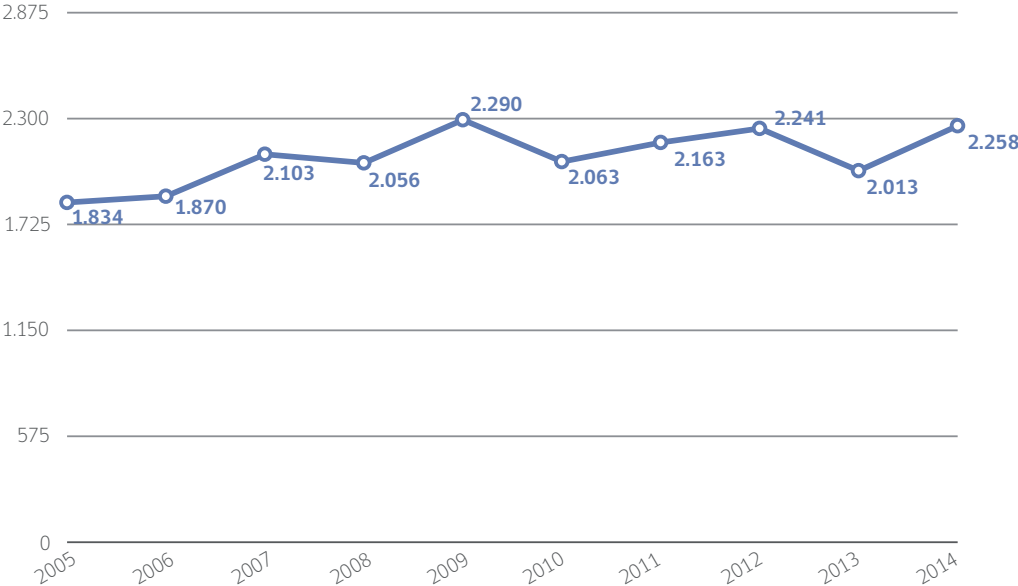

Gráfico N°1.24: Visas para Estudiantes otorgadas según sexo, 2005-2014
(Fuente: DEM)

Por tratarse de una visa para estudiantes, este permiso se concentra mayoritariamente entre los 0 a 35 años (94,3%). Sin embargo, la composición de este grupo ha cambiado desde 2005, contrayéndose la población entre 0 y 19 años en más de la mitad (de un 31,4% hasta un 14,7%) antes de elevarse de nuevo a 21,6%. Esta misma fluctuación se ha visto con el grupo de 20 a 35 años, el cual pasa de 64,5% en 2005 a 72,7% en 2014, tras llegar a un máximo de 80,0% en 2010.

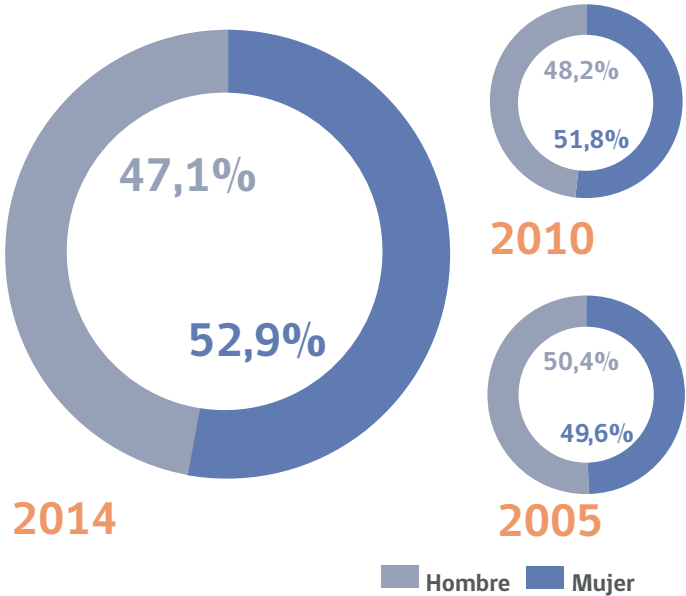

Gráfico N°1.25: Visas para Estudiantes otorgadas según grupo de edad, 2005-2014
(Fuente: DEM)

En términos regionales, llama la atención que la Región de Valparaíso ha ganado protagonismo, pasando de un 5,5% en 2005 al actual 14,8% (gráfico N°1.26). Si bien este panorama se ajusta a su tradicional posición de ser una región con importantes planteles educativos, se aleja de lo que sucede en regiones con las mismas características, como la Metropolitana, que reduce su participación desde el 69,7% al 62,6% en 2014.

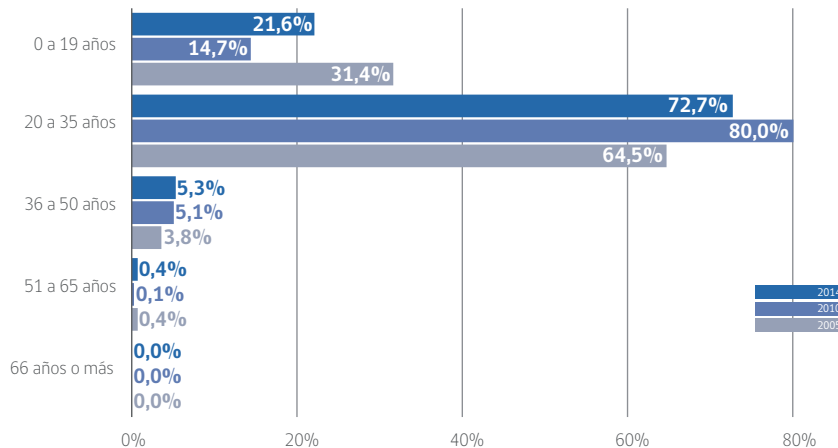

Gráfico N°1.26: Visas para Estudiantes otorgadas según región, 2005-2014
(Fuente: DEM)

Por último, a nivel de nacionalidades, podemos ver que son los colombianos quienes más solicitan Visas para Estudiantes, concentrando el 18,0% de la visa (gráfico N°1.27), desplazando en importancia a Perú, que en 2005 representaba el 32,8% de este tipo de visa. Importante es el panorama que se presenta también respecto de la migración Norte-Sur por motivos estudiantiles, la que revela que entre 2005 y 2014 ha habido un importante aumento del otorgamiento de visas a nacionales de Estados Unidos (que sube de 4,3% a 11,0%), España (de 1,4% a 3,0%), Alemania (de 1,6% a 3,0%) y Francia (1,0% a 3,0%).

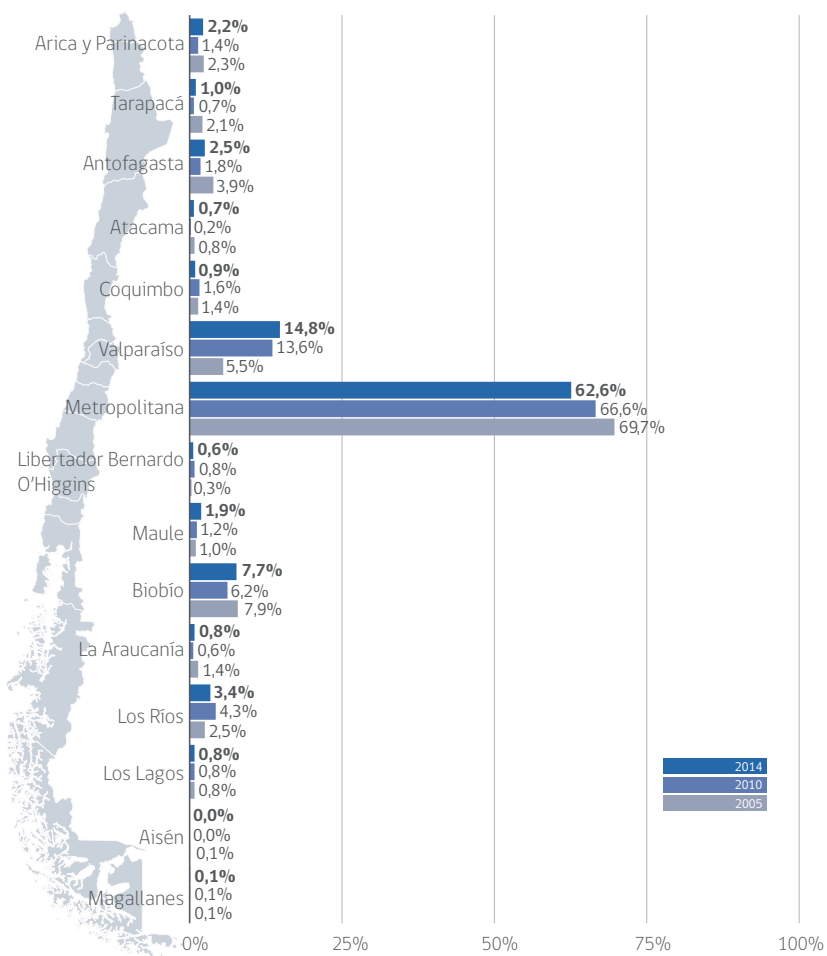

Gráfico N°1.27: Visas para Estudiantes otorgadas según nacionalidad, 2005-2014
(Fuente: DEM)

Permisos de Permanencia Definitiva otorgados a nivel nacional

SEXO	2005	2006	2007	2008	2009	2010	2011	2012	2013	2014	TOTAL
Mujer	6.570	6.469	8.073	8.640	22.565	9.212	10.110	14.758	13.910	19.273	119.580
Hombre	5.337	5.252	6.699	7.230	20.441	7.877	8.682	12.550	12.076	16.751	102.895
TOTAL	11.907	11.721	14.772	15.870	43.006	17.089	18.792	27.308	25.986	36.024	222.475

EDAD	2005	2006	2007	2008	2009	2010	2011	2012	2013	2014	TOTAL
0-19 años	2.317	2.236	2.732	2.774	6.465	2.954	3.893	5.364	4.657	6.027	39.419
20-35 años	5.372	5.412	6.978	7.708	22.389	8.419	8.873	13.315	12.834	18.285	109.585
36-50 años	3.049	2.923	3.697	3.908	11.010	4.175	4.441	6.295	6.387	9.034	54.919
51-65 años	935	894	1.090	1.216	2.723	1.227	1.300	1.909	1.764	2.299	15.357
66 años o más	234	256	275	264	419	314	285	425	344	379	3.195
TOTAL	11.907	11.721	14.772	15.870	43.006	17.089	18.792	27.308	25.986	36.024	222.475

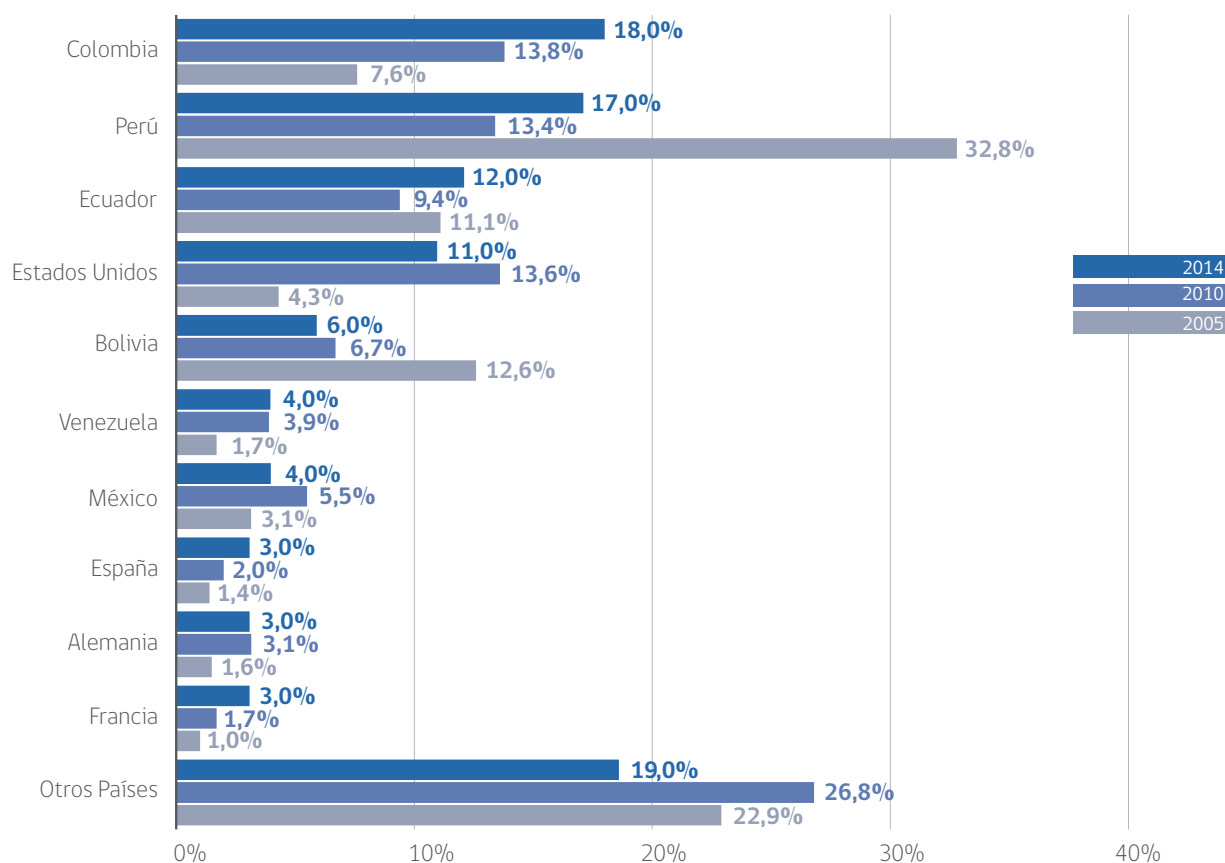
REGIÓN	2005	2006	2007	2008	2009	2010	2011	2012	2013	2014	TOTAL
Arica y Parinacota	295	298	367	492	1.794	646	687	1.026	815	1.256	7.676
Tarapacá	564	725	960	1.134	4.512	1.254	1.491	2.303	2.031	2.986	17.960
Antofagasta	498	632	762	950	3.634	1.194	1.747	3.413	3.463	6.219	22.512
Atacama	93	87	136	130	445	197	238	371	481	832	3.010
Coquimbo	155	164	219	217	498	315	337	469	468	642	3.484
Valparaíso	531	621	656	667	991	735	688	1.053	807	1.135	7.884
Metropolitana	8.872	8.111	10.539	10.992	29.337	11.518	12.200	16.885	16.266	20.856	145.576
O'Higgins	116	173	183	238	332	229	213	312	284	380	2.460
Maule	111	133	150	154	202	149	178	211	212	305	1.805
Biobío	217	279	268	354	555	319	366	545	492	590	3.985
La Araucanía	154	158	168	171	205	159	150	213	155	149	1.682
Los Ríos	52	70	68	66	64	59	97	72	69	88	705
Los Lagos	153	181	188	187	281	191	223	261	228	290	2.183
Aisén	16	38	37	34	47	29	41	40	49	59	390
Magallanes	73	50	71	81	108	95	136	133	166	237	1.150
TOTAL	11.907	11.721	14.772	15.870	43.006	17.089	18.792	27.308	25.986	36.024	222.475

NACIONALIDAD	2005	2006	2007	2008	2009	2010	2011	2012	2013	2014	TOTAL
Perú	4.555	4.295	6.523	7.797	28.107	7.716	8.106	11.021	9.263	10.246	97.629
Bolivia	553	650	770	807	4.049	1.080	1.578	3.745	3.736	7.623	24.591
Colombia	403	575	889	1.069	2.237	1.453	1.694	3.037	3.510	5.842	20.709
Argentina	1.872	1.836	1.680	1.469	1.420	1.270	1.338	1.642	1.479	1.769	15.775
Ecuador	783	793	834	774	1.849	875	900	1.082	971	1.103	9.964
China	373	393	388	363	648	616	665	695	815	796	5.752
España	225	220	299	237	325	280	282	536	820	1.618	4.842
Brasil	282	245	385	374	483	430	475	696	617	681	4.668
Estados Unidos	339	334	297	277	340	344	365	537	472	468	3.773
Venezuela	184	178	149	181	328	332	367	511	552	685	3.467
Uruguay	275	222	262	260	452	283	335	413	250	268	3.020
Cuba	231	182	256	214	325	264	270	316	253	288	2.599
México	155	169	188	177	213	214	213	291	325	355	2.300
República Dominicana	27	19	29	55	119	86	118	265	459	1.067	2.244
Francia	137	182	198	177	198	220	207	253	248	284	2.104
Paraguay	61	62	92	95	205	136	210	342	282	353	1.838
Alemania	144	129	191	182	201	181	166	233	165	177	1.769
Haití	-	1	5	40	56	48	238	157	291	763	1.599
Corea del Sur	84	93	68	129	149	87	95	70	143	83	1.001
Italia	72	71	76	78	89	81	118	134	120	146	985
Reino Unido	90	74	78	74	93	84	79	117	85	103	877

NACIONALIDAD	2005	2006	2007	2008	2009	2010	2011	2012	2013	2014	TOTAL
Japón	67	81	76	63	64	64	87	110	89	112	813
Canadá	77	55	46	67	51	74	63	80	100	81	694
India	44	60	76	55	59	72	52	78	90	96	682
Holanda	30	32	52	27	46	36	47	46	33	61	410
Australia	43	34	29	46	48	25	33	51	52	46	407
Rusia	13	12	27	15	48	40	30	77	49	91	402
Suiza	25	38	47	47	33	28	47	52	36	38	391
Bélgica	34	31	22	34	29	28	29	39	29	28	303
Pakistán	17	14	19	42	38	36	21	33	38	32	290
Otros países	729	655	740	687	742	642	585	682	652	753	6.867
TOTAL	11.907	11.721	14.772	15.870	43.006	17.089	18.792	27.308	25.986	36.024	222.475

ACTIVIDAD	2005	2006	2007	2008	2009	2010	2011	2012	2013	2014	TOTAL
Empleado	3.608	3.804	4.779	5.569	15.102	6.182	6.964	11.031	11.600	18.093	86.732
Estudiante	1.854	1.872	2.361	2.450	5.108	2.393	2.903	4.545	3.846	5.394	32.726
Empleado Doméstico	1.620	1.325	2.075	2.289	8.172	2.004	2.178	3.066	2.700	3.589	29.018
Dueña de casa	1.910	1.746	1.910	2.023	3.986	1.979	1.819	2.951	2.504	3.273	24.101
Inactivo	738	828	979	869	2.091	1.419	2.168	1.977	1.737	1.662	14.468
Obrero o Jornalero	346	265	420	546	3.814	668	530	710	730	1.077	9.106
Trabajador por cuenta propia	351	368	585	642	2.267	911	820	1.159	965	876	8.944
Empresario o Patrón	359	334	464	441	770	453	402	434	643	570	4.870
Otras Actividades	357	411	383	362	693	417	349	609	537	703	4.821
Religioso	272	305	333	254	298	242	286	352	268	300	2.910
No Informa	270	241	230	206	440	158	146	165	216	253	2.325
Jubilado o Pensionado	180	186	215	186	227	236	199	268	200	189	2.086
Rentista	16	25	28	25	29	20	20	28	27	36	254
Tripulante	7	5	9	8	4	7	7	13	13	9	82
Sin Actividad	19	6	1	-	5	-	1	-	-	-	32
TOTAL	11.907	11.721	14.772	15.870	43.006	17.089	18.792	27.308	25.986	36.024	222.475

Visas otorgadas a nivel nacional

(de Estudiantes, Sujetas a Contrato y Temporarias)

SEXO	2005	2006	2007	2008	2009	2010	2011	2012	2013	2014	TOTAL
Mujer	22.139	26.724	45.465	35.320	30.503	34.474	40.590	53.028	65.654	67.688	421.585
Hombre	19.846	24.311	42.846	34.517	28.923	34.659	40.628	53.619	67.355	70.284	416.988
TOTAL VISAS	41.985	51.035	88.311	69.837	59.426	69.133	81.218	106.647	133.009	137.972	838.573

EDAD	2005	2006	2007	2008	2009	2010	2011	2012	2013	2014	TOTAL
0-19 años	7.276	7.735	12.810	12.207	9.640	11.217	12.926	15.979	20.092	21.749	131.631
20-35 años	22.632	28.183	50.099	37.971	32.781	37.636	43.988	58.854	74.036	76.204	462.384
36-50 años	8.750	11.088	19.798	14.647	12.413	14.795	17.409	23.356	29.632	30.176	182.064
51-65 años	2.365	2.820	4.607	3.991	3.504	4.220	4.786	6.088	7.439	8.214	48.034
66 años o más	450	490	582	653	588	661	735	814	955	1.033	6.961
Sin Información	512	719	415	368	500	604	1.374	1.556	855	596	7.499
TOTAL VISAS	41.985	51.035	88.311	69.837	59.426	69.133	81.218	106.647	133.009	137.972	838.573

REGIÓN	2005	2006	2007	2008	2009	2010	2011	2012	2013	2014	TOTAL
Arica y Parinacota	796	1.037	2.669	2.043	1.567	1.692	1.881	2.742	3.473	3.456	21.356
Tarapacá	2.046	2.873	7.380	5.497	3.940	4.745	5.549	7.771	8.357	9.964	58.122
Antofagasta	1.905	2.843	7.276	5.582	5.685	8.267	10.230	13.280	25.415	20.205	100.688
Atacama	388	497	872	885	795	965	1.351	2.011	3.999	4.143	15.906
Coquimbo	566	682	1.081	1.091	1.140	1.396	1.590	2.427	2.995	3.144	16.112
Valparaíso	1.716	2.047	2.557	2.591	2.501	2.667	3.201	3.526	4.045	5.611	30.462
Metropolitana	30732	36.660	61.464	47.138	38.515	44.034	51.171	67.946	76.542	81.703	535.905
O'Higgins	495	659	803	662	652	664	870	1.068	1.281	1.450	8.604
Maule	387	385	447	502	524	523	646	745	862	1.418	6.439
Biobío	1.170	1.233	1.488	1.334	1.439	1.659	1.815	1.953	2.296	2.504	16.891
La Araucanía	466	504	483	519	530	520	601	611	668	876	5.778
Los Ríos	277	251	227	279	309	307	356	404	386	445	3.241
Los Lagos	599	599	735	780	602	645	754	848	1.114	1.335	8.011
Aisén	89	106	123	173	123	156	239	259	230	341	1.839
Magallanes	349	656	700	703	862	823	962	1.055	1.344	1.377	8.831
TOTAL VISAS	41.985	51.035	88.311	69.837	59.426	69.133	81.218	106.647	133.009	137.972	838.573

PAÍS	2005	2006	2007	2008	2009	2010	2011	2012	2013	2014	TOTAL
Perú	21.615	28.612	57.425	39.612	28.649	30.641	32.879	39.083	39.513	39.868	357.897
Colombia	1.777	2.826	3.904	4.483	5.563	7.597	13.133	18.359	27.047	28.411	113.100
Bolivia	1.875	2.172	6.679	4.584	3.764	6.382	7.626	13.576	26.893	27.370	100.921
Argentina	4.411	4.299	3.993	3.915	4.066	4.134	4.116	4.918	5.978	6.601	46.431
Ecuador	2.195	2.331	3.511	3.140	2.835	2.782	3.108	3.675	4.050	4.218	31.845
Estados Unidos	1.657	1.612	1.773	2.127	2.300	2.970	3.075	3.464	3.289	3.338	25.605
España	600	651	639	722	779	893	1.227	2.459	4.928	4.652	17.550
República Dominicana	144	185	313	352	561	1.078	2.015	4.656	3.673	2.543	15.520
China	776	822	1.127	1.301	1.424	1.425	1.648	1.915	1.861	2.217	14.516
Brasil	907	1.208	1.425	1.270	1.178	1.394	1.476	1.730	1.636	1.727	13.951
Haití	12	53	112	202	309	697	1.134	1.921	2.604	3.649	10.693
Venezuela	382	435	616	632	677	758	1.093	1.255	1.463	2.874	10.185
Uruguay	817	881	1.019	1.013	722	914	741	773	708	691	8.279
México	443	520	663	678	670	705	841	1.052	1.032	1.105	7.709
Paraguay	342	384	692	730	669	754	845	947	1.052	1.038	7.453
Francia	431	388	495	535	485	639	657	805	848	907	6.190
Alemania	352	357	374	437	426	487	523	517	523	669	4.665
Cuba	404	410	429	453	388	476	421	421	490	661	4.553
Italia	197	188	193	238	283	547	408	433	604	583	3.674
República de Corea	236	257	254	247	277	458	465	372	303	377	3.246
Canadá	196	197	200	234	220	272	324	382	300	288	2.613

NACIONALIDAD	2005	2006	2007	2008	2009	2010	2011	2012	2013	2014	TOTAL
India	129	159	187	204	171	192	209	248	203	212	1.914
Gran Bretaña	210	181	181	209	220	190	142	188	186	188	1.895
Panamá	57	75	140	290	304	214	220	177	143	107	1.727
Australia	80	127	118	153	138	162	229	241	241	198	1.687
Rusia	73	58	98	112	114	136	188	170	199	231	1.379
El Salvador	40	41	64	96	89	125	156	180	160	146	1.097
Honduras	38	35	69	82	131	129	110	145	143	141	1.023
Guatemala	51	51	49	78	75	98	112	179	174	146	1.013
Portugal	10	22	20	33	26	55	59	143	304	332	1.004
Otros países	1.528	1.498	1.549	1.675	1.913	1.829	2.038	2.263	2.461	2.484	19.238
TOTAL VISAS	41.985	51.035	88.311	69.837	59.426	69.133	81.218	106.647	133.009	137.972	838.573

ACTIVIDAD	2005	2006	2007	2008	2009	2010	2011	2012	2013	2014	TOTAL
Empleado	14.708	19.235	30.775	25.369	23.892	29.597	37.910	53.610	74.930	77.439	387.465
Empleado Doméstico	8.698	11.413	19.257	13.120	10.734	11.158	11.809	14.544	15.355	14.128	130.216
Estudiante	5.792	6.313	8.864	8.809	8.150	9.287	10.313	12.434	14.894	16.499	101.355
Dueña de casa	3.187	3.573	4.554	3.925	3.725	4.612	5.034	6.134	6.800	6.800	48.344
Inactivo	2.618	2.451	3.164	3.082	2.758	3.634	3.981	4.447	4.448	4.730	35.313
Obrero o Jornalero	1.195	1.665	3.658	2.554	1.814	2.196	2.374	4.231	4.540	3.935	28.162
Otras Actividades	1.143	1.434	1.785	1.548	1.782	2.592	3.406	3.910	3.888	5.301	26.789
Religioso	1.611	1.823	1.846	1.764	1.959	2.045	2.148	2.436	2.982	3.094	21.708
Sin Actividad	138	65	10.532	5.690	1.755	111	7	6	2	1	18.307
Trabajador por cuenta propia	747	992	1.064	924	1.054	1.475	1.443	1.799	1.884	2.267	13.649
Empresario o Patrón	913	1.034	1.170	988	811	985	1.291	1.576	1.714	1.897	12.379
No informa	943	728	1.358	1.700	609	1.047	1.017	1.067	911	1.198	10.578
Jubilado o Pensionado	242	236	234	286	304	299	363	342	390	415	3.111
Tripulante	13	28	14	48	33	51	72	49	176	150	634
Rentista	37	45	36	30	46	44	50	62	95	118	563
TOTAL VISAS	41.985	51.035	88.311	69.837	59-426	69.133	81.218	106.647	133.009	137.972	838.573



ESTADÍSTICAS DE LAS REGIONES

Estadísticas de permanencia definitiva y los distintos tipos de permisos temporarios para las 15 regiones del país. Cada sección cuenta con un panorama general basado en la estimación de extranjeros residentes y los permisos de residencia para el período 2005 y 2014, desglosado según sexo, edad agrupada, actividad realizada y principales nacionalidades.

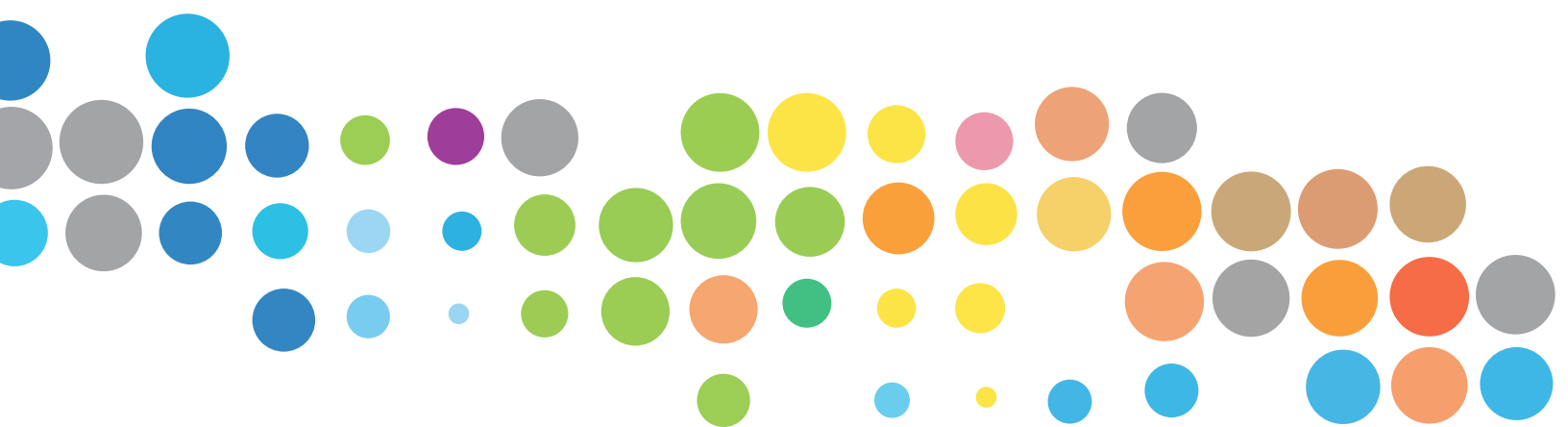

ARICA Y PARINACOTA

Arica

13.813

2014

5,8%
de migrantes respecto
de la población regional

3,3%
de migrantes en la
región respecto
del total nacional

6.559

2005

▲ **111%**

MIGRANTES
EN LA REGIÓN

La Región de Arica y Parinacota se encuentra en el extremo norte del país y actúa como la puerta de entrada para migrantes venidos por tierra, principalmente provenientes de Perú y Bolivia. Dicha situación la vuelve relevante, no sólo por un tema estratégico en materia fronteriza, sino también por ser una importante región de asentamiento migratorio.

Las estadísticas del DEM indican que hacia 2014 esta región contaba con 13.813 extranjeros residentes, cifra que si bien representa sólo el 3,3% de los migrantes que residen en el país, a nivel regional representa el 5,8% del total poblacional de Arica y Parinacota.

La población migrante que reside en esta región se caracteriza por ser principalmente femenina (53,0%), y marcadamente joven, constituyendo el grupo entre los 20 y 50 años un 63,8% del total de migrantes. La juventud se ha ido profundizando con respecto a 2005.

A nivel de nacionalidad, la situación geográfica de Arica y Parinacota repercute también en la conformación de sus comunidades, siendo la boliviana la más importante, junto con la peruana (48,7% y 40,3% a 2014 respectivamente). En el caso de la primera, el porcentaje bajó en 4,0 puntos porcentuales y, a su vez, Perú subió 7,0 puntos porcentuales, respecto a 2005.

2014

2005

SEXO

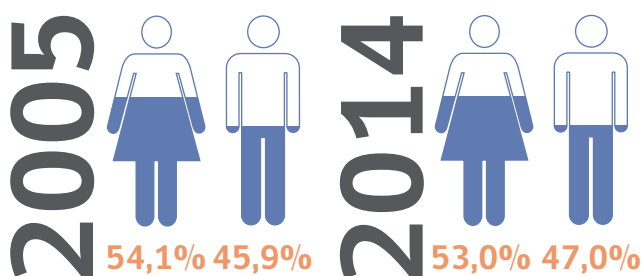

RANGO ETARIO

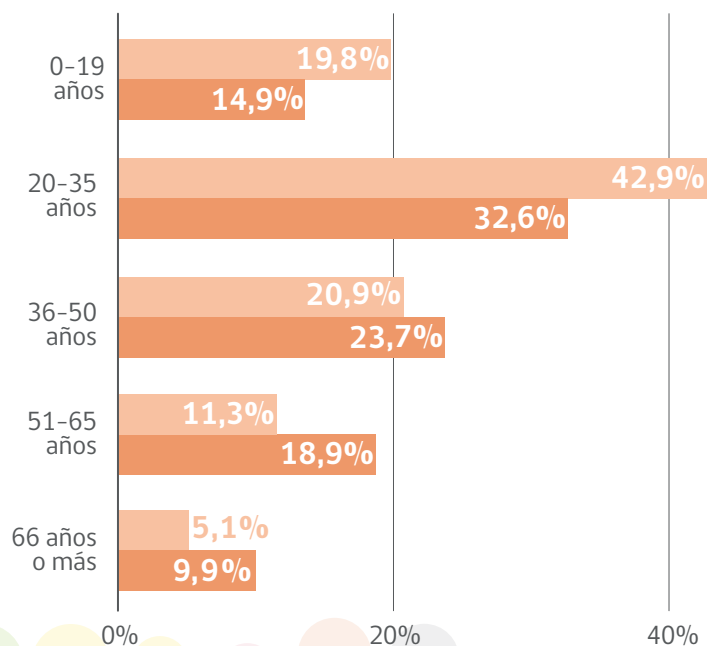

10 COMUNIDADES MÁS IMPORTANTES

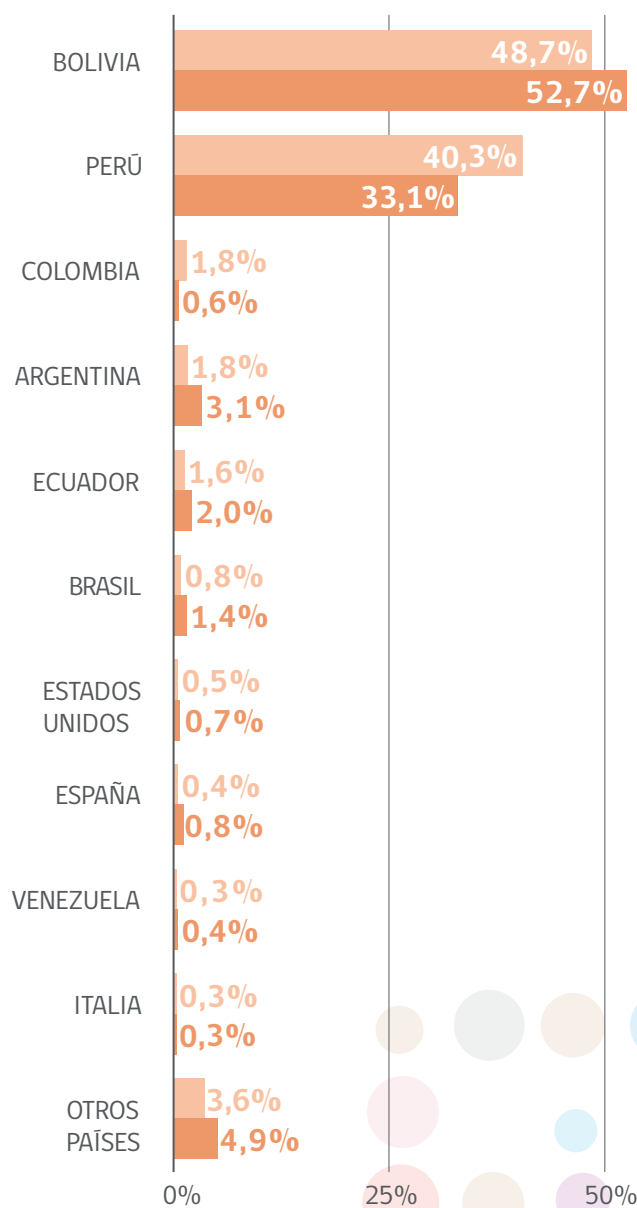

Permisos de Permanencia Definitiva 2005 - 2014

SEXO	2005	2006	2007	2008	2009	2010	2011	2012	2013	2014	TOTAL
Mujer	154	171	200	280	904	348	371	532	391	643	3.994
Hombre	141	127	167	212	890	298	316	494	424	613	3.682
TOTAL	295	298	367	492	1.794	646	687	1.026	815	1.256	7.676

EDAD	2005	2006	2007	2008	2009	2010	2011	2012	2013	2014	TOTAL
0-19 años	65	61	82	107	393	149	182	253	179	317	1.788
20-35 años	157	148	184	263	1.004	352	333	498	429	626	3.994
36-50 años	52	60	76	100	287	106	135	210	159	242	1.427
51-65 años	16	18	20	20	90	32	30	52	44	58	380
66 años o más	5	11	5	2	20	7	7	13	4	13	87
TOTAL	295	298	367	492	1.794	646	687	1.026	815	1.256	7.676

ACTIVIDAD	2005	2006	2007	2008	2009	2010	2011	2012	2013	2014	TOTAL
Empleado	52	59	95	113	430	145	182	345	365	618	2.404
Estudiante	47	53	70	83	253	107	136	213	128	270	1.360
Dueña de Casa	98	78	75	126	295	132	103	160	96	136	1.299
Obrero o Jornalero	35	37	43	71	407	99	92	113	99	80	1.076
Inactivo	26	15	25	40	137	70	89	69	63	59	593
Empleado Doméstico	7	10	20	27	137	43	33	52	22	40	391
Trabajador por cuenta propia	10	7	9	7	57	15	14	28	17	13	177
No Informa	2	14	5	7	30	6	8	12	12	15	111
Otras Actividades	4	6	9	9	24	11	11	14	3	13	104
Empresario o Patrón	11	9	9	6	9	13	12	7	8	8	92
Religioso	1	5	5	3	6	4	2	5	-	-	31
Jubilado o Pensionado	2	3	2	-	9	1	4	6	1	1	29
Tripulante	-	-	-	-	-	-	1	2	-	3	6
Rentista	-	2	-	-	-	-	-	-	1	-	3
TOTAL	295	298	367	492	1.794	646	687	1.026	815	1.256	7.676

NACIONALIDAD	2005	2006	2007	2008	2009	2010	2011	2012	2013	2014	TOTAL
Perú	138	129	178	291	862	354	367	443	361	458	3.581
Bolivia	115	111	141	161	850	249	264	481	379	696	3.447
Colombia	5	5	10	9	38	17	20	44	23	50	221
Ecuador	6	9	9	6	16	5	10	15	10	14	100
Argentina	7	9	6	4	1	-	8	6	5	3	49
Brasil	4	3	2	2	7	2	1	2	5	3	31
Estados Unidos	-	1	1	1	2	3	1	6	7	2	24
República Dominicana	-	-	-	-	-	-	1	6	6	8	21
Italia	-	2	1	-	1	1	5	1	1	2	14
España	-	1	2	1	-	1	1	3	2	3	14
Cuba	-	-	-	1	-	-	-	4	4	2	11
Uruguay	2	1	-	-	-	-	1	3	-	4	11
México	-	6	1	1	-	-	-	-	1	1	10
China	-	1	-	-	1	2	-	2	1	1	8
Venezuela	-	-	1	-	-	4	1	-	-	1	7
Paraguay	-	-	-	1	2	-	1	-	1	1	6
Alemania	1	2	-	1	1	-	-	-	-	1	6
Francia	-	-	-	-	-	1	1	-	3	1	6
Reino Unido	1	1	-	1	1	-	-	-	-	1	5
Corea del Sur	-	-	-	1	-	-	1	1	-	-	3
Otros países	-	-	-	1	-	-	1	1	-	-	3
TOTAL	295	298	367	492	1.794	646	687	1.026	815	1.256	7.676

Visas para Estudiantes 2005 - 2014

SEXO	2005	2006	2007	2008	2009	2010	2011	2012	2013	2014	TOTAL
Mujer	18	25	26	21	22	9	12	14	14	30	191
Hombre	25	33	22	31	24	19	17	13	12	19	215
TOTAL ESTUDIANTES	43	58	48	52	46	28	29	27	26	49	406

EDAD	2005	2006	2007	2008	2009	2010	2011	2012	2013	2014	TOTAL
0-19 años	14	23	23	29	29	13	13	13	14	28	199
20-35 años	27	33	24	22	16	15	16	12	11	21	197
36-50 años	2	2	1	1	1	-	-	2	1	-	10
51-65 años	-	-	-	-	-	-	-	-	-	-	-
66 años o más	-	-	-	-	-	-	-	-	-	-	-
TOTAL ESTUDIANTES	43	58	48	52	46	28	29	27	26	49	406

NACIONALIDAD	2005	2006	2007	2008	2009	2010	2011	2012	2013	2014	TOTAL
Perú	22	30	20	22	17	14	19	16	16	17	193
Bolivia	18	24	21	28	25	12	9	8	7	28	180
Colombia	1	1	2	2	2	2	1	-	2	2	15
Estados Unidos	-	-	4	-	-	-	-	-	-	-	4
Ecuador	2	1	-	-	1	-	-	-	-	-	4
Paraguay	-	-	-	-	1	-	-	1	-	-	2
Venezuela	-	-	-	-	-	-	-	1	-	1	2
Alemania	-	2	-	-	-	-	-	-	-	-	2
México	-	-	-	-	-	-	-	1	-	-	1
Uruguay	-	-	1	-	-	-	-	-	-	-	1
Otros países	-	-	-	-	-	-	-	-	1	1	2
TOTAL ESTUDIANTES	43	58	48	52	46	28	29	27	26	49	406

Visas Sujetas a Contrato 2005 - 2014

SEXO	2005	2006	2007	2008	2009	2010	2011	2012	2013	2014	TOTAL
Mujer	149	217	282	298	270	226	240	395	469	422	2.968
Hombre	212	292	411	417	413	268	354	583	704	645	4.299
TOTAL VISAS	361	509	693	715	683	494	594	978	1.173	1.067	7.267

EDAD	2005	2006	2007	2008	2009	2010	2011	2012	2013	2014	TOTAL
0-19 años	55	90	101	133	130	60	85	137	159	145	1.095
20-35 años	220	298	425	403	412	306	357	594	672	615	4.292
36-50 años	76	101	142	150	120	108	141	205	286	248	1.577
51-65 años	9	20	24	26	20	20	21	42	51	54	287
66 años o más	1	-	1	3	1	-	-	-	5	5	16
TOTAL VISAS	361	509	693	715	683	494	594	978	1.173	1.067	7.267

ACTIVIDAD	2005	2006	2007	2008	2009	2010	2011	2012	2013	2014	TOTAL
Empleado	152	223	322	345	353	295	388	694	848	810	4.430
Obrero o Jornalero	77	99	125	110	95	53	54	80	60	53	806
Estudiante	39	60	72	104	98	46	64	91	106	94	774
Empleado Doméstico	45	64	79	82	76	58	56	68	55	43	626
Dueña de Casa	23	25	46	45	33	25	14	18	33	25	287
Inactivo	9	22	21	15	9	9	8	16	15	18	142
Otras Actividades	9	7	21	3	5	4	3	-	45	4	101
No Informa	3	8	4	9	12	3	5	11	11	20	86
Trabajador por cuenta propia	2	1	1	1	1	-	1	-	-	-	7
Tripulante	-	-	1	1	1	1	1	-	-	-	5
Sin Actividad	2	-	-	-	-	-	-	-	-	-	2
Empresario o Patrón	-	-	1	-	-	-	-	-	-	-	1
TOTAL VISAS	361	509	693	715	683	494	594	978	1.173	1.067	7.267

NACIONALIDAD	2005	2006	2007	2008	2009	2010	2011	2012	2013	2014	TOTAL
Perú	210	295	458	466	447	435	514	841	976	925	5.567
Bolivia	134	179	197	207	188	14	1	-	30	-	950
Colombia	1	9	16	18	18	25	44	65	94	92	381
Ecuador	1	3	8	3	4	7	12	32	39	26	135
República Dominicana	-	-	-	-	4	5	7	14	12	1	43
España	3	2	-	-	2	1	1	6	5	5	25
Cuba	1	2	-	4	-	1	5	2	3	1	19
Brasil	5	4	3	-	-	-	-	-	-	-	12
Italia	-	1	-	1	1	1	1	2	2	3	12
Paraguay	1	2	1	2	2	1	1	-	-	-	10
Uruguay	2	4	2	-	2	-	-	-	-	-	10
Venezuela	1	-	-	1	-	-	-	1	3	4	10
China	-	-	-	1	2	-	1	2	2	-	8
Francia	-	-	-	3	3	-	-	1	-	1	8
Estados Unidos	-	-	1	-	-	-	1	3	1	1	7
Irán	1	-	1	1	1	-	-	-	-	3	7
Panamá	-	-	-	-	-	1	1	1	1	2	6
Argentina	-	-	-	-	5	1	-	-	-	-	6
Suiza	1	2	1	1	-	-	-	-	-	-	5
Turquía	-	-	1	-	-	-	2	1	-	-	4
Otros países	-	4	3	6	3	2	3	7	5	3	36
TOTAL VISAS	361	509	693	715	683	494	594	978	1.173	1.067	7.267

Visas Temporarias 2005 - 2014

SEXO	2005	2006	2007	2008	2009	2010	2011	2012	2013	2014	TOTAL
Mujer	223	229	923	576	423	528	578	773	1.062	1.101	6.416
Hombre	152	189	962	672	385	548	616	947	1.125	1.115	6.711
TOTAL VISAS	375	418	1.885	1.248	808	1.076	1.194	1.720	2.187	2.216	13.127

EDAD	2005	2006	2007	2008	2009	2010	2011	2012	2013	2014	TOTAL
0-19 años	90	73	455	316	177	261	267	367	508	549	3.063
20-35 años	192	229	1.077	634	453	580	631	963	1.214	1.197	7.170
36-50 años	68	79	258	224	136	176	229	298	364	351	2.183
51-65 años	20	28	82	54	33	50	56	77	79	99	578
66 años o más	5	9	13	20	9	9	12	15	22	20	134
TOTAL VISAS	375	418	1.885	1.248	808	1.076	1.194	1.720	2.187	2.216	13.127

ACTIVIDAD	2005	2006	2007	2008	2009	2010	2011	2012	2013	2014	TOTAL
Empleado	50	83	170	150	147	371	570	1.008	1.416	1.450	5.415
Sin Actividad	2	-	1.065	557	202	3	-	-	-	-	1.829
Estudiante	64	48	117	117	112	175	184	227	299	331	1.674
Dueña de Casa	112	124	186	147	142	160	145	141	129	134	1.420
Obrero o Jornalero	17	35	94	42	39	122	83	79	44	39	594
Inactivo	37	34	52	54	34	55	49	72	105	71	563
No Informa	11	8	52	59	28	53	45	45	70	66	437
Religioso	25	34	46	38	37	39	39	39	51	58	406
Otras Actividades	14	12	18	23	14	28	23	40	31	30	233
Empleado Doméstico	8	8	43	22	11	26	16	19	15	14	182
Empresario o Patrón	23	19	16	21	25	16	22	19	10	10	181
Trabajador por cuenta propia	6	11	24	14	13	19	9	26	13	11	146
Jubilado o Pensionado	4	2	1	4	3	8	7	5	2	1	37
Rentista	2	-	1	-	1	-	2	-	-	-	6
Tripulante	-	-	-	-	-	1	-	-	2	1	4
TOTAL VISAS	375	418	1.885	1.248	808	1.076	1.194	1.720	2.187	2.216	13.127

NACIONALIDAD	2005	2006	2007	2008	2009	2010	2011	2012	2013	2014	TOTAL
Bolivia	107	149	946	490	307	562	711	1.173	1.632	1.651	7.728
Perú	193	186	831	651	393	381	325	382	349	372	4.063
Colombia	2	10	17	25	26	51	51	47	89	67	385
Estados Unidos	12	18	20	16	22	16	30	35	29	34	232
Ecuador	12	15	29	21	18	11	15	13	16	14	164
Argentina	6	12	9	9	7	7	12	16	24	31	133
Brasil	4	4	7	2	4	1	4	6	10	12	54
Uruguay	3	1	1	1	1	7	6	6	7	1	34
Paraguay	1	4	4	1	1	3	3	4	6	5	32
España	3	-	2	1	2	4	2	4	5	5	28
México	7	2	1	-	-	-	1	3	5	6	25
Italia	4	1	2	4	6	3	1	1	1	1	24
Honduras	-	-	1	3	3	4	2	3	-	1	17
China	2	-	2	4	3	2	2	1	-	-	16
Venezuela	-	2	-	1	4	2	1	-	-	5	15
República Dominicana	-	-	-	-	1	2	5	3	3	-	14
Canadá	-	-	-	-	-	-	2	12	-	-	14
Cuba	0	-	-	1	1	-	3	1	1	4	11
Pakistán	1	1	-	3	1	2	1	1	1	-	11
Nicaragua	-	-	1	3	1	2	1	-	-	2	10
Otros países	18	13	12	12	7	16	16	9	9	5	117
TOTAL VISAS	375	418	1.885	1.248	808	1.076	1.194	1.720	2.187	2.216	13.127

TARAPACÁ

Iquique

7,4%
de migrantes respecto
de la población regional

6,0%
de migrantes en la
región respecto
del total nacional

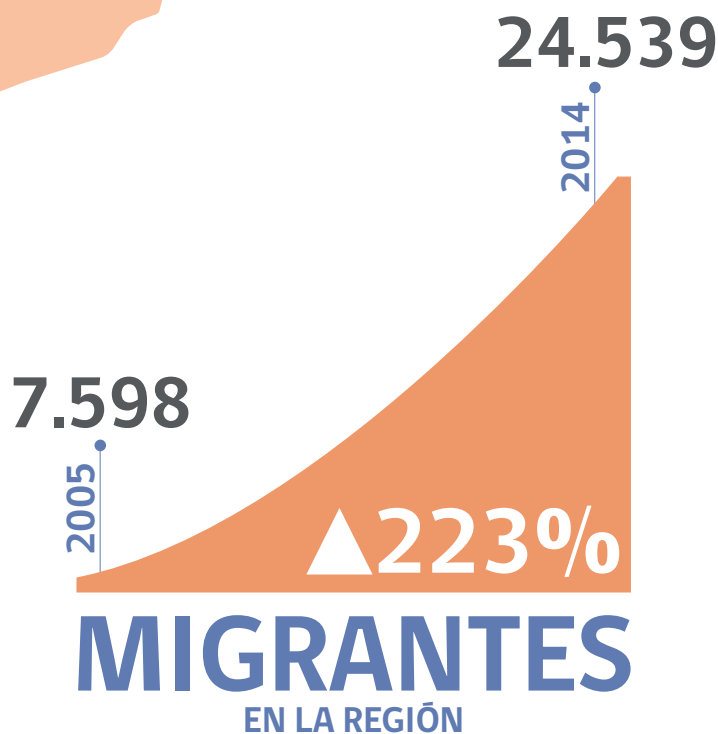

Tarapacá se ha caracterizado desde la segunda mitad del siglo XX por ser una región comercial, ligada principalmente al puerto de Iquique y al establecimiento en ella de una Zona Franca. A este panorama económico se puede añadir el más reciente auge de la minería cuprífera con la instalación de importantes yacimientos, los que han impulsado la creación de mano de obra y, por ende, la han convertido en un importante atractivo adicional para la migración hacia dicha zona.

En 2014 Tarapacá contaba con un total de 24.539 extranjeros residentes, cifra que significa el 6,0% del total de la migración en nuestro país, pero que, por sobre todo, representa el 7,4% de la población de la región, constituyendo así a Tarapacá en la región con mayor presencia interna de migrantes en el país.

La población migrante de Tarapacá se encuentra mayormente representada por mujeres (53,3% en 2014), situación que ha disminuido levemente desde 2005 cuando las mujeres representaban el 54,5% de los migrantes. A nivel de edad, se aprecia que entre 2005 y 2014 el grupo que más crece es el de 20 a 35 años, que lo hace en casi 5 puntos porcentuales, siendo Tarapacá la región que contiene el mayor porcentaje de migrantes en esta edad.

Si bien esta región también se destaca por la presencia de nacionales de los países limítrofes, encabezados por Perú y seguido por Bolivia (42,3% y 34,1% respectivamente), lo que llama la atención es la presencia importante de nacionales de países del continente asiático, como los de China, que representan el 4,3% de la población migrante, además de los nacionales de India y Pakistán, que en conjunto representan el 3,3% de la migración en este territorio para 2014.

2014

2005

SEXO

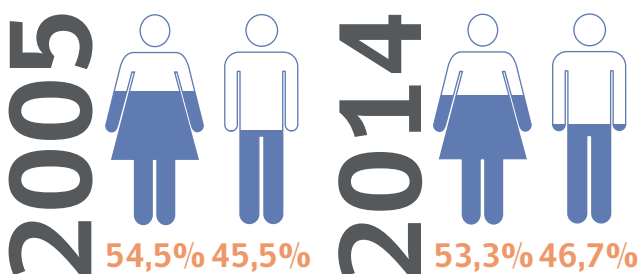

10 COMUNIDADES MÁS IMPORTANTES

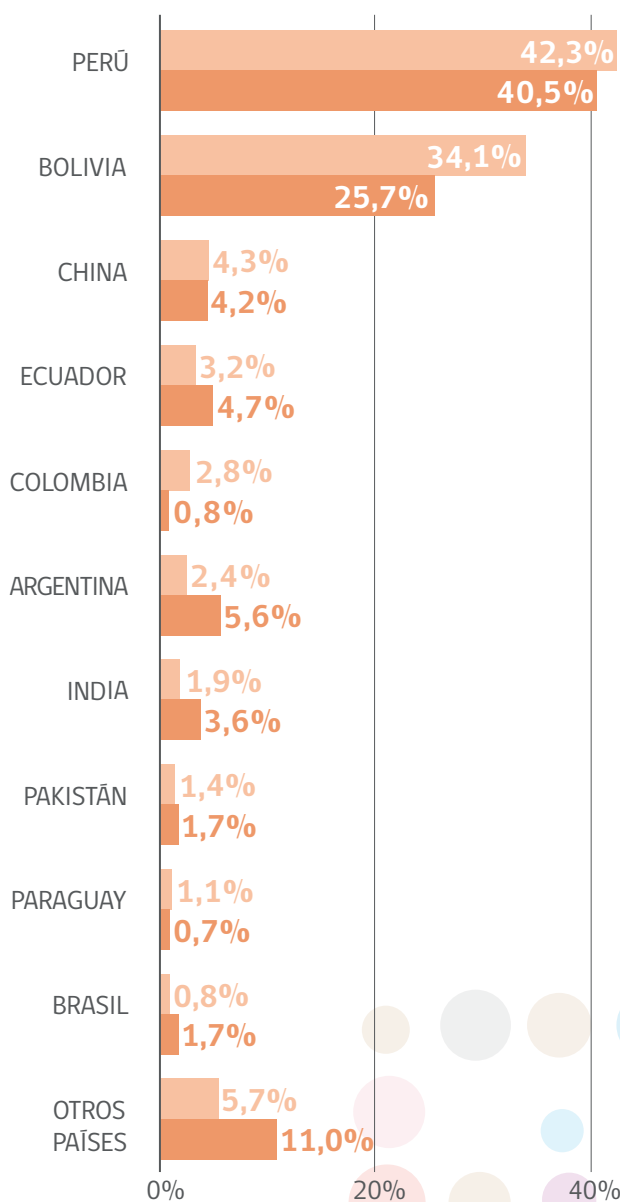

RANGO ETARIO

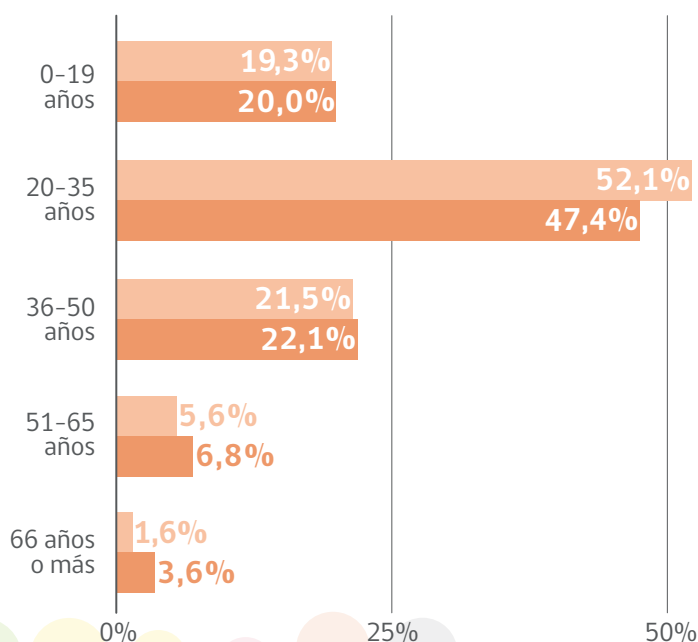

Permisos de Permanencia Definitiva 2005 - 2014

SEXO	2005	2006	2007	2008	2009	2010	2011	2012	2013	2014	TOTAL
Mujer	315	424	518	592	2.377	663	774	1.216	1.069	1.574	9.522
Hombre	249	301	442	542	2.135	591	717	1.087	962	1.412	8.438
TOTAL	564	725	960	1.134	4.512	1.254	1.491	2.303	2.031	2.986	17.960

EDAD	2005	2006	2007	2008	2009	2010	2011	2012	2013	2014	TOTAL
0-19 años	152	159	213	236	734	198	328	418	394	531	3.363
20-35 años	252	349	481	599	2.570	700	780	1.307	1.067	1.635	9.740
36-50 años	124	177	217	217	955	263	310	458	448	665	3.834
51-65 años	33	32	44	72	231	77	63	106	105	143	906
66 años o más	3	8	5	10	22	16	10	14	17	12	117
TOTAL	564	725	960	1.134	4.512	1.254	1.491	2.303	2.031	2.986	17.960

ACTIVIDAD	2005	2006	2007	2008	2009	2010	2011	2012	2013	2014	TOTAL
Empleado	94	186	258	389	1.626	378	558	1.005	891	1.414	6.799
Estudiante	108	112	156	190	505	152	214	327	309	478	2.551
Dueña de Casa	122	133	153	180	469	186	140	247	179	223	2.032
Empleado Doméstico	66	112	133	145	629	126	146	215	150	205	1.927
Inactivo	47	65	91	76	248	90	182	149	146	169	1.263
Obrero o Jornalero	31	29	52	47	413	89	80	87	63	110	1.001
Trabajador por cuenta propia	24	16	24	27	381	96	57	112	97	111	945
Empresario o Patrón	59	56	68	64	140	92	63	56	79	72	749
Otras Actividad	4	5	7	7	57	26	19	62	86	159	432
No Informa	-	3	12	2	35	10	18	31	26	32	169
Religioso	6	5	5	6	5	3	8	8	3	8	57
Jubilado o Pensionado	3	3	1	1	3	6	6	4	2	4	33
Rentista	-	-	-	-	1	-	-	-	-	1	2
TOTAL	564	725	960	1.134	4.512	1.254	1.491	2.303	2.031	2.986	17.960

NACIONALIDAD	2005	2006	2007	2008	2009	2010	2011	2012	2013	2014	TOTAL
Perú	251	335	454	624	2.573	624	680	844	680	715	7.780
Bolivia	117	154	228	228	1.434	307	451	1.017	896	1.783	6.615
China	34	47	65	62	118	101	116	86	86	87	802
Colombia	8	11	23	28	101	43	59	99	120	155	647
Ecuador	29	44	41	50	97	32	49	55	45	54	496
Pakistán	11	11	16	35	33	26	18	28	30	26	234
India	23	35	28	22	22	21	15	18	29	15	228
Paraguay	4	5	12	10	24	13	20	47	32	49	216
Argentina	15	16	27	15	28	29	16	19	21	14	200
Brasil	7	4	6	2	7	9	7	27	9	14	92
Estados Unidos	6	6	6	3	9	2	12	6	3	5	58
España	3	1	1	1	2	2	-	7	20	17	54
República Dominicana	-	1	-	3	12	1	4	5	6	7	39
Taiwan	3	3	5	4	5	4	-	2	6	6	38
Uruguay	5	8	3	2	4	6	-	4	3	1	36
Líbano	2	5	2	5	3	3	2	2	4	-	28
Venezuela	2	1	1	3	3	2	6	-	5	4	27
Corea del Sur	4	5	-	4	2	-	1	1	5	3	25
Turquía	1	1	3	1	1	-	9	3	4	1	24
México	4	1	1	3	3	2	1	2	2	2	21
Otros países	24	16	21	18	24	26	22	31	25	28	235
TOTAL	564	725	960	1.134	4.512	1.254	1.491	2.303	2.031	2.986	17.960

Visas para Estudiantes 2005 - 2014

SEXO	2005	2006	2007	2008	2009	2010	2011	2012	2013	2014	TOTAL
Mujer	24	20	18	9	13	8	11	7	14	15	139
Hombre	14	18	12	8	11	7	8	4	12	7	102
TOTAL ESTUDIANTES	38	38	30	17	24	15	19	11	26	22	240

EDAD	2005	2006	2007	2008	2009	2010	2011	2012	2013	2014	TOTAL
0-19 años	17	20	14	6	8	8	9	4	17	14	117
20-35 años	21	18	16	11	16	7	10	7	9	8	123
36-50 años	-	-	-	-	-	-	-	-	-	-	-
51-65 años	-	-	-	-	-	-	-	-	-	-	-
66 años o más	-	-	-	-	-	-	-	-	-	-	-
TOTAL ESTUDIANTES	38	38	30	17	24	15	19	11	26	22	240

NACIONALIDAD	2005	2006	2007	2008	2009	2010	2011	2012	2013	2014	TOTAL
Perú	20	18	20	9	12	6	8	7	13	15	128
Bolivia	9	12	3	5	5	4	3	-	8	3	52
Ecuador	4	5	2	-	2	3	3	-	2	1	22
Colombia	-	-	-	2	1	-	4	3	1	3	14
China	1	-	-	-	3	1	1	-	1	-	7
Estados Unidos	-	1	1	1	-	1	-	-	-	-	4
Taiwán	1	1	1	-	-	-	-	-	-	-	3
Brasil	1	-	1	-	-	-	-	-	1	-	3
Cuba	-	1	1	-	-	-	-	-	-	-	2
Francia	-	-	1	-	1	-	-	-	-	-	2
Otros países	2	-	-	-	-	-	-	1	-	-	3
TOTAL ESTUDIANTES	38	38	30	17	24	15	19	11	26	22	240

Visas Sujetas a Contrato 2005 - 2014

SEXO	2005	2006	2007	2008	2009	2010	2011	2012	2013	2014	TOTAL
Mujer	558	884	1.323	704	936	867	981	1.113	1.017	1.176	9.559
Hombre	594	927	1.405	1.031	1.290	1.111	1.279	1.620	1.448	1.640	12.345
TOTAL VISAS	1.152	1.811	2.728	1.735	2.226	1.978	2.260	2.733	2.465	2.816	21.904

EDAD	2005	2006	2007	2008	2009	2010	2011	2012	2013	2014	TOTAL
0-19 años	149	270	391	208	240	248	273	357	340	368	2.844
20-35 años	713	1.083	1.668	1.056	1.393	1.169	1.383	1.560	1.404	1.595	13.024
36-50 años	255	387	566	393	506	472	493	662	586	642	4.962
51-65 años	35	70	101	72	85	89	108	150	128	205	1.043
66 años o más	-	1	2	2	2	-	3	4	7	6	27
Sin información	-	-	-	4	-	-	-	-	-	-	4
TOTAL VISAS	1.152	1.811	2.728	1.735	2.226	1.978	2.260	2.733	2.465	2.816	21.904

ACTIVIDAD	2005	2006	2007	2008	2009	2010	2011	2012	2013	2014	TOTAL
Empleado	502	912	1.462	1.051	1.443	1.304	1.561	1.912	1.767	2.037	13.936
Empleado Doméstico	331	484	670	349	404	342	353	366	290	324	3.913
Obrero o Jornalero	140	120	197	179	209	141	138	188	110	124	1.546
Estudiante	61	111	213	88	101	118	132	189	200	240	1.453
Inactivo	56	108	92	42	38	41	39	32	22	26	496
Dueña de Casa	41	64	78	24	31	27	21	24	24	31	365
Otras Actividades	3	1	9	2	-	2	4	14	43	42	120
No informa	15	3	2	-	-	2	11	6	8	7	54
Trabajador por cuenta propia	3	4	5	-	-	-	-	1	-	-	13
Empresario o Patrón	-	3	-	-	-	1	1	1	1	-	7
Sin Actividad	-	1	-	-	-	-	-	-	-	-	1
TOTAL VISAS	1.152	1.811	2.728	1.735	2.226	1.978	2.260	2.733	2.465	2.816	21.904

NACIONALIDAD	2005	2006	2007	2008	2009	2010	2011	2012	2013	2014	TOTAL
Perú	772	1.253	2.976	1.109	1.339	1.342	1.490	1.771	1.481	1.661	14.186
Colombia	16	54	78	80	135	226	380	463	517	640	2.589
Bolivia	208	305	403	227	308	20	6	-	-	24	1.501
Ecuador	46	47	59	89	137	106	126	177	158	174	1.119
China	37	49	69	92	120	128	107	117	109	145	973
Pakistán	13	20	27	26	31	37	24	19	27	16	240
India	8	12	18	19	26	19	36	41	29	32	240
Paraguay	7	12	36	19	37	4	-	-	-	-	115
España	1	-	-	2	2	4	11	15	30	34	99
República Dominicana	-	2	3	4	9	9	15	27	9	14	92
Turquía	4	5	4	7	12	14	9	12	5	5	77
Taiwán	-	1	2	6	5	9	9	7	12	9	60
Nepal	0	-	-	1	6	6	4	16	14	7	54
Estados Unidos	4	3	5	6	4	14	2	4	4	6	52
Líbano	4	5	4	5	3	5	3	6	7	3	45
Indonesia	6	6	4	5	3	4	4	5	2	4	43
Venezuela	2	2	2	2	-	2	8	8	5	8	39
Cuba	2	2	1	1	3	2	1	3	7	9	31
Honduras	-	-	-	1	7	3	2	8	4	1	26
Uruguay	6	6	5	3	6	-	-	-	-	-	26
Otros países	16	27	32	31	33	24	23	34	45	32	297
TOTAL VISAS	1.152	1.811	2.728	1.735	2.226	1.978	2.260	2.733	2.465	2.816	21.904

Visas Temporarias 2005 - 2014

SEXO	2005	2006	2007	2008	2009	2010	2011	2012	2013	2014	TOTAL
Mujer	441	487	2.389	1.869	850	1.383	1.638	2.642	3.103	3.906	18.708
Hombre	372	450	2.193	1.858	772	1.300	1.547	2.309	2.678	3.197	16.676
TOTAL VISAS	813	937	4.582	3.727	1.622	2.683	3.185	4.951	5.781	7.103	35.384

EDAD	2005	2006	2007	2008	2009	2010	2011	2012	2013	2014	TOTAL
0-19 años	234	213	832	857	337	559	598	853	889	1.096	6.468
20-35 años	359	498	2.638	1.980	872	1.524	1.816	2.951	3.642	4.485	20.765
36-50 años	156	158	869	687	309	470	610	933	1.058	1.242	6.492
51-65 años	54	53	213	176	87	112	140	194	174	253	1.456
66 años o más	13	15	30	26	17	18	21	20	18	27	205
Sin información	-	-	-	1	-	-	-	-	-	-	1
TOTAL VISAS	813	937	4.582	3.727	1.622	2.683	3.185	4.951	5.781	7.103	35.384

ACTIVIDAD	2005	2006	2007	2008	2009	2010	2011	2012	2013	2014	TOTAL
Empleado	134	223	813	738	331	793	852	1.502	2.725	3.612	11.723
Estudiante	110	122	298	344	210	391	436	613	608	759	3.891
Sin Actividad	2	-	2.063	1.261	339	13	-	-	-	-	3.678
Otras Actividades	10	13	12	12	24	241	441	946	734	1.089	3.522
Dueña de Casa	170	179	298	274	200	312	397	393	390	489	3.102
Inactivo	138	119	209	170	111	241	337	453	237	289	2.304
Empleado Doméstico	63	72	438	317	121	184	130	201	213	202	1.941
Empresario o Patrón	104	119	164	176	119	102	123	192	182	172	1.453
No Informa	11	3	33	244	42	187	242	190	199	116	1.267
Trabajador por cuenta propia	16	39	58	28	46	93	110	327	318	219	1.254
Obrero o Jornalero	34	18	187	141	54	102	95	113	135	118	997
Religioso	18	30	6	17	17	16	17	19	33	35	208
Jubilado o Pensionado	3	-	3	5	8	8	5	2	6	2	42
Rentista	-	-	-	-	-	-	-	-	1	1	2
TOTAL VISAS	813	937	4.582	3.727	1.622	2.683	3.185	4.951	5.781	7.103	35.384

NACIONALIDAD	2005	2006	2007	2008	2009	2010	2011	2012	2013	2014	TOTAL
Bolivia	177	201	1.683	1.191	531	1.517	1.996	3.620	4.712	5.842	21.470
Perú	332	419	2.330	1.961	718	719	665	666	467	575	8.852
China	76	79	102	123	94	74	84	126	134	146	1.038
Colombia	15	34	85	122	61	78	122	117	110	129	873
Paraguay	10	7	44	32	16	48	76	115	105	118	571
Ecuador	40	33	100	94	40	49	43	52	51	47	549
Argentina	52	38	72	55	51	53	43	51	41	78	534
Pakistán	16	26	39	26	31	27	25	33	31	14	268
Brasil	10	10	16	21	15	30	33	32	18	25	210
Estados Unidos	19	10	14	8	24	11	14	17	23	23	163
India	13	18	19	13	7	15	12	20	11	10	138
República Dominicana	2	-	11	10	2	5	6	15	7	7	65
Taiwán	3	8	11	7	3	1	4	8	8	12	65
España	3	3	1	2	2	5	3	6	14	12	51
Uruguay	9	2	8	9	1	3	8	2	4	4	50
México	3	5	2	6	2	3	2	7	5	6	41
Corea del Sur	3	7	5	2	-	1	5	10	3	4	40
Venezuela	1	3	3	2	4	3	2	4	4	6	32
Hong Kong	1	-	-	-	-	-	8	6	8	6	29
Libano	2	5	9	4	-	-	1	1	4	1	27
Otros países	26	29	28	39	20	41	33	43	21	38	318
TOTAL VISAS	813	937	4.582	3.727	1.622	2.683	3.185	4.951	5.781	7.103	35.384

ANTOFAGASTA



Antofagasta

4,6%
de migrantes respecto
de la población regional

6,9%
de migrantes en la
región respecto
del total nacional

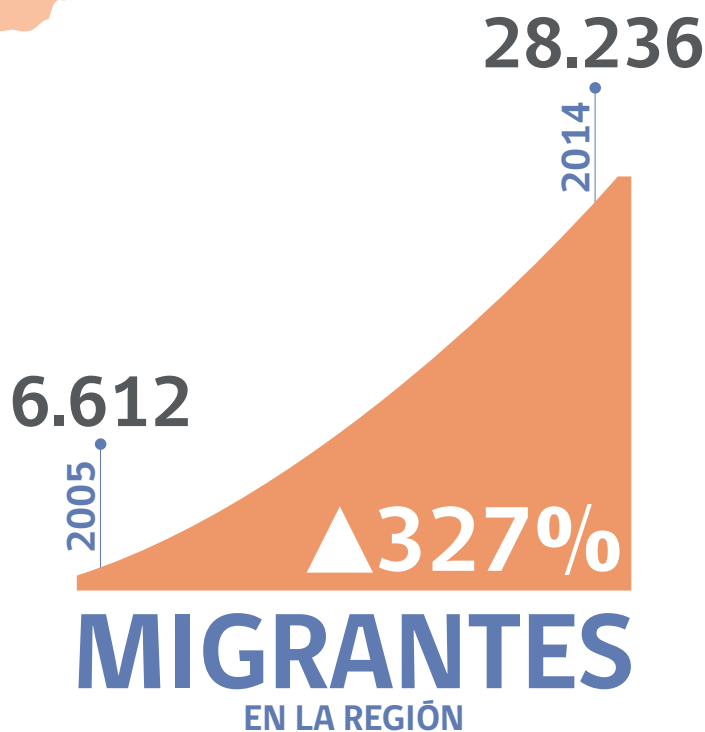

Antofagasta es una región de tradición minera, concentrando los mayores yacimientos cupríferos del país, tanto privados como estatales. Esta situación ha resultado en una paradoja, en tanto asegura un importante dinamismo económico para la zona, pero a su vez, la ha transformado en una de las regiones con el costo de vida más alto del país, a lo que se suma su baja disponibilidad de suelos para la construcción de viviendas, principalmente en la ciudad de Antofagasta.

Antofagasta cuenta con el 6,9% de la población migrante del país, que representa a 28.236 personas, cifra que refleja el 327% de crecimiento de esta población desde 2005, el más alto entre las regiones de Chile. Esta cifra de migrantes a nivel interno representa el 4,6% de la población total, siendo la segunda región más relevante en términos relativos de asentamiento de migrantes.

La región concentra una mayor cantidad de mujeres, aumentando su presencia en más de 2 puntos porcentuales desde 2005. A nivel de edad se aprecian importantes cambios, principalmente el acrecentamiento del grupo de migrantes de entre 20 a 35 años, que en este caso pasan del 36,1% en 2005 al 50,1% en 2014. En el caso de los migrantes mayores de 51 años, se ha visto un descenso de casi 10 puntos porcentuales y la cantidad de menores ha bajado 5,6 puntos porcentuales respecto a 2005. En ambos casos, el alza refuerza la importancia económica de la región, y su característica de ser un importante polo de atracción para la migración no sólo internacional, sino que también interna.

Los flujos migratorios más importantes de la región vuelven a coincidir con los países fronterizos: Bolivia con un 41,8%, Perú 28,6% y Argentina 5,7%. A esta situación se une el flujo de migrantes colombianos, el cual empieza a tornarse relevante desde Antofagasta al sur y que aquí representa el 11,0%, un incremento de 9,4 puntos porcentuales respecto a 2005.

2014

2005

SEXO

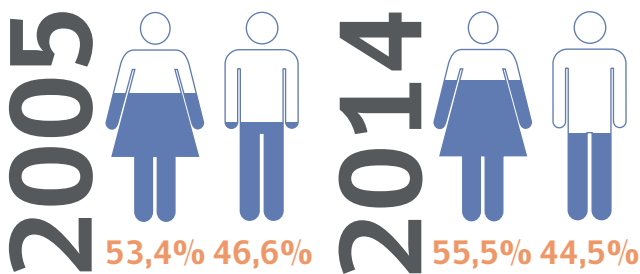

10 COMUNIDADES MÁS IMPORTANTES

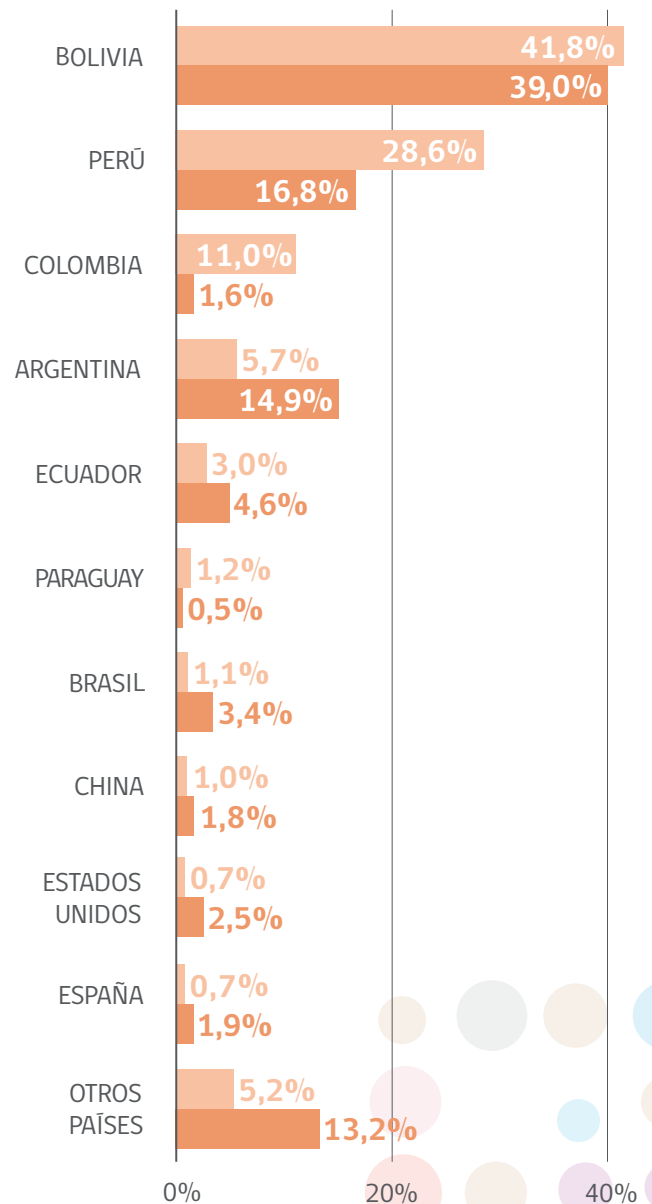

RANGO ETARIO

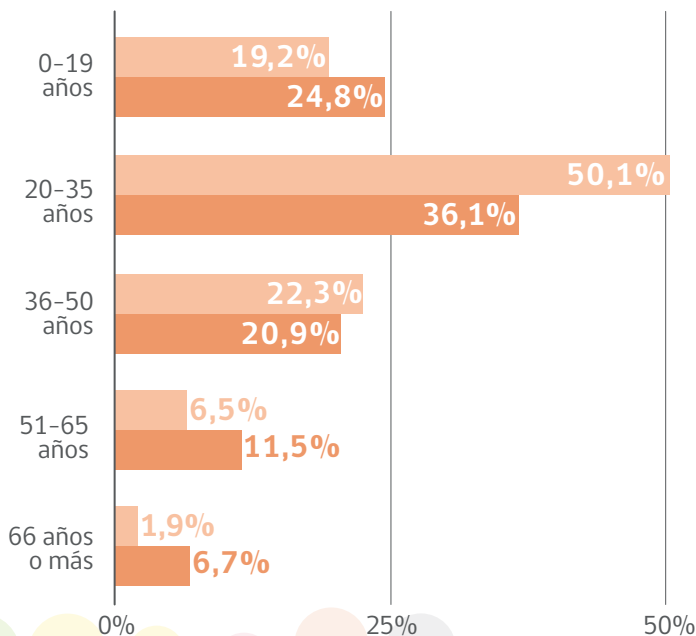

Permisos de Permanencia Definitiva 2005 - 2014

SEXO	2005	2006	2007	2008	2009	2010	2011	2012	2013	2014	TOTAL
Mujer	294	365	452	564	1.991	679	946	1.922	1.931	3.489	12.633
Hombre	204	267	310	386	1.643	515	801	1.491	1.532	2.730	9.879
TOTAL	498	632	762	950	3.634	1.194	1.747	3.413	3.463	6.219	22.512

EDAD	2005	2006	2007	2008	2009	2010	2011	2012	2013	2014	TOTAL
0-19 años	113	144	183	184	533	212	390	704	561	895	3.919
20-35 años	245	323	396	497	1.977	582	894	1.816	1.921	3.575	12.226
36-50 años	98	133	160	201	916	304	362	718	780	1.445	5.117
51-65 años	34	28	20	62	192	84	86	162	186	284	1.138
66 años o más	8	4	3	6	16	12	15	13	15	20	112
TOTAL	498	632	762	950	3.634	1.194	1.747	3.413	3.463	6.219	22.512

ACTIVIDAD	2005	2006	2007	2008	2009	2010	2011	2012	2013	2014	TOTAL
Empleado	126	160	219	364	1.637	493	782	1.804	2.091	4.099	11.775
Estudiante	73	98	133	162	410	172	301	551	437	761	3.098
Dueña de Casa	125	132	153	178	397	160	177	332	232	333	2.219
Empleado Doméstico	51	56	69	110	501	130	178	304	291	483	2.173
Inactivo	46	48	65	40	160	96	169	229	205	215	1.273
Obrero o Jornalero	23	50	30	24	300	50	59	79	108	185	908
Trabajador por cuenta propia	19	14	20	14	107	43	37	58	47	49	408
Otras Actividades	4	14	17	20	60	17	11	26	22	33	224
No Informa	13	36	26	13	29	3	9	5	6	24	164
Religioso	9	13	26	11	18	17	12	14	13	29	162
Empresario o Patrón	4	4	2	12	12	6	3	8	9	7	67
Jubilado o Pensionado	2	4	-	1	3	7	7	3	2	1	30
Sin Actividad	3	3	1	-	-	-	-	-	-	-	7
Rentista	-	-	1	1	-	-	2	-	-	-	4
TOTAL	498	632	762	950	3.634	1.194	1.747	3.413	3.463	6.219	22.512

NACIONALIDAD	2005	2006	2007	2008	2009	2010	2011	2012	2013	2014	TOTAL
Bolivia	151	238	244	255	1.249	273	476	1.543	1.635	3.454	9.518
Perú	171	197	274	426	1.826	615	817	1.071	909	966	7.272
Colombia	9	9	43	59	246	76	162	427	597	1.407	3.035
Argentina	43	69	72	85	61	72	80	99	62	50	693
Ecuador	41	40	42	43	109	44	43	71	75	115	623
Paraguay	1	1	5	10	31	16	50	61	59	81	315
China	16	19	10	15	14	20	27	25	13	15	174
Brasil	12	9	5	7	18	12	5	23	7	16	114
República Dominicana	-	1	1	6	4	2	10	12	18	36	90
México	5	3	14	7	7	7	7	10	10	7	77
Uruguay	7	1	4	6	10	6	15	8	9	9	75
España	3	2	1	2	4	6	5	9	13	27	72
Cuba	6	3	7	-	5	8	4	11	6	5	55
Venezuela	3	2	5	1	4	3	4	3	13	10	48
Estados Unidos	5	5	3	6	2	5	12	2	3	1	44
Francia	1	3	-	1	4	4	1	5	6	3	28
Alemania	-	-	5	-	1	2	6	3	3	1	21
Canadá	1	2	2	2	3	-	-	4	1	-	15
Australia	7	1	2	1	-	-	1	1	-	-	13
Bélgica	-	5	-	2	1	-	1	-	2	-	11
Otros Países	7	9	10	10	17	13	17	17	22	13	135
TOTAL	498	632	762	950	3.634	1.194	1.747	3.413	3.463	6.219	22.512

Visas para Estudiantes 2005 - 2014

SEXO	2005	2006	2007	2008	2009	2010	2011	2012	2013	2014	TOTAL
Mujer	30	26	33	26	27	23	18	26	20	34	263
Hombre	40	46	41	24	21	15	21	14	20	22	264
TOTAL ESTUDIANTES	70	72	74	50	48	38	39	40	40	56	527

EDAD	2005	2006	2007	2008	2009	2010	2011	2012	2013	2014	TOTAL
0-19 años	27	37	38	23	27	25	19	18	16	23	253
20-35 años	42	32	29	20	16	13	18	20	23	28	241
36-50 años	1	2	6	5	4	-	1	-	1	3	23
51-65 años	-	1	1	2	1	-	1	2	-	2	10
66 años o más	-	-	-	-	-	-	-	-	-	-	-
TOTAL ESTUDIANTES	70	72	74	50	48	38	39	40	40	56	527

NACIONALIDAD	2005	2006	2007	2008	2009	2010	2011	2012	2013	2014	TOTAL
Bolivia	29	36	35	16	11	6	8	10	9	10	170
Perú	31	26	24	9	12	14	9	9	12	14	160
Colombia	1	2	3	6	8	11	10	15	10	22	88
Ecuador	2	2	2	1	2	2	2	1	5	3	22
Noruega	-	-	3	6	3	-	3	1	-	-	16
Brasil	2	2	3	4	2	-	-	-	1	-	14
Estados Unidos	-	-	1	3	1	2	2	1	-	-	10
Paraguay	2	1	2	3	1	-	-	-	-	-	9
Venezuela	1	1	-	-	-	-	1	1	1	3	8
México	-	-	1	1	1	-	-	1	-	2	6
Otros países	2	2	-	1	7	3	4	1	2	2	24
TOTAL ESTUDIANTES	70	72	74	50	48	38	39	40	40	56	527

Visas Sujetas a Contrato 2005 - 2014

SEXO	2005	2006	2007	2008	2009	2010	2011	2012	2013	2014	TOTAL
Mujer	557	919	1.699	1.283	1.863	1.977	2.743	3.143	5.213	4.299	23.696
Hombre	492	895	1.528	1.220	1.840	2.042	2.678	3.044	5.284	4.199	23.222
TOTAL VISAS	1.049	1.814	3.227	2.503	3.703	4.019	5.421	6.187	10.497	8.498	46.918

EDAD	2005	2006	2007	2008	2009	2010	2011	2012	2013	2014	TOTAL
0-19 años	172	249	351	275	448	504	614	740	1.474	1.238	6.065
20-35 años	624	1.073	1.970	1.510	2.267	2.358	3.163	3.542	5.690	4.506	26.703
36-50 años	218	426	779	597	823	963	1.406	1.607	2.767	2.239	11.825
51-65 años	32	60	120	116	159	187	232	284	554	502	2.246
66 años o más	3	1	3	3	6	7	6	14	12	13	68
Sin información	-	5	4	2	-	-	-	-	-	-	11
TOTAL VISAS	1.049	1.814	3.227	2.503	3.703	4.019	5.421	6.187	10.497	8.498	46.918

ACTIVIDAD	2005	2006	2007	2008	2009	2010	2011	2012	2013	2014	TOTAL
Empleado	453	955	1.929	1.599	2.402	2.692	3.927	4.478	7.653	6.152	32.240
Empleado Doméstico	229	378	661	503	758	735	832	888	1.350	1.089	7.423
Estudiante	84	109	190	127	223	287	314	437	941	865	3.574
Obrero o Jornalero	62	92	212	136	190	138	181	226	299	170	1.706
Inactivo	36	63	52	56	68	93	80	79	133	130	790
Dueña de Casa	45	61	108	52	48	46	47	55	88	70	620
Otras Actividades	30	46	55	21	5	5	10	12	14	8	206
No Informa	93	68	12	4	1	1	3	4	11	9	206
Trabajador por cuenta propia	1	7	3	4	6	9	6	8	7	4	55
Sin Actividad	14	30	5	1	-	-	-	-	-	-	50
Tripulante	-	-	-	-	-	12	23	-	-	-	35
Religioso	2	4	-	-	-	1	-	-	1	1	9
Empresario o Patrón	-	1	-	-	2	-	1	-	-	-	4
TOTAL VISAS	1.049	1.814	3.227	2.503	3.703	4.019	5.421	6.187	10.497	8.498	46.918

NACIONALIDAD	2005	2006	2007	2008	2009	2010	2011	2012	2013	2014	TOTAL
Colombia	28	108	288	226	719	1.333	2.695	3.453	6.901	5.953	21.704
Perú	486	1.092	2.168	1.669	2.007	2.284	2.287	2.210	2.882	2.006	19.091
Bolivia	397	422	541	350	604	16	-	2	1	-	2.333
Ecuador	47	68	96	59	91	154	184	225	274	206	1.404
República Dominicana	2	6	6	6	19	56	63	105	109	63	435
España	-	1	1	8	32	33	43	61	172	79	430
Paraguay	15	34	39	71	88	2	-	-	-	-	249
China	18	16	13	24	27	25	15	12	14	7	171
Estados Unidos	6	5	7	15	9	10	18	12	16	14	112
México	-	7	5	4	14	11	17	6	8	12	84
Venezuela	1	1	-	-	2	4	6	6	26	30	76
Corea del Sur	-	-	-	-	10	21	14	3	1	26	75
Brasil	7	9	19	12	15	-	-	-	-	-	62
Uruguay	10	12	14	13	12	-	-	-	1	-	62
Filipinas	-	-	-	-	-	25	30	2	1	2	60
Francia	1	2	1	3	4	3	7	7	9	14	51
Canadá	6	5	4	4	3	5	6	12	5	-	50
Cuba	1	-	3	5	7	6	4	3	5	7	41
Portugal	-	-	-	-	1	1	2	8	12	15	39
Bélgica	2	3	-	6	6	2	3	7	4	1	34
Otros países	22	23	22	28	33	28	27	53	56	63	355
TOTAL VISAS	1.049	1.814	3.227	2.503	3.703	4.019	5.421	6.187	10.497	8.498	46.918

Visas Temporarias 2005 - 2014

SEXO	2005	2006	2007	2008	2009	2010	2011	2012	2013	2014	TOTAL
Mujer	418	501	2.151	1.658	1.071	2.225	2.530	3.686	8.079	6.346	28.665
Hombre	316	360	1.787	1.347	826	1.914	2.104	3.194	6.591	5.213	23.607
TOTAL VISAS	734	861	3.938	3.005	1.897	4.139	4.634	6.835	14.670	11.559	52.272

EDAD	2005	2006	2007	2008	2009	2010	2011	2012	2013	2014	TOTAL
0-19 años	172	172	632	684	456	925	995	1.100	2.364	2.232	9.732
20-35 años	438	519	2.317	1.576	1.015	2.286	2.694	4.214	9.154	6.999	31.212
36-50 años	105	131	789	582	321	702	768	1.241	2.664	1.954	9.257
51-65 años	28	31	190	140	96	196	156	258	462	345	1.902
66 años o más	6	7	15	21	9	31	21	22	26	29	187
Sin información	-15	1	-5	22	-	-1	-	-	-	-	-18
TOTAL VISAS	734	861	3.938	3.005	1.897	4.139	4.634	6.835	14.670	11.559	52.272

ACTIVIDAD	2005	2006	2007	2008	2009	2010	2011	2012	2013	2014	TOTAL
Empleado	200	264	966	906	508	2.087	2.733	4.508	10.356	8.025	30.553
Estudiante	100	114	275	383	329	625	591	612	1.359	1.451	5.839
Dueña de Casa	146	184	311	253	281	444	391	418	580	510	3.518
Empleado Doméstico	22	37	284	264	67	260	226	467	886	652	3.165
Sin Actividad	11	4	1.556	768	360	11	2	-	-	-	2.712
Inactivo	78	80	121	131	122	305	303	321	580	403	2.444
Obrero o Jornalero	22	23	119	78	30	92	85	167	400	209	1.225
Otras Actividades	27	27	89	51	43	79	120	141	243	86	906
Religioso	66	83	94	67	72	64	44	46	81	76	693
Trabajador por cuenta propia	15	20	24	14	31	102	57	97	101	81	542
No Informa	43	16	80	78	37	49	67	39	64	49	522
Empresario o Patrón	1	8	15	9	11	11	9	13	15	9	101
Jubilado o Pensionado	3	1	3	3	6	7	5	6	5	8	47
Tripulante	-	-	-	-	-	3	1	-	-	-	4
Rentista	-	-	1	-	-	-	-	-	-	-	1
TOTAL	734	861	3.938	3.005	1.897	4.139	4.634	6.835	14.670	11.559	52.272

Anuario Estadístico Nacional 2005 - 2014

NACIONALIDAD	2005	2006	2007	2008	2009	2010	2011	2012	2013	2014	TOTAL
Bolivia	144	169	1.578	845	590	2.365	2.877	5.092	12.113	9.184	34.957
Perú	218	307	1.568	1.411	656	855	721	679	807	603	7.825
Colombia	26	64	201	268	129	245	426	443	850	953	3.605
Argentina	187	153	255	180	257	222	203	168	212	201	2.038
Paraguay	4	10	42	26	30	160	129	154	265	227	1.047
Ecuador	38	43	125	127	62	67	76	93	108	82	821
Estados Unidos	38	45	44	35	47	43	32	35	35	49	403
Brasil	2	11	27	19	17	30	30	27	63	37	263
Uruguay	5	8	14	11	11	33	20	23	29	20	174
España	1	2	6	4	7	11	20	22	36	51	160
México	9	5	16	4	7	8	10	10	21	17	107
República Dominicana	1	-	9	5	7	7	13	11	21	26	100
China	5	15	10	15	9	12	10	6	4	8	94
Venezuela	3	4	5	4	6	4	6	14	10	12	68
Cuba	2	3	2	4	3	3	9	5	3	6	40
Alemania	-	-	3	4	7	5	6	3	4	5	37
Canadá	1	5	2	1	-	5	4	3	4	9	34
Francia	6	-	2	4	5	3	1	4	6	2	33
República Checa	-	-	-	-	-	-	-	12	17	14	31
Reino Unido	2	-	2	7	-	2	-	0	1	3	29
Otros países	29	16	18	26	41	48	36	30	58	48	350
TOTAL VISAS	734	861	3.938	3.005	1.897	4.139	4.634	6.835	14.670	11.559	52.272

ATACAMA



Copiapó

1,3%
de migrantes respecto
de la población regional

1,0%
de migrantes en la
región respecto
del total nacional

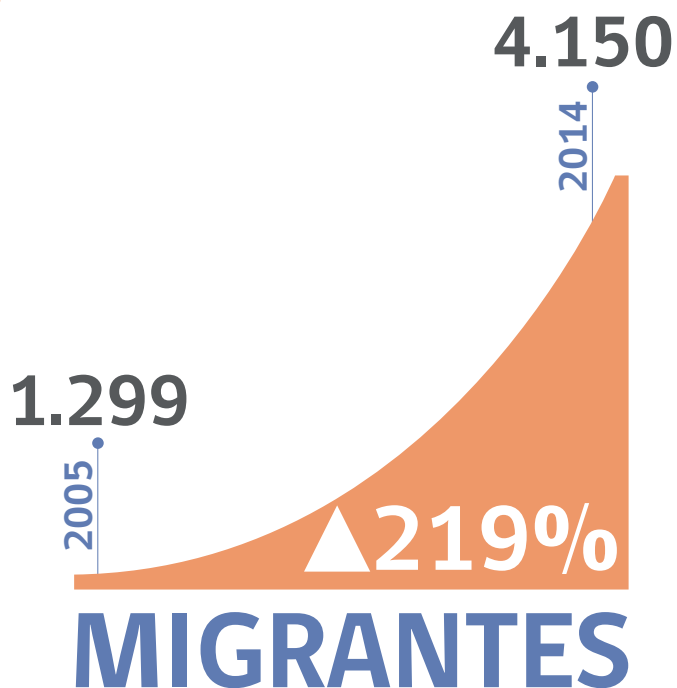

Atacama registró un 1,0% del total de los extranjeros residentes en el país a 2014 (4.150 personas), situación que plantea un fuerte contraste con respecto a sus vecinos de más al norte, lo que se verifica con mayor claridad en que sólo el 1,3% de la población de la región es migrante.

A nivel general, los migrantes de Atacama se encuentran en una situación prácticamente equivalente a nivel de presencia de hombres y mujeres (49,2% contra 50,8%). A nivel de edad, sin embargo, se reporta un aumento de 14,5 puntos porcentuales en el grupo de entre 20 y 35 años, frente a la disminución de los mayores de 66 años en 6,1 puntos.

Respecto de las nacionalidades, destacan los países vecinos y Colombia, con un importante aumento de los nacionales de Bolivia de 6,1% al 21,8%, Perú de 17,1% al 26,8%, y Colombia de 2,8% al 9,4%. Por contrapartida se aprecia la disminución de la migración desde Argentina, Estados Unidos y Ecuador, las que caen 11,9 puntos porcentuales, 4,1 puntos porcentuales, y 2,1 puntos porcentuales respectivamente desde 2005. Cabe destacar el peculiar flujo de nacionales de Rumania que representan el 1,8% de los migrantes de esta región.

2014

2005

SEXO

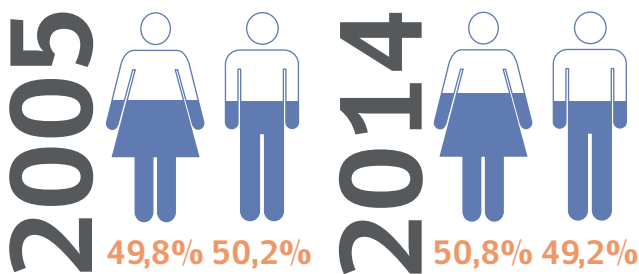

10 COMUNIDADES MÁS IMPORTANTES

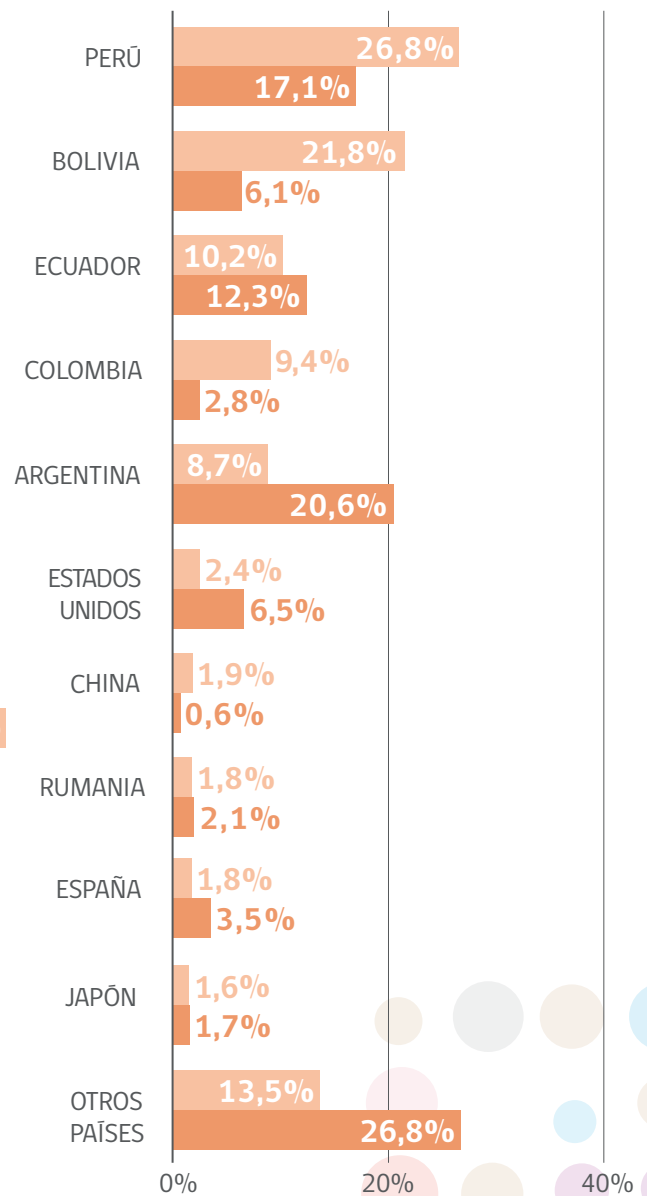

RANGO ETARIO

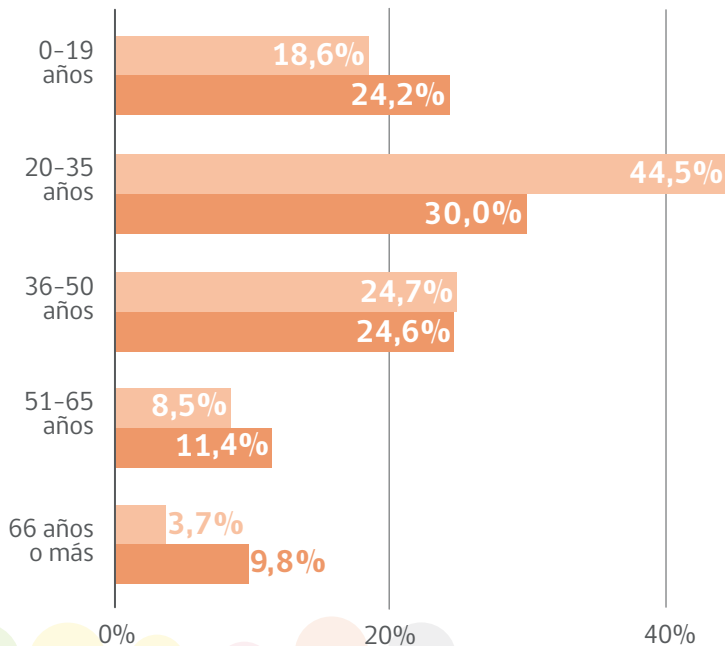

Permisos de Permanencia Definitiva 2005 - 2014

SEXO	2005	2006	2007	2008	2009	2010	2011	2012	2013	2014	TOTAL
Mujer	45	45	70	75	224	102	123	192	230	427	1.533
Hombre	48	42	66	55	221	95	115	179	251	405	1.477
TOTAL	93	87	136	130	445	197	238	371	481	832	3.010

EDAD	2005	2006	2007	2008	2009	2010	2011	2012	2013	2014	TOTAL
0-19 años	26	14	23	21	76	34	36	63	82	129	504
20-35 años	29	40	54	62	220	95	120	196	243	459	1.518
36-50 años	30	25	43	35	117	53	56	77	117	185	738
51-65 años	5	7	11	10	29	13	23	33	35	53	219
66 años o más	3	1	5	2	3	2	3	2	4	6	31
TOTAL	93	87	136	130	445	197	238	371	481	832	3.010

ACTIVIDAD	2005	2006	2007	2008	2009	2010	2011	2012	2013	2014	TOTAL
Empleado	28	34	47	47	160	70	88	154	229	403	1.260
Estudiante	24	12	18	16	57	23	27	47	61	100	385
Obrero o Jornalero	5	3	4	12	101	23	28	56	49	102	383
Dueña de Casa	12	12	19	21	32	30	32	47	46	72	323
Inactivo	7	6	12	8	21	19	21	26	30	42	192
Empleado Doméstico	4	7	7	7	35	9	21	24	26	47	187
Otras Actividades	2	1	5	7	10	5	3	6	20	32	91
Trabajador por cuenta propia	2	4	8	3	15	10	9	5	10	10	76
Religioso	6	4	10	3	9	5	6	4	5	12	64
No Informa	2	3	4	3	5	2	-	-	3	8	30
Empresario o Patrón	-	1	1	2	-	-	1	1	2	3	11
Jubilado o Pensionado	1	-	1	1	-	1	2	1	-	1	8
TOTAL	93	87	136	130	445	197	238	371	481	832	3.010

NACIONALIDAD	2005	2006	2007	2008	2009	2010	2011	2012	2013	2014	TOTAL
Perú	29	27	43	57	232	90	92	127	120	128	945
Bolivia	8	3	8	2	86	15	20	109	186	406	843
Colombia	3	1	3	11	32	24	45	38	63	139	359
Ecuador	26	28	33	24	38	19	27	31	36	42	304
Argentina	7	6	9	8	20	7	14	10	15	8	104
China	4	2	2	5	2	11	9	6	15	19	75
Rumania	4	3	3	-	10	4	6	7	11	5	53
Japón	-	1	8	8	1	12	2	1	5	9	47
República Dominicana	-	-	-	-	2	-	1	2	8	21	34
Uruguay	1	1	1	2	9	2	3	9	1	5	34
España	1	1	2	1	2	-	2	1	3	20	33
Brasil	2	3	3	4	1	1	3	5	1	6	29
Paraguay	-	1	2	1	2	1	1	3	4	5	20
Estados Unidos	2	2	2	1	-	1	2	4	-	3	17
México	-	-	2	-	4	1	-	2	1	3	13
Venezuela	1	1	-	-	1	-	2	1	-	5	11
Cuba	1	-	6	-	-	1	-	1	-	1	10
Italia	-	2	2	1	-	-	1	1	2	-	9
Nicaragua	-	-	-	-	-	-	-	4	3	1	8
Alemania	-	-	3	-	-	-	-	1	2	-	6
Otros países	4	5	4	5	3	8	8	8	5	6	56
TOTAL	93	87	136	130	445	197	238	371	481	832	3.010

Visas para Estudiantes 2005 - 2014

SEXO	2005	2006	2007	2008	2009	2010	2011	2012	2013	2014	TOTAL
Mujer	9	10	13	4	5	1	3	-	5	8	58
Hombre	6	19	22	2	2	3	5	4	4	8	75
TOTAL ESTUDIANTES	15	29	35	6	7	4	8	4	9	16	133

EDAD	2005	2006	2007	2008	2009	2010	2011	2012	2013	2014	TOTAL
0-19 años	5	12	9	4	5	2	6	3	3	6	55
20-35 años	10	17	26	2	2	2	2	1	6	10	78
36-50 años	-	-	-	-	-	-	-	-	-	-	-
51-65 años	-	-	-	-	-	-	-	-	-	-	-
66 años o más	-	-	-	-	-	-	-	-	-	-	-
TOTAL ESTUDIANTES	15	29	35	6	7	4	8	4	9	16	133

NACIONALIDAD	2005	2006	2007	2008	2009	2010	2011	2012	2013	2014	TOTAL
Perú	8	10	12	1	3	2	3	1	5	5	50
Bolivia	1	10	11	1	1	-	1	-	1	1	27
Ecuador	3	5	6	3	2	1	1	2	1	3	27
Argentina	-	4	4	-	-	-	-	-	-	-	8
Colombia	-	-	1	-	-	-	-	1	1	5	8
Brasil	2	-	-	-	1	-	1	-	-	-	4
Estados Unidos	1	-	-	-	-	-	1	-	-	1	3
Rumania	-	-	-	1	-	1	-	-	-	-	2
Nueva Zelanda	-	-	-	-	-	-	-	-	-	1	1
Canadá	-	-	1	-	-	-	-	-	-	-	1
Otros países	-	-	-	-	-	-	1	-	1	-	2
TOTAL ESTUDIANTES	15	29	35	6	7	4	8	4	9	16	133

Visas Sujetas a Contrato 2005 - 2014

SEXO	2005	2006	2007	2008	2009	2010	2011	2012	2013	2014	TOTAL
Mujer	70	117	159	160	198	234	332	400	608	583	2.861
Hombre	99	152	179	270	292	259	363	559	737	781	3.691
TOTAL VISAS	169	269	338	430	490	493	695	959	1.345	1.364	6.552

EDAD	2005	2006	2007	2008	2009	2010	2011	2012	2013	2014	TOTAL
0-19 años	19	38	31	43	49	57	79	97	172	182	767
20-35 años	96	150	195	254	288	279	416	543	748	736	3.705
36-50 años	43	59	83	101	120	120	165	265	343	343	1.642
51-65 años	11	22	27	30	32	34	35	52	76	101	420
66 años o más	-	-	2	1	1	3	-	2	6	2	17
Sin información	-	-	-	1	-	-	-	-	-	-	1
TOTAL VISAS	169	269	338	430	490	493	695	959	1.345	1.364	6.552

ACTIVIDAD	2005	2006	2007	2008	2009	2010	2011	2012	2013	2014	TOTAL
Empleado	97	131	143	259	290	280	469	680	973	1.017	4.339
Empleado Doméstico	26	36	78	53	74	81	99	78	132	121	778
Obrero o Jornalero	22	55	82	83	80	76	66	107	92	60	723
Estudiante	3	17	15	18	28	34	41	56	108	123	443
Inactivo	11	9	7	9	10	10	12	14	11	20	113
Dueña de casa	5	13	9	6	6	8	7	17	20	13	104
Otras Actividades	-	-	-	-	1	3	-	4	5	5	18
No Informa	4	4	-	-	-	-	-	1	2	4	15
Trabajador por cuenta propia	1	4	4	-	1	1	1	-	1	1	14
Empresario o Patrón	-	-	-	-	-	-	-	2	-	-	2
Sin Actividad	-	-	-	1	-	-	-	-	-	-	1
Religioso	-	-	-	-	-	-	-	-	1	-	1
Jubilado o Pensionado	-	-	-	1	-	-	-	-	-	-	1
TOTAL VISAS	169	269	338	430	490	493	695	959	1.345	1.364	6.552

NACIONALIDAD	2005	2006	2007	2008	2009	2010	2011	2012	2013	2014	TOTAL
Perú	88	171	237	250	234	253	321	430	439	383	2.806
Colombia	15	13	26	30	70	114	222	301	657	699	2.147
Ecuador	24	34	17	30	35	41	65	55	71	70	442
China	3	1	4	13	28	19	25	55	24	27	199
España	1	-	-	9	-	1	5	27	68	56	167
Bolivia	23	19	27	44	50	1	-	3	-	-	167
República Dominicana	-	1	-	1	2	18	28	41	48	28	167
Japón	2	1	7	24	30	5	1	2	2	47	121
Rumania	-	2	3	3	4	5	6	6	3	4	36
Uruguay	2	10	5	3	6	-	-	-	-	1	27
Estados Unidos	1	-	2	1	1	3	5	8	3	1	25
Venezuela	-	1	1	-	2	-	3	6	9	2	24
México	3	1	-	3	1	3	1	2	3	5	22
Sudáfrica	2	2	3	1	4	5	-	-	-	-	17
Reino Unido	-	2	1	1	4	3	1	1	1	3	17
Nicaragua	-	-	-	-	-	3	5	3	-	2	13
Paraguay	1	3	-	2	5	-	-	-	-	-	11
Portugal	-	-	-	-	-	-	-	-	5	5	10
Bielorrusia	-	-	-	-	-	4	-	5	-	-	9
Indonesia	-	-	-	-	-	-	-	-	-	9	9
Otros países	4	8	5	15	14	15	8	14	13	24	120
TOTAL VISAS	169	269	338	430	490	493	695	959	1.345	1.364	6.552

Visas Temporarias 2005 - 2014

SEXO	2005	2006	2007	2008	2009	2010	2011	2012	2013	2014	TOTAL
Mujer	102	92	238	236	157	195	301	441	1.221	1.275	4.258
Hombre	96	95	258	211	140	262	340	576	1.409	1.474	4.861
TOTAL VISAS	198	187	496	447	297	457	641	1.017	2.630	2.749	9.119

EDAD	2005	2006	2007	2008	2009	2010	2011	2012	2013	2014	TOTAL
0-19 años	60	35	89	100	60	78	132	173	376	477	1.580
20-35 años	92	102	273	222	163	277	357	592	1.676	1.692	5.446
36-50 años	30	35	106	90	56	79	107	199	487	479	1.668
51-65 años	15	15	25	27	13	16	35	43	82	90	361
66 años o más	4	2	4	8	5	7	10	10	9	11	70
TOTAL VISAS	198	187	496	447	297	457	641	1.017	2.630	2.749	9.119

ACTIVIDAD	2005	2006	2007	2008	2009	2010	2011	2012	2013	2014	TOTAL
Empleado	37	50	102	98	81	190	215	456	1.383	1.869	4.481
Obrero o Jornalero	7	3	46	44	19	49	63	70	445	170	916
Estudiante	43	19	45	50	40	45	77	92	172	258	841
Dueña de Casa	19	25	22	35	31	37	65	81	123	108	546
Otras Actividades	14	12	27	16	17	16	76	124	168	62	532
Religioso	28	44	38	45	47	52	46	77	73	68	518
Inactivo	31	16	33	30	22	31	41	41	97	79	421
Empleado Doméstico	5	4	30	23	7	18	21	33	101	55	297
Sin Actividad	1	-	131	75	19	1	-	-	-	-	227
No Informa	2	5	7	19	2	6	18	22	30	15	126
Empresario o Patrón	4	4	4	2	5	3	9	4	24	51	110
Trabajador por cuenta propia	6	5	10	9	5	6	9	14	13	14	91
Jubilado o Pensionado	1	-	1	1	2	3	1	3	1	-	13
TOTAL VISAS	198	187	496	447	297	457	641	1.017	2.630	2.749	9.119

NACIONALIDAD	2005	2006	2007	2008	2009	2010	2011	2012	2013	2014	TOTAL
Bolivia	7	5	96	48	28	153	276	571	1.962	2.061	5.207
Perú	57	55	214	207	94	116	120	117	169	148	1.297
Colombia	5	16	46	44	51	24	54	97	178	178	693
Argentina	47	36	45	46	26	38	53	69	80	106	546
Ecuador	41	26	40	33	28	27	36	36	42	54	363
Estados Unidos	17	17	14	14	23	28	27	47	33	43	263
España	1	1	1	4	4	-	1	9	48	40	109
China	-	6	1	1	4	1	4	8	21	45	91
Brasil	2	5	3	7	4	6	18	13	13	8	79
Uruguay	-	4	12	16	3	16	8	4	8	2	73
República Dominicana	-	-	4	2	4	4	8	12	21	10	65
Paraguay	-	2	2	2	6	12	16	9	8	3	60
Rumania	1	1	4	4	2	1	6	2	10	7	38
Canadá	1	1	4	2	1	2	3	5	8	7	34
México	1	1	-	2	-	2	3	3	4	4	20
Cuba	7	2	-	1	1	2	1	1	2	1	18
Italia	3	-	1	-	-	5	1	2	1	4	17
Honduras	-	-	1	2	3	3	2	1	1	-	13
Alemania	3	4	-	-	-	2	-	1	1	1	12
Venezuela	2	-	-	2	1	2	1	-	1	3	12
Otros países	3	5	8	10	14	13	3	10	19	24	109
TOTAL VISAS	198	187	496	447	297	457	641	1.017	2.630	2.749	9.119

COQUIMBO

La Serena

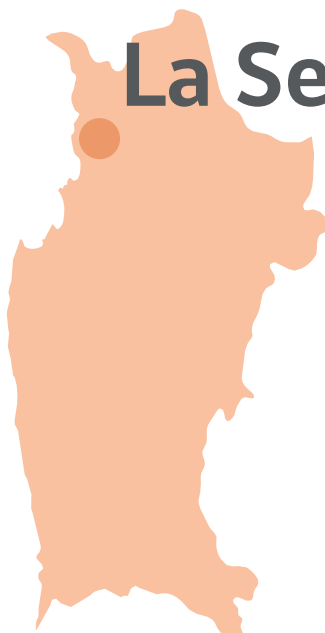

0,9%
de migrantes respecto
de la población regional

1,6%
de migrantes en la
región respecto
del total nacional

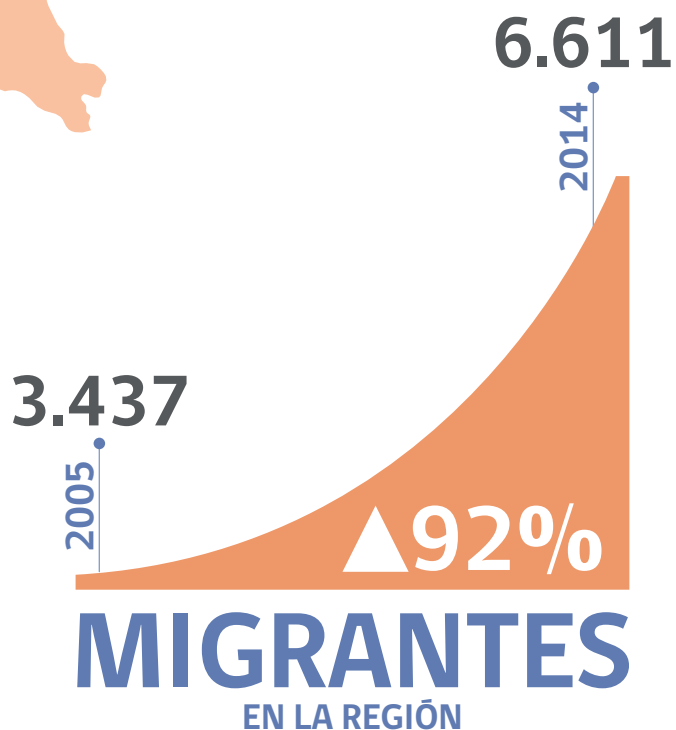

La Región de Coquimbo registró durante 2014 un total de 6.611 extranjeros residentes, los cuales representan el 1,6% del total de migrantes del país. Esta situación da cuenta de lo reducido de los flujos migratorios hacia dicha zona, lo que se confirma pues sólo un 0,9% de su población regional es migrante, porcentaje muy por debajo del total nacional (2,3%).

A nivel general, Coquimbo ha visto un leve incremento de su población femenina, la que pasa de un 48,4% a un 51,2%. Asimismo se ha visto un aumento en la población de entre 20 y 50 años, grupos que totalizan un incremento de 11,9 puntos, situación que contrasta con la disminución en 5,2 puntos del grupo más joven.

A nivel de comunidades, desde Coquimbo hasta Magallanes, con la excepción de la Región Metropolitana, es la comunidad argentina la más numerosa en todas las regiones, a pesar de que en todas las regiones su participación relativa ha disminuido. En Coquimbo en particular, su contracción es de 9,5% porcentuales respecto a 2005, representando el 21,3% del total, seguida por la migración peruana con un 19,5%, la que aumenta 7,8 puntos porcentuales desde 2005. Importante de notar también, es el incremento de la población de origen colombiana, la cual aumenta 7,5 puntos porcentuales durante el mismo período.

A pesar de su disminución en los últimos 10 años, la región se caracteriza por contar con una importante migración de flujos Norte-Sur, destacando los casos de España, Estados Unidos e Italia, cada una representando entre el 3,3% y el 3,9% de la migración de la región.

Otro punto importante es la diversidad de la migración en la región, ya que si bien no se aprecia con claridad el detalle de los flujos, existe un 22,4% de comunidades que corresponden a la categoría de "otros países".

2014
2005

SEXO

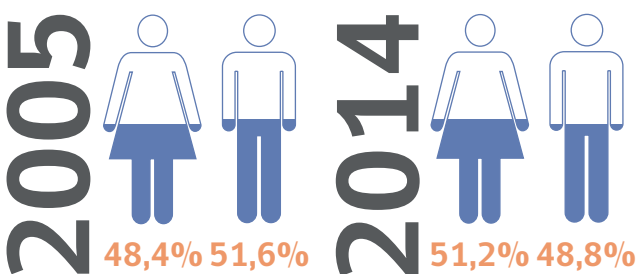

10 COMUNIDADES MÁS IMPORTANTES

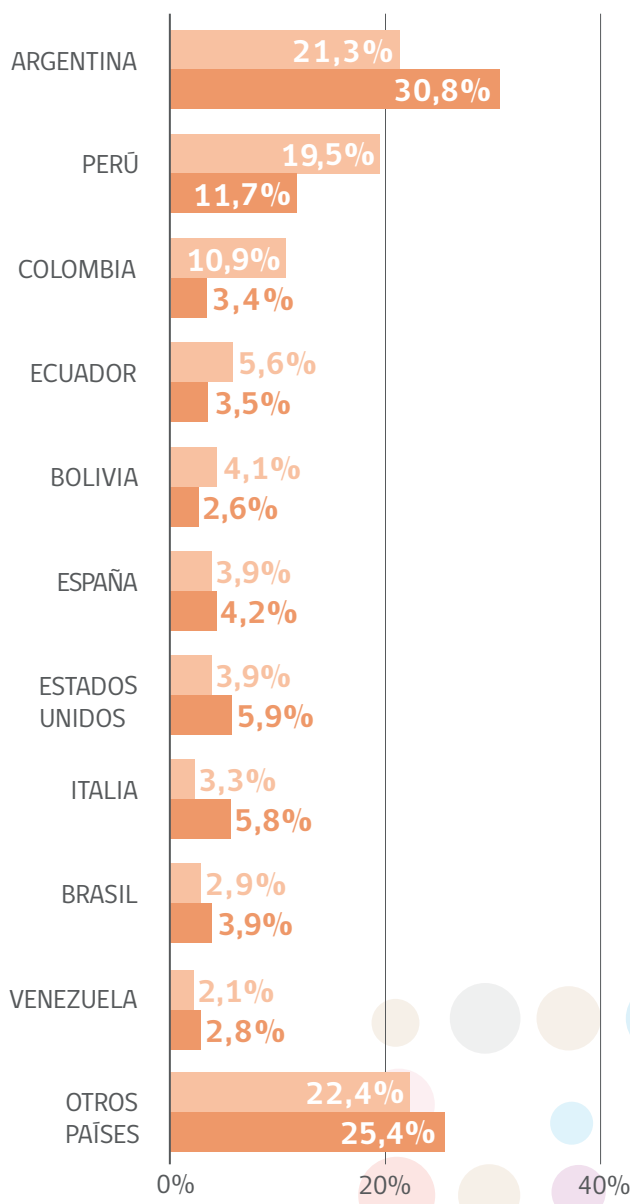

RANGO ETARIO

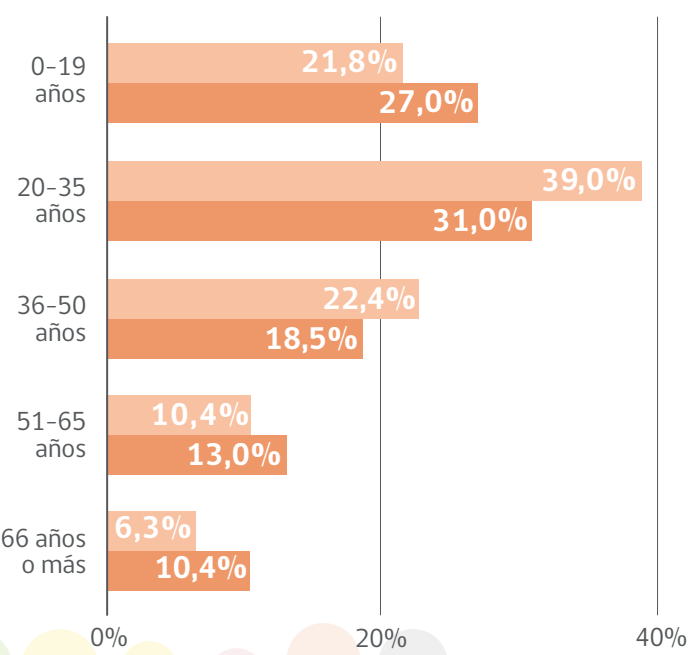

Permisos de Permanencia Definitiva 2005 - 2014

SEXO	2005	2006	2007	2008	2009	2010	2011	2012	2013	2014	TOTAL
Mujer	82	81	119	109	249	187	195	247	249	356	1.874
Hombre	73	83	100	108	249	128	142	222	219	286	1.610
TOTAL	155	164	219	217	498	315	337	469	468	642	3.484

EDAD	2005	2006	2007	2008	2009	2010	2011	2012	2013	2014	TOTAL
0-19 años	22	31	21	30	75	61	58	75	83	132	588
20-35 años	63	71	100	106	256	150	176	225	218	276	1.641
36-50 años	45	36	61	48	129	70	70	123	128	182	892
51-65 años	20	17	27	24	32	21	28	38	27	44	278
66 años o más	5	9	10	9	6	13	5	8	12	8	85
TOTAL	155	164	219	217	498	315	337	469	468	642	3.484

ACTIVIDAD	2005	2006	2007	2008	2009	2010	2011	2012	2013	2014	TOTAL
Empleado	48	54	69	73	160	99	112	178	186	269	1.248
Dueña de Casa	30	25	35	36	45	50	51	64	71	93	500
Estudiante	15	28	18	28	54	52	46	66	65	118	490
Inactivo	12	13	17	11	36	27	41	36	34	27	254
Obrero o Jornalero	4	3	4	4	85	14	17	35	25	46	237
Empleado Doméstico	6	7	11	13	41	18	16	26	17	35	190
Trabajador por cuenta propia	10	11	16	17	42	12	21	25	25	10	189
Otras Actividades	5	3	12	9	9	12	8	14	8	16	96
Empresario o Patrón	7	1	8	11	7	9	9	7	14	7	80
Jubilado o Pensionado	6	10	15	11	8	11	4	7	6	2	80
Religioso	10	7	12	1	5	7	8	4	7	8	69
No Informa	2	1	1	3	4	3	2	3	8	7	34
Rentista	-	1	1	-	2	1	2	3	2	4	16
Tripulante	-	-	-	-	-	-	-	1	-	-	1
TOTAL	155	164	219	217	498	315	337	469	468	642	3.484

NACIONALIDAD	2005	2006	2007	2008	2009	2010	2011	2012	2013	2014	TOTAL
Perú	23	29	48	47	215	86	116	132	127	135	958
Colombia	15	13	31	31	54	47	64	99	105	174	633
Argentina	40	39	45	41	52	36	38	38	34	42	405
Ecuador	11	17	14	21	63	37	18	38	27	27	273
Bolivia	3	6	-	4	11	8	12	35	28	80	187
España	2	2	9	3	7	9	5	7	25	55	124
China	7	6	4	9	5	8	13	22	16	18	108
República Dominicana	1	-	2	2	7	5	4	20	27	37	105
Estados Unidos	6	4	9	8	8	6	5	8	7	10	71
Brasil	3	-	3	11	11	2	5	12	8	12	67
Uruguay	4	5	1	5	11	8	7	8	5	8	62
Venezuela	5	2	1	1	3	7	6	4	14	9	52
Francia	4	4	5	5	8	5	5	7	4	-	47
Cuba	1	4	4	2	9	6	4	5	5	2	42
Alemania	3	2	6	9	4	5	1	6	2	2	40
Italia	4	5	-	1	2	6	4	3	3	2	30
Canadá	2	1	4	5	-	4	4	-	8	1	29
México	4	2	2	1	3	5	5	1	1	1	25
Paraguay	3	1	1	-	5	2	2	1	3	6	24
Holanda	1	2	3	1	-	6	2	1	4	-	20
Otros países	13	20	27	10	20	17	17	22	15	21	182
TOTAL	155	164	219	217	498	315	337	469	468	642	3.484

Visas para Estudiantes 2005 - 2014

SEXO	2005	2006	2007	2008	2009	2010	2011	2012	2013	2014	TOTAL
Mujer	14	8	12	6	12	20	14	22	15	9	132
Hombre	11	10	6	8	9	13	13	15	14	12	111
TOTAL ESTUDIANTES	25	18	18	14	21	33	27	37	29	21	243

EDAD	2005	2006	2007	2008	2009	2010	2011	2012	2013	2014	TOTAL
0-19 años	14	6	3	4	4	7	7	22	10	3	80
20-35 años	10	11	15	10	17	24	16	14	18	14	149
36-50 años	1	1	-	-	-	2	4	1	1	4	14
51-65 años	-	-	-	-	-	-	-	-	-	-	-
66 años o más	-	-	-	-	-	-	-	-	-	-	-
TOTAL ESTUDIANTES	25	18	18	14	21	33	27	37	29	21	243

NACIONALIDAD	2005	2006	2007	2008	2009	2010	2011	2012	2013	2014	TOTAL
Colombia	2	2	6	1	3	9	9	19	8	4	63
Perú	8	8	6	3	5	4	3	3	4	1	45
Ecuador	3	2	-	2	1	4	2	-	2	2	18
Alemania	-	1	-	1	3	2	2	3	2	2	16
Venezuela	1	-	1	-	1	2	3	4	2	2	16
Bolivia	1	1	1	1	1	1	2	-	5	2	15
Brasil	2	1	2	3	3	-	-	-	-	-	11
Estados Unidos	1	1	-	-	-	3	-	1	1	2	9
España	3	-	-	-	-	-	-	-	1	2	6
Costa Rica	-	-	-	-	1	2	1	-	1	1	6
Otros países	4	2	2	3	3	6	5	7	3	3	38
TOTAL ESTUDIANTES	25	18	18	14	21	33	27	37	29	21	243

Visas Sujetas a Contrato 2005 - 2014

SEXO	2005	2006	2007	2008	2009	2010	2011	2012	2013	2014	TOTAL
Mujer	82	128	168	168	279	333	405	617	688	649	3.517
Hombre	93	140	228	229	268	291	434	628	795	715	3.821
TOTAL VISAS	175	268	396	397	547	624	839	1.245	1.483	1.364	7.338

EDAD	2005	2006	2007	2008	2009	2010	2011	2012	2013	2014	TOTAL
0-19 años	18	25	30	33	63	82	104	194	205	201	955
20-35 años	95	160	239	242	345	358	478	662	819	734	4.132
36-50 años	47	70	102	94	113	163	209	309	371	340	1.818
51-65 años	15	13	25	27	25	20	45	77	87	85	419
66 años o más	-	-	-	1	1	1	3	3	1	4	14
TOTAL VISAS	175	268	396	397	547	624	839	1.245	1.483	1.364	7.338

ACTIVIDAD	2005	2006	2007	2008	2009	2010	2011	2012	2013	2014	TOTAL
Empleado	99	141	200	188	261	337	457	776	984	969	4.412
Obrero o Jornalero	6	43	89	108	137	119	172	181	197	121	1.173
Empleado Doméstico	48	60	87	67	85	90	93	88	83	72	773
Estudiante	8	10	5	19	30	42	52	95	109	142	512
Inactivo	5	5	6	6	10	16	31	44	45	26	194
Dueña de casa	4	7	8	8	12	10	17	22	30	19	137
No Informa	2	1	-	-	8	7	5	24	25	10	82
Otras Actividades	2	-	1	1	4	2	10	8	7	3	38
Trabajador por cuenta propia	-	-	-	-	-	1	2	6	2	2	13
Sin Actividad	1	1	-	-	-	-	-	-	-	-	2
Empresario o Patrón	-	-	-	-	-	-	-	1	1	-	2
TOTAL VISAS	175	268	396	397	547	624	839	1.245	1.483	1.364	7.338

NACIONALIDAD	2005	2006	2007	2008	2009	2010	2011	2012	2013	2014	TOTAL
Perú	91	161	247	238	296	291	383	429	480	415	3.031
Colombia	8	21	25	26	90	129	234	393	592	598	2.116
Ecuador	8	24	41	23	23	38	49	70	94	63	433
República Dominicana	-	7	9	11	20	55	77	132	77	33	421
China	3	4	1	3	21	39	30	94	51	74	320
España	1	1	2	1	3	5	4	30	76	67	190
Bolivia	2	3	22	25	34	4	1	1	-	-	92
Venezuela	-	1	2	6	5	5	11	10	19	20	79
Canadá	17	10	8	14	5	7	7	3	5	3	79
Estados Unidos	3	2	2	3	2	12	13	16	11	9	73
Haití	-	-	2	-	1	-	-	9	20	33	65
Brasil	14	13	15	10	6	2	1	-	-	-	61
Alemania	-	3	-	2	2	5	5	6	7	4	34
Cuba	2	1	4	6	6	3	1	1	1	4	29
Argentina	3	4	1	2	2	-	1	9	5	-	27
Uruguay	5	5	5	6	5	-	-	-	-	-	26
México	-	-	-	2	-	2	5	4	10	2	25
Francia	-	-	1	-	2	2	2	4	9	4	24
Paraguay	8	4	2	1	6	-	-	-	-	-	21
Italia	1	-	-	2	2	2	-	1	4	9	21
Otros países	9	4	7	16	16	23	15	33	22	26	171
TOTAL VISAS	175	268	396	397	547	624	839	1.245	1.483	1.364	7.338

Visas Temporarias 2005 - 2014

SEXO	2005	2006	2007	2008	2009	2010	2011	2012	2013	2014	TOTAL
Mujer	184	187	325	320	288	337	367	550	747	910	4.215
Hombre	170	191	337	355	276	393	329	570	719	827	4.167
TOTAL VISAS	354	378	662	675	564	730	696	1.120	1.466	1.737	8.382

EDAD	2005	2006	2007	2008	2009	2010	2011	2012	2013	2014	TOTAL
0-19 años	81	64	115	104	102	104	131	186	250	300	1.437
20-35 años	154	179	324	363	281	368	350	612	798	993	4.422
36-50 años	80	78	149	139	106	144	147	226	303	329	1.701
51-65 años	29	42	60	52	57	83	52	76	93	95	639
66 años o más	11	15	14	16	18	31	16	20	22	20	183
Sin información	-	-	-	1	-	-	-	-	-	-	1
TOTAL VISAS	354	378	662	675	564	730	696	1.120	1.466	1.737	8.382

ACTIVIDAD	2005	2006	2007	2008	2009	2010	2011	2012	2013	2014	TOTAL
Empleado	94	109	181	184	149	250	231	456	709	957	3.320
Dueña de casa	65	64	67	67	84	105	100	138	156	148	994
Estudiante	54	55	76	67	66	77	97	115	172	186	965
Inactivo	51	40	57	76	64	82	72	102	80	98	722
Obrero o Jornalero	4	6	63	52	20	32	27	55	135	135	529
Otras Actividades	18	24	30	44	24	38	35	74	56	50	393
Empleado Doméstico	7	8	47	41	34	19	24	28	41	45	294
No Informa	3	1	13	19	26	39	30	61	40	41	273
Trabajador por cuenta propia	18	34	32	25	22	36	31	24	19	25	266
Empresario o Patrón	13	16	18	10	23	32	23	38	35	28	236
Sin Actividad	-	-	61	73	15	2	-	-	-	-	151
Jubilado o Pensionado	13	11	11	8	17	12	8	11	10	18	119
Religioso	12	10	5	6	17	3	16	17	11	5	102
Rentista	2	-	-	2	3	3	2	1	2	1	16
Tripulante	-	-	1	1	-	-	-	-	-	-	2
TOTAL VISAS	354	378	662	675	564	730	696	1.120	1.466	1.737	8.382

NACIONALIDAD	2005	2006	2007	2008	2009	2010	2011	2012	2013	2014	TOTAL
Bolivia	10	1	15	18	11	84	78	278	648	811	1.954
Argentina	124	129	153	151	154	176	137	171	140	195	1.530
Perú	46	56	230	228	130	137	137	201	166	178	1.509
Colombia	27	40	72	83	65	95	138	167	189	220	1.096
Ecuador	31	27	55	44	45	38	31	47	42	54	414
Brasil	7	10	13	14	14	28	32	29	39	28	214
Estados Unidos	14	18	10	16	18	27	14	44	26	17	204
España	9	10	12	6	15	9	9	17	56	47	190
República Dominicana	3	4	7	9	5	16	18	24	44	45	175
Uruguay	8	4	10	20	11	16	13	19	11	13	125
China	7	5	3	8	9	10	17	18	14	23	114
Francia	11	10	17	10	10	17	11	9	9	6	110
Venezuela	5	5	5	5	8	5	5	26	9	13	86
México	2	3	3	25	4	3	8	8	6	17	79
Paraguay	4	2	5	1	1	7	10	17	16	16	79
Alemania	8	9	9	7	8	7	8	2	4	2	64
Italia	4	4	4	3	7	4	4	5	11	10	56
Canadá	4	6	7	3	5	5	1	7	3	7	48
Cuba	5	8	1	12	5	7	1	5	2	2	48
Holanda	-	3	3	-	8	5	-	4	-	4	27
Otros países	25	24	28	12	31	34	24	22	31	29	260
TOTAL VISAS	354	378	662	675	564	730	696	1.120	1.466	1.737	8.382

VALPARAÍSO



Valparaíso

23.761

2014

16.876

2005

▲ 41%

MIGRANTES

EN LA REGIÓN

1,3%
de migrantes respecto
de la población regional

5,8%
de migrantes en la
región respecto
del total nacional

La región de Valparaíso se constituye en una de las zonas más importantes del país, en lo que a concentración demográfica se refiere. Ligada principalmente a su actividad comercial y portuaria, y a la industria extractiva, es también uno de los polos de atracción turística más importantes del país, dada su geografía y cercanía con la Región Metropolitana.

Este panorama la ubica como un centro de importantes flujos migratorios, que si bien a nivel regional sólo representan un 1,3% del total de migrantes, a nivel nacional concentra al 5,8% de los migrantes.

La población extranjera en esta región, al igual que en la mayoría de las regiones, se caracteriza por ser mayoritariamente femenina. En términos de edad, en tanto, destaca por una concentración de población de entre 20 y 50 años, grupo que aumenta en conjunto 9,0 puntos, en desmedro de la baja en 7,0 puntos del grupo de menores de 20 años.

En términos de nacionalidades, Argentina también constituye la comunidad más importante de extranjeros, concentrando un 28,9% de los migrantes y que, a pesar de su baja de 5,1 puntos porcentuales con respecto a 2005, está muy por sobre Perú, que representa el 10,6% de los migrantes de la región al 2014.

Adicionalmente, esta región y su historia la han situado como un centro importante de migración desde distintos puntos del planeta, ligado principalmente al Puerto de Valparaíso. Es así que vemos importantes flujos desde países del norte como España (5,5%), Estados Unidos (5,4%), Alemania (3,2%), Suecia (2,4%) y Francia (2,3%), y un porcentaje no menor de migración de otros países (26,7%), que da cuenta de lo heterogéneo del fenómeno migratorio en esta región.

2014
2005

SEXO

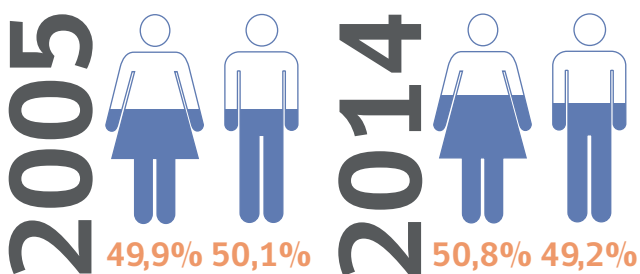

10 COMUNIDADES MÁS IMPORTANTES

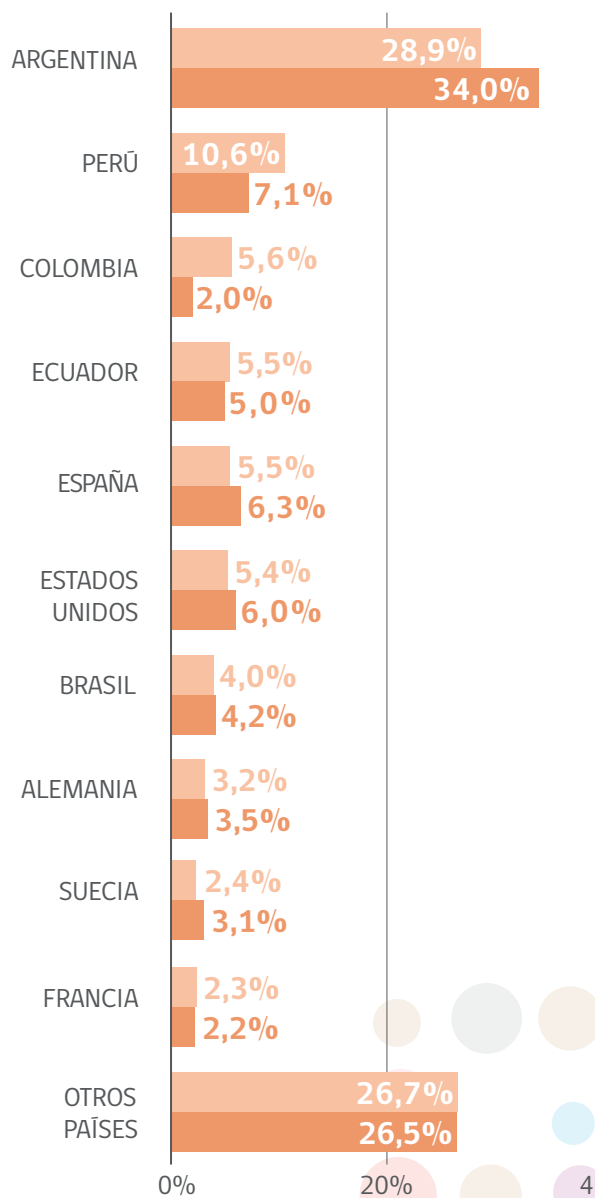

RANGO ETARIO

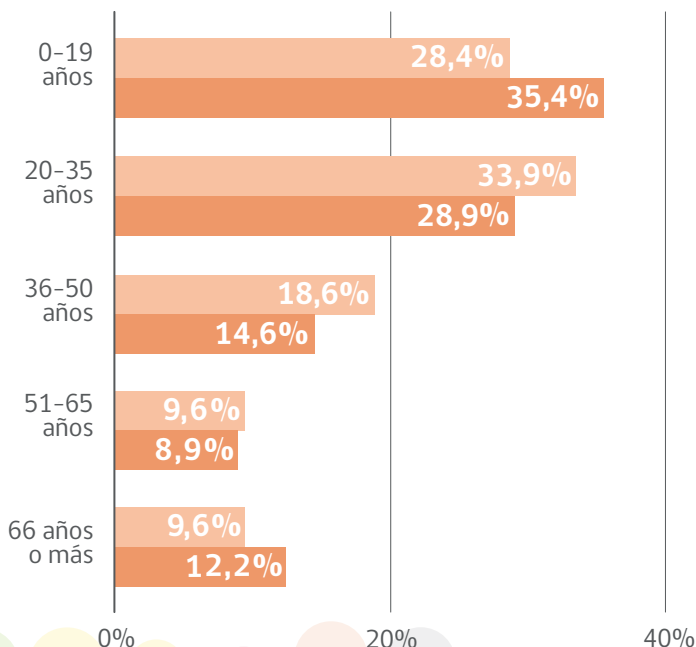

Permisos de Permanencia Definitiva 2005 - 2014

SEXO	2005	2006	2007	2008	2009	2010	2011	2012	2013	2014	TOTAL
Mujer	289	339	343	356	517	380	385	529	426	629	4.193
Hombre	242	282	313	311	474	355	303	524	381	506	3.691
TOTAL	531	621	656	667	991	735	688	1.053	807	1.135	7.884

EDAD	2005	2006	2007	2008	2009	2010	2011	2012	2013	2014	TOTAL
0-19 años	93	101	75	106	126	109	104	171	111	174	1.170
20-35 años	196	237	282	264	450	351	320	445	389	504	3.438
36-50 años	158	178	172	191	266	161	165	265	201	328	2.085
51-65 años	59	79	92	76	115	75	72	117	77	93	855
66 años o más	25	26	35	30	34	39	27	55	29	36	336
TOTAL	531	621	656	667	991	735	688	1.053	807	1.135	7.884

ACTIVIDAD	2005	2006	2007	2008	2009	2010	2011	2012	2013	2014	TOTAL
Empleado	125	154	201	189	326	264	253	383	299	494	2.688
Dueña de Casa	109	125	108	109	153	94	88	130	119	170	1.205
Estudiante	80	97	75	98	113	91	77	171	102	168	1.072
Inactivo	39	43	38	45	62	65	63	62	48	52	517
Empleado Doméstico	41	30	34	47	103	31	46	37	32	39	440
Trabajador por cuenta propia	16	30	40	43	54	54	50	61	36	53	437
Jubilado o Pensionado	23	40	49	33	44	43	30	57	33	35	387
Otras Actividades	24	32	27	36	29	31	31	69	48	44	371
Empresario o Patrón	20	15	31	24	30	17	17	28	31	36	249
Religioso	13	18	12	13	17	25	15	23	20	17	173
No Informa	21	26	22	13	19	6	7	10	11	8	143
Obrero o Jornalero	6	4	12	8	37	10	4	11	20	14	126
Rentista	1	6	6	8	3	2	4	6	3	3	42
Tripulante	2	1	1	1	1	2	3	5	5	2	23
Sin Actividad	11	-	-	-	-	-	-	-	-	-	11
TOTAL	531	621	656	667	991	735	688	1.053	807	1.135	7.884

NACIONALIDAD	2005	2006	2007	2008	2009	2010	2011	2012	2013	2014	TOTAL
Perú	98	109	131	167	346	125	132	180	105	145	1.538
Argentina	145	176	148	132	125	113	117	143	123	131	1.353
Colombia	20	41	34	44	106	102	109	180	156	234	1.026
Ecuador	41	54	54	45	98	64	49	59	40	50	554
Estados Unidos	41	26	30	36	29	27	32	57	21	35	334
España	12	15	14	10	16	17	22	38	34	89	267
Brasil	11	7	21	23	39	30	27	39	29	40	266
Francia	8	17	18	16	23	23	22	24	28	24	203
Uruguay	19	15	17	14	30	17	24	29	17	17	199
Bolivia	7	8	3	7	25	11	14	24	39	47	185
Alemania	8	13	28	22	19	13	13	22	19	24	181
China	10	17	13	11	4	13	13	19	26	37	163
México	16	8	9	11	6	17	7	20	22	26	142
Cuba	8	6	16	20	12	6	11	18	16	13	126
Venezuela	11	8	6	5	9	5	10	26	15	23	118
Noruega	10	16	11	17	10	10	2	7	10	6	99
Paraguay	2	6	4	5	15	9	7	13	14	16	91
Reino Unido	7	9	12	9	8	9	7	9	8	13	91
Italia	5	10	8	8	8	7	9	14	9	10	88
República Dominicana	1	2	1	1	2	2	4	18	17	37	85
Otros países	51	58	78	64	61	115	57	114	59	118	775
TOTAL	531	621	656	667	991	735	688	1.053	807	1.135	7.884

Visas para Estudiantes 2005 - 2014

SEXO	2005	2006	2007	2008	2009	2010	2011	2012	2013	2014	TOTAL
Mujer	51	84	97	107	106	160	146	192	163	199	1.305
Hombre	49	77	84	96	103	121	127	153	111	135	1.056
TOTAL ESTUDIANTES	100	161	181	203	209	281	273	345	274	334	2.361

EDAD	2005	2006	2007	2008	2009	2010	2011	2012	2013	2014	TOTAL
0-19 años	15	22	19	26	27	19	31	37	32	70	298
20-35 años	82	132	160	173	173	254	236	300	230	257	1.997
36-50 años	1	6	1	3	7	7	6	8	10	6	55
51-65 años	2	1	1	1	2	1	-	-	2	1	11
66 años o más	-	-	-	-	-	-	-	-	-	-	-
TOTAL ESTUDIANTES	100	161	181	203	209	281	273	345	274	334	2.361

NACIONALIDAD	2005	2006	2007	2008	2009	2010	2011	2012	2013	2014	TOTAL
Estados Unidos	12	26	49	59	55	163	135	173	114	127	913
Colombia	3	16	23	17	22	16	28	23	21	25	194
Ecuador	20	19	25	18	20	14	18	18	13	25	190
Alemania	4	7	7	19	13	15	11	18	10	24	128
Perú	13	16	14	13	14	6	9	12	11	19	127
Panamá	4	5	11	20	26	20	19	12	4	-	121
Bolivia	12	17	15	13	14	3	7	9	9	10	109
Francia	2	1	5	5	5	7	6	16	14	31	92
México	-	9	2	4	9	5	13	13	9	11	75
España	3	6	3	4	4	5	10	12	12	12	71
Otros países	27	39	27	31	27	27	17	39	57	50	341
TOTAL ESTUDIANTES	100	161	181	203	209	281	273	345	274	334	2.361

Visas Sujetas a Contrato 2005 - 2014

SEXO	2005	2006	2007	2008	2009	2010	2011	2012	2013	2014	TOTAL
Mujer	243	351	417	339	369	349	478	554	595	820	4.515
Hombre	207	327	370	411	429	310	419	528	662	961	4.624
TOTAL VISAS	450	678	787	750	798	659	897	1.082	1.257	1.781	9.139

EDAD	2005	2006	2007	2008	2009	2010	2011	2012	2013	2014	TOTAL
0-19 años	42	95	100	102	78	80	116	108	129	210	1.060
20-35 años	253	349	429	402	431	345	499	642	715	962	5.027
36-50 años	121	189	210	171	226	181	221	257	324	470	2.370
51-65 años	30	40	46	72	62	51	58	71	84	124	638
66 años o más	4	3	2	2	-	2	3	4	5	15	40
Sin información	-	2	-	1	1	-	-	-	-	-	4
TOTAL VISAS	450	678	787	750	798	659	897	1.082	1.257	1.781	9.139

ACTIVIDAD	2005	2006	2007	2008	2009	2010	2011	2012	2013	2014	TOTAL
Empleado	227	317	425	465	509	392	580	742	891	1.212	5.760
Empleado Doméstico	112	184	208	132	140	124	131	145	155	234	1.565
Estudiante	33	59	64	45	40	53	74	78	88	145	679
Trabajador por cuenta propia	2	3	4	25	27	32	28	28	36	49	234
Obrero o Jornalero	6	28	24	13	28	14	19	29	35	32	228
Dueña de Casa	16	24	22	30	18	14	24	24	15	33	220
Inactivo	8	15	19	30	16	8	18	11	13	19	157
No Informa	32	37	5	7	2	4	3	6	8	42	146
Otras Actividades	6	7	16	2	17	17	19	15	14	12	125
Sin Actividad	6	4	-	-	-	-	-	1	-	-	11
Empresario o Patrón	1	-	-	-	-	1	1	3	2	2	10
Religioso	-	-	-	1	1	-	-	-	-	1	3
Rentista	1	-	-	-	-	-	-	-	-	-	1
TOTAL VISAS	450	678	787	750	798	659	897	1.082	1.257	1.781	9.139

NACIONALIDAD	2005	2006	2007	2008	2009	2010	2011	2012	2013	2014	TOTAL
Perú	252	381	409	262	299	250	257	305	348	533	3.296
Colombia	26	54	71	67	121	159	295	329	448	649	2.219
Ecuador	27	43	37	35	49	58	57	65	77	81	529
España	3	9	9	13	14	19	26	54	79	113	339
República Dominicana	-	2	3	2	11	22	58	96	62	54	310
Estados Unidos	16	12	25	58	47	21	29	27	31	30	296
China	9	9	9	17	25	24	15	18	14	23	163
Uruguay	23	48	39	32	19	-	-	-	-	-	161
Brasil	11	16	22	78	28	5	-	-	-	-	160
Francia	2	9	4	12	8	11	14	21	32	38	151
México	1	6	5	7	34	9	13	7	7	57	146
Venezuela	5	5	5	16	18	3	15	15	20	42	144
India	-	-	19	22	8	2	18	33	25	11	138
Paraguay	12	12	30	22	9	1	1	1	1	1	90
Cuba	2	7	8	5	7	7	7	10	15	17	85
Alemania	5	7	1	5	4	11	16	13	5	14	81
Bolivia	8	3	12	12	25	3	1	2	5	1	72
Italia	2	2	2	4	2	5	12	8	12	16	65
Haití	-	-	-	-	3	2	5	12	9	22	53
Canadá	3	6	8	7	6	4	5	1	2	3	45
Otros países	43	47	69	74	61	43	53	65	65	76	596
TOTAL VISAS	450	678	787	750	798	659	897	1.082	1.257	1.781	9.139

Visas Temporarias 2005 - 2014

SEXO	2005	2006	2007	2008	2009	2010	2011	2012	2013	2014	TOTAL
Mujer	522	498	665	718	673	745	896	949	1.144	1.571	8.381
Hombre	589	674	904	901	797	961	1.106	1.104	1.341	1.904	10.281
TOTAL VISAS	1.111	1.172	1.569	1.619	1.470	1.706	2.002	2.053	2.485	3.475	18.662

EDAD	2005	2006	2007	2008	2009	2010	2011	2012	2013	2014	TOTAL
0-19 años	249	186	258	270	247	264	314	308	342	468	2.960
20-35 años	496	588	817	810	755	903	1.018	1.073	1.224	1.810	9.494
36-50 años	215	224	313	326	282	340	383	420	585	743	3.831
51-65 años	119	127	138	159	138	151	201	190	246	351	1.820
66 años o más	44	43	40	51	49	51	86	62	90	106	622
Sin información	-	4	3	3	-	-	-	-	-	-	10
TOTAL VISAS	1.111	1.172	1.569	1.619	1.470	1.706	2.002	2.053	2.485	3.475	18.662

ACTIVIDAD	2005	2006	2007	2008	2009	2010	2011	2012	2013	2014	TOTAL
Empleado	214	277	359	357	356	476	576	615	812	1.477	5.519
Religioso	157	189	216	194	212	212	270	259	265	340	2.314
Dueña de Casa	154	169	177	184	206	197	235	275	311	344	2.252
Estudiante	146	139	183	169	173	229	237	243	246	321	2.086
Otras Actividades	57	64	93	98	122	206	265	225	220	246	1.596
Inactivo	86	80	124	153	129	91	88	73	90	81	995
Empresario o Patrón	44	48	44	47	50	64	69	84	120	160	730
Trabajador por cuenta propia	40	41	42	51	59	72	79	85	94	124	687
Jubilado o Pensionado	40	53	36	49	40	52	80	72	69	84	575
No Informa	100	52	54	54	26	27	20	34	38	48	453
Tripulante	6	7	6	12	20	21	33	34	146	137	422
Empleado Doméstico	21	21	76	85	24	31	28	30	26	44	386
Sin Actividad	31	12	141	142	35	2	-	1	-	-	364
Obrero o Jornalero	9	9	13	19	12	18	17	22	41	56	216
Rentista	6	11	5	5	6	8	5	1	7	13	67
TOTAL VISAS	1.111	1.172	1.569	1.619	1.470	1.706	2.002	2.053	2.485	3.475	18.662

II. Anuario Estadístico Nacional 2005 - 2014

NACIONALIDAD	2005	2006	2007	2008	2009	2010	2011	2012	2013	2014	TOTAL
Argentina	348	391	401	377	421	418	506	475	715	979	5.031
Perú	160	171	408	371	174	185	171	187	188	211	2.226
Estados Unidos	148	141	143	164	182	217	252	229	202	269	1.947
Colombia	47	62	102	166	154	177	228	251	266	389	1.842
Bolivia	15	13	39	24	22	88	96	166	204	395	1.062
Ecuador	61	63	121	104	108	67	69	61	93	118	865
Brasil	34	39	45	60	48	97	87	84	78	116	688
España	23	30	32	31	46	44	64	77	135	182	664
Uruguay	24	24	29	46	24	59	52	44	55	69	426
Francia	18	23	30	39	37	34	43	45	49	79	397
México	15	16	18	24	34	25	39	48	53	46	318
China	8	12	12	14	4	18	30	42	53	99	292
Alemania	24	24	28	15	16	30	28	41	31	30	267
Venezuela	9	7	11	8	9	27	40	20	39	76	246
Paraguay	9	4	12	17	17	25	32	38	33	38	225
Italia	15	11	14	11	16	21	20	13	25	26	172
República Dominicana	2	5	4	5	9	6	22	21	39	38	151
Reino Unido	20	9	14	9	13	16	15	17	17	15	145
Cuba	11	23	14	11	8	11	12	16	14	23	143
Canadá	9	8	5	13	18	21	22	15	9	15	135
Otros países	111	96	87	110	110	120	174	163	187	262	1.420
TOTAL VISAS	1.111	1.172	1.569	1.619	1.470	1.706	2.002	2.053	2.485	3.475	18.662

METROPOLITANA



Santiago

254.403

2014

3,5%

de migrantes respecto de la población regional

61,5%

de migrantes en la región respecto del total nacional

126.264

2005

▲ 101%

MIGRANTES

EN LA REGIÓN

Habitualmente, cuando se habla de la Región Metropolitana, y en particular de Santiago, aparece el concepto de "centralización", el que da cuenta no sólo de la importancia que se le otorga a esta región por albergar a la capital del país, y por ende, la mayor parte de su quéhacer económico, social y cultural, sino porque esta centralización habla de un "encauzamiento" de diferentes flujos, incluidos los migratorios, en desmedro del resto de las regiones y de su propio desarrollo.

A nivel de migración, podemos ver que esta situación sólo se confirma. Si en términos de población total en Chile la Región Metropolitana concentra un 39,6% de ella, según INE en 2015. A nivel de migrantes la situación se incrementa aún más, ya que agrupa un 61,5% de la población migrante, lo que representa el 3,5% del total de la población de la Región Metropolitana.

En términos de sus características, la migración en la región es marcadamente femenina, contrastando en una importante diferencia de 6,4 puntos porcentuales respecto a los hombres. A nivel de edad, lo que más destaca es la disminución de la población mayor de 66 años, que bajó en 3,9 puntos, dando cuenta del rejuvenecimiento de los grupos de migrantes en la región y el hecho de que un 75,4% de los migrantes en la Región Metropolitana se encuentran en edad económicamente activa.

Respecto de las comunidades que conforman la migración de esta región, podemos notar el importante contingente de ciudadanas y ciudadanos del Perú, los cuales han aumentado en 12,0 puntos porcentuales y representan un 38,3% del total de migrantes. Esta situación, en conjunto con la disminución de los flujos de argentinos (de 19,6% a 13,3%) a nivel general, podría reflejar la importancia que la migración peruana ha tomado en Chile.

La región también concentra otros importantes flujos provenientes del continente sudamericano, entre ellos el colombiano (6,0%), ecuatoriano (4,7%), brasileño (3,2%), venezolano (2,5%) y boliviano (2,4%). Los nacionales de España y Estados Unidos en conjunto representan un 7,1% de la migración regional. Finalmente, existe un 20,4% de migrantes provenientes desde "otros países" asentados en esta región.

2014

2005

SEXO

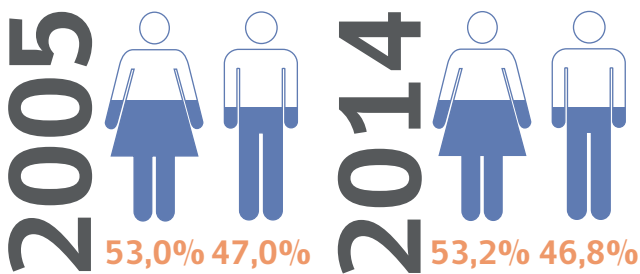

10 COMUNIDADES MÁS IMPORTANTES

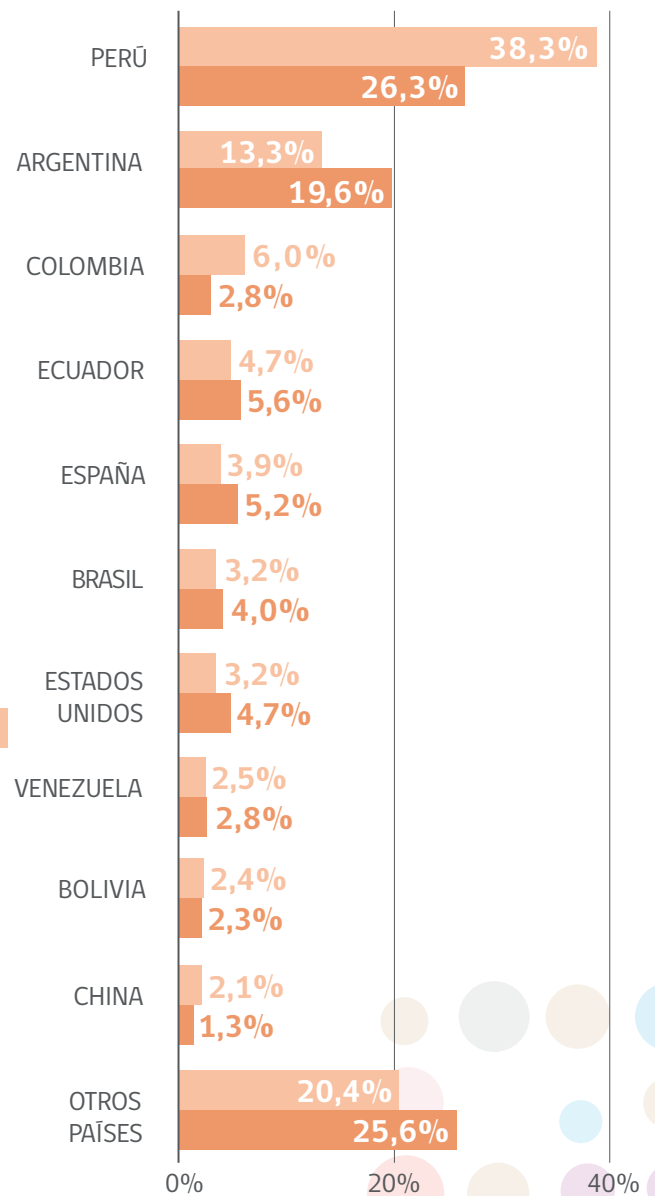

RANGO ETARIO

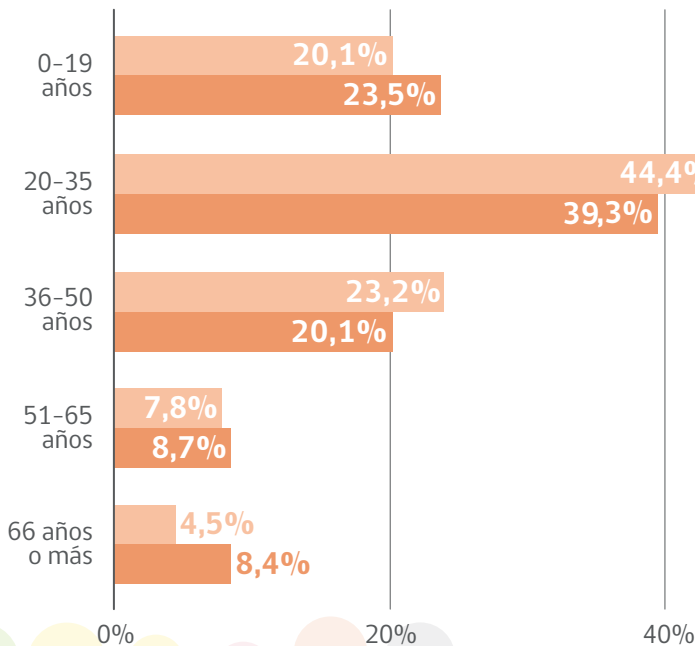

Permisos de Permanencia Definitiva 2005 - 2014

SEXO	2005	2006	2007	2008	2009	2010	2011	2012	2013	2014	TOTAL
Mujer	4.960	4.489	5.767	6.009	15.391	6.215	6.594	9.185	8.771	11.055	78.436
Hombre	3.912	3.622	4.772	4.983	13.946	5.303	5.606	7.700	7.495	9.801	67.140
TOTAL	8.872	8.111	10.539	10.992	29.337	11.518	12.200	16.885	16.266	20.856	145.576

EDAD	2005	2006	2007	2008	2009	2010	2011	2012	2013	2014	TOTAL
0-19 años	1.697	1.565	1.984	1.924	4.271	1.995	2.595	3.410	2.998	3.509	25.948
20-35 años	4.056	3.726	4.938	5.270	15.043	5.598	5.576	7.938	7.764	10.191	70.100
36-50 años	2.302	2.044	2.692	2.798	7.897	2.924	2.983	4.010	4.120	5.432	37.202
51-65 años	663	607	756	831	1.863	820	868	1.259	1.155	1.484	10.306
66 años o más	154	169	169	169	263	181	178	268	229	240	2.020
TOTAL	8.872	8.111	10.539	10.992	29.337	11.518	12.200	16.885	16.266	20.856	145.576

ACTIVIDAD	2005	2006	2007	2008	2009	2010	2011	2012	2013	2014	TOTAL
Empleado	2.865	2.767	3.486	3.900	10.159	4.297	4.442	6.488	6.874	9.882	55.160
Empleado Doméstico	1.431	1.076	1.778	1.921	6.661	1.618	1.709	2.366	2.127	2.684	23.371
Estudiante	1.377	1.333	1.749	1.734	3.495	1.664	1.957	2.928	2.517	3.192	21.946
Dueña de Casa	1.232	1.034	1.182	1.161	2.332	1.151	1.039	1.714	1.552	1.926	14.323
Inactivo	498	586	660	566	1.301	919	1.450	1.272	1.093	979	9.324
Trabajador por cuenta propia	213	228	396	437	1.435	582	530	738	611	544	5.714
Obrero o Jornalero	224	129	258	366	2.419	373	238	310	341	498	5.156
Empresario o Patrón	224	222	300	265	501	267	255	262	443	379	3.118
Otras Actividades	286	309	266	234	428	260	193	316	258	317	2.867
Religioso	191	186	193	150	177	142	179	230	185	173	1.806
No Informa	208	129	145	144	295	114	89	90	135	142	1.491
Jubilado o Pensionado	108	98	106	95	115	115	107	153	114	114	1.125
Rentista	12	12	14	15	17	13	9	13	9	22	136
Tripulante	2	2	6	4	2	3	2	5	7	4	37
Sin Actividad	1	-	-	-	-	-	1	-	-	-	2
TOTAL	8.872	8.111	10.539	10.992	29.337	11.518	12.200	16.885	16.266	20.856	145.576

NACIONALIDAD	2005	2006	2007	2008	2009	2010	2011	2012	2013	2014	TOTAL
Perú	3.757	3.358	5.247	6.018	21.729	5.710	5.728	8.070	6.813	7.527	73.957
Colombia	302	397	621	712	1.350	918	988	1.733	2.093	3.156	12.270
Argentina	1.368	1.252	1.161	973	941	861	874	1.140	1.037	1.307	10.914
Ecuador	527	481	493	433	1.214	527	564	638	580	628	6.085
China	274	278	273	246	460	418	449	494	594	562	4.048
España	176	162	244	180	252	200	205	390	613	1.249	3.671
Brasil	225	190	306	273	349	323	386	514	495	519	3.580
Bolivia	138	114	130	133	361	195	314	499	532	1.066	3.482
Venezuela	151	149	123	157	281	296	313	437	467	587	2.961
Estados Unidos	227	239	184	152	210	228	245	385	354	358	2.582
Uruguay	205	161	194	187	327	210	248	309	193	192	2.226
Cuba	184	142	205	175	255	216	222	237	186	221	2.043
México	121	120	139	115	164	174	173	224	250	278	1.758
República Dominicana	24	12	20	25	73	54	64	147	320	832	1.571
Haití	-	1	4	39	54	48	224	138	288	741	1.537
Francia	103	127	155	121	127	155	144	177	163	200	1.472
Alemania	104	82	112	99	121	114	97	145	106	110	1.090
Corea del Sur	75	81	65	118	141	76	82	61	125	74	898
Paraguay	39	42	51	59	90	66	108	164	134	133	886
Japón	63	63	51	44	51	47	68	96	79	92	654
Otros países	491	400	487	509	575	593	678	876	842	1.024	6.475
TOTAL	8.872	8.111	10.539	10.992	29.337	11.518	12.200	16.885	16.266	20.856	145.576

Visas para Estudiantes 2005 - 2014

SEXO	2005	2006	2007	2008	2009	2010	2011	2012	2013	2014	TOTAL
Mujer	635	621	725	755	837	705	742	762	688	736	7.206
Hombre	648	599	671	670	771	669	706	683	621	679	6.717
TOTAL ESTUDIANTES	1.283	1.220	1.396	1.425	1.608	1.374	1.448	1.445	1.309	1.415	13.923

EDAD	2005	2006	2007	2008	2009	2010	2011	2012	2013	2014	TOTAL
0-19 años	427	334	347	304	281	179	214	186	165	282	2.719
20-35 años	797	829	1.003	1.040	1.247	1.116	1.143	1.174	1.057	1.044	10.450
36-50 años	53	50	43	77	77	78	85	78	80	84	705
51-65 años	6	6	2	2	3	1	4	7	7	5	43
66 años o más	-	-	1	2	-	-	2	-	-	-	5
Sin información	-	1	-	-	-	-	-	-	-	-	1
TOTAL ESTUDIANTES	1.283	1.220	1.396	1.425	1.608	1.374	1.448	1.445	1.309	1.415	13.923

NACIONALIDAD	2005	2006	2007	2008	2009	2010	2011	2012	2013	2014	TOTAL
Perú	443	365	358	265	224	200	224	241	209	283	2.812
Colombia	98	106	147	160	211	195	254	299	292	254	2.016
Ecuador	134	135	144	126	135	105	128	126	150	168	1.351
Bolivia	145	137	161	165	156	102	77	84	49	71	1.147
Panamá	13	12	89	187	211	128	120	60	37	14	871
Estados Unidos	60	46	55	45	61	101	110	106	108	109	801
México	42	55	62	70	80	98	72	79	67	64	689
Venezuela	16	20	20	33	139	66	66	77	67	74	578
Brasil	27	36	38	46	62	26	18	12	12	30	307
Paraguay	36	28	36	34	34	18	14	23	24	21	268
España	15	16	20	18	25	33	27	33	30	43	260
Alemania	14	22	19	28	31	34	38	27	19	27	259
Francia	16	20	19	27	10	16	27	28	27	21	211
Costa Rica	18	17	16	9	16	29	28	30	15	19	197
Guatemala	17	14	17	22	15	19	21	31	15	18	189
Honduras	13	10	18	15	17	26	19	22	17	17	174
Corea del Sur	5	10	14	13	17	22	41	21	9	10	162
Argentina	23	29	19	25	16	10	9	8	9	5	153
República Dominicana	14	12	15	16	6	14	14	18	21	18	148
Nicaragua	17	13	14	12	21	17	18	13	10	11	146
Otros países	117	117	115	109	121	115	123	107	122	138	1.184
TOTAL ESTUDIANTES	1.283	1.220	1.396	1.425	1.608	1.374	1.448	1.445	1.309	1.415	13.923

Visas Sujetas a Contrato 2005 - 2014

SEXO	2005	2006	2007	2008	2009	2010	2011	2012	2013	2014	TOTAL
Mujer	10.050	12.898	15.140	10.427	11.172	11.873	14.659	20.062	21.314	21.574	149.169
Hombre	7.338	9.654	12.253	9.152	9.082	10.846	14.220	20.482	23.477	25.204	141.708
TOTAL VISAS	17.388	22.552	27.393	19.579	20.254	22.719	28.879	40.544	44.791	46.778	290.877

EDAD	2005	2006	2007	2008	2009	2010	2011	2012	2013	2014	TOTAL
0-19 años	2.117	2.780	3.398	2.530	2.559	2.890	3.724	5.174	5.926	6.259	37.357
20-35 años	9.932	12.748	15.494	11.095	11.413	12.138	15.671	22.129	24.009	24.972	159.601
36-50 años	4.471	5.887	7.161	4.785	5.048	6.070	7.534	10.667	11.933	12.169	75.725
51-65 años	837	1.091	1.284	1.123	1.179	1.545	1.855	2.459	2.793	3.242	17.408
66 años o más	31	45	54	46	50	70	83	111	130	136	756
Sin información	-	1	2	-	5	6	12	4	-	-	30
TOTAL VISAS	17.388	22.552	27.393	19.579	20.254	22.719	28.879	40.544	44.791	46.778	290.877

ACTIVIDAD	2005	2006	2007	2008	2009	2010	2011	2012	2013	2014	TOTAL
Empleado	7.433	9.489	11.851	9.393	9.727	11.332	15.603	22.580	26.964	29.185	153.557
Empleado Doméstico	7.049	9.214	10.769	7.004	7.437	7.694	8.265	10.366	10.106	9.237	87.141
Estudiante	1.044	1.451	2.015	1.197	1.326	1.390	1.900	2.743	3.531	3.723	20.320
Obrero o Jornalero	567	872	1.259	816	550	707	918	2.375	1.896	1.824	11.784
Inactivo	575	556	614	485	543	672	793	1.063	912	1.007	7.220
Dueña de Casa	380	500	683	518	499	524	600	808	865	857	6.234
Otras Actividades	72	116	59	49	116	256	624	368	410	575	2.645
No Informa	203	292	104	85	24	118	124	187	72	331	1.540
Trabajador por cuenta propia	23	39	26	15	21	15	20	24	17	10	210
Empresario o Patrón	22	15	9	10	8	9	26	26	7	20	152
Jubilado o Pensionado	3	2	3	6	2	1	-	1	3	5	26
Religioso	3	5	-	1	1	-	3	2	6	3	24
Sin Actividad	14	1	-	-	-	-	1	1	-	-	17
Tripulante	-	-	1	-	-	1	2	-	2	1	7
TOTAL VISAS	17.388	22.552	27.393	19.579	20.254	22.719	28.879	40.544	44.791	46.778	290.877

NACIONALIDAD	2005	2006	2007	2008	2009	2010	2011	2012	2013	2014	TOTAL
Perú	13.391	17.759	21.868	13.687	13.265	14.505	16.960	21.214	21.624	22.637	176.910
Colombia	485	705	818	779	1.388	2.137	4.217	7.440	10.357	11.337	39.663
República Dominicana	54	70	78	97	235	566	1.133	3.273	2.511	1.501	9.518
Ecuador	617	694	744	548	653	646	865	1.201	1.368	1.377	8.713
Haití	3	17	6	77	226	294	727	1.390	2.010	2.806	7.556
España	195	228	241	191	194	286	422	933	1.887	1.716	6.293
China	216	261	366	553	616	603	617	652	574	663	5.121
Estados Unidos	240	230	261	363	369	616	632	780	642	532	4.665
Venezuela	132	178	300	274	201	258	400	431	503	776	3.453
Brasil	271	358	450	374	387	125	155	191	130	80	2.521
México	115	167	207	221	177	248	273	341	323	347	2.419
Argentina	164	105	113	155	177	266	178	260	319	266	2.003
Francia	91	108	142	148	133	237	218	281	279	280	1.917
Uruguay	356	368	333	265	259	49	47	41	20	23	1.761
Bolivia	172	192	279	361	394	42	52	50	21	28	1.591
Italia	40	48	73	72	111	347	176	151	301	244	1.563
Alemania	76	101	105	93	82	125	130	170	170	285	1.337
Corea del Sur	39	29	52	46	107	273	231	117	82	128	1.104
Cuba	97	83	82	91	95	121	108	137	114	168	1.096
Reino Unido	71	75	82	114	138	110	97	116	103	115	1.021
Otros países	563	776	793	1.070	1.047	865	1.241	1.375	1.453	1.469	10.652
TOTAL VISAS	17.388	22.552	27.393	19.579	20.254	22.719	28.879	40.544	44.791	46.778	290.877

Visas Temporarias 2005 - 2014

SEXO	2005	2006	2007	2008	2009	2010	2011	2012	2013	2014	TOTAL
Mujer	5.813	6.228	16.402	13.333	8.474	9.857	10.307	13.052	15.575	17.396	116.437
Hombre	5.917	6.359	16.053	12.586	7.891	9.786	9.639	11.911	14.513	15.860	110.515
TOTAL VISAS	11.730	12.587	32.455	25.919	16.365	19.643	19.946	24.963	30.088	33.256	226.952

EDAD	2005	2006	2007	2008	2009	2010	2011	2012	2013	2014	TOTAL
0-19 años	2.627	2.449	4.902	5.406	3.608	4.119	4.304	4.943	5.493	6.045	43.896
20-35 años	5.895	6.695	18.069	13.342	8.218	10.294	10.276	13.415	16.473	18.350	121.027
36-50 años	2.135	2.297	7.205	5.220	3.075	3.618	3.645	4.595	5.754	6.432	43.973
51-65 años	828	882	1.949	1.585	1.152	1.286	1.339	1.594	1.885	1.946	14.446
66 años o más	268	266	333	366	314	333	377	419	483	483	3.642
Sin información	-	-	-	-	-	-	5	-	-	-	5
TOTAL VISAS	11.730	12.587	32.455	25.919	16.365	19.643	19.946	24.963	30.088	33.256	226.952

II. Anuario Estadístico Nacional 2005 - 2014

ACTIVIDAD	2005	2006	2007	2008	2009	2010	2011	2012	2013	2014	TOTAL
Empleado	3.532	4.031	9.830	7.515	4.854	6.230	6.480	9.266	13.063	13.663	78.464
Estudiante	1.963	1.961	2.988	3.768	2.862	3.411	3.539	4.088	4.364	4.812	33.756
Dueña de casa	1.568	1.698	2.088	1.879	1.719	2.219	2.427	3.120	3.358	3.310	23.386
Empleado Doméstico	479	596	5.520	3.963	1.272	1.295	1.166	1.369	1.583	1.701	18.944
Inactivo	1.183	1.055	1.476	1.504	1.259	1.718	1.675	1.797	1.763	2.103	15.533
Otras Actividades	706	695	899	814	786	1.055	1.000	1.130	1.211	2.341	10.637
Religioso	681	751	789	852	986	1.019	1.059	1.307	1.577	1.493	10.514
Sin Actividad	7	2	5.351	2.595	745	76	2	1	-	-	8.779
Empresario o Patrón	586	686	784	606	478	638	854	1.064	1.130	1.176	8.002
Trabajador por cuenta propia	446	611	621	544	641	896	858	886	1.031	1.398	7.932
Obrero o Jornalero	174	198	1.075	674	276	441	290	347	462	601	4.538
No Informa	259	149	878	1.007	291	458	353	336	243	351	4.325
Jubilado o Pensionado	127	113	133	155	159	156	197	190	223	214	1.667
Rentista	14	28	19	13	27	21	36	48	65	84	350
Tripulante	5	13	4	30	10	10	10	14	15	9	120
TOTAL VISAS	11.730	12.587	32.455	25.919	16.365	19.643	19.946	24.963	30.088	33.256	226.952

NACIONALIDAD	2005	2006	2007	2008	2009	2010	2011	2012	2013	2014	TOTAL
Perú	3.923	4.874	22.889	15.941	7.526	7.847	7.365	8.250	7.818	7.797	94.230
Argentina	2.558	2.412	2.119	2.128	2.060	2.122	2.052	2.699	3.292	3.356	24.798
Colombia	632	749	1.227	1.616	1.374	1.638	2.087	2.569	3.273	3.828	18.993
Bolivia	168	148	405	345	248	1.070	1.239	2.250	5.112	6.676	17.661
Estados Unidos	576	571	647	829	948	1.059	1.109	1.261	1.308	1.251	9.559
Ecuador	691	663	1.332	1.321	862	880	743	827	843	952	9.114
Brasil	357	539	533	442	372	807	909	1.118	1.053	1.096	7.226
España	233	234	219	265	249	292	370	877	1.749	1.641	6.129
China	317	300	451	331	333	338	530	604	612	684	4.500
Venezuela	159	148	192	201	216	294	408	506	596	1.461	4.181
Uruguay	198	211	349	425	221	587	493	519	471	415	3.889
México	184	171	231	211	228	201	263	349	344	308	2.490
Paraguay	71	65	127	160	117	341	322	405	409	399	2.416
Cuba	226	231	251	257	199	236	207	186	243	279	2.315
Haití	7	26	90	44	49	352	178	338	473	717	2.274
Francia	211	145	183	183	160	212	189	232	247	263	2.025
República Dominicana	26	27	84	77	65	85	141	309	429	454	1.697
Corea del Sur	162	181	160	151	108	103	134	190	176	179	1.544
Alemania	115	89	106	118	103	117	149	127	130	146	1.200
Italia	78	67	59	84	75	85	94	151	148	150	991
Otros países	838	736	801	790	852	977	964	1.196	1.362	1.204	9.720
TOTAL VISAS	11.730	12.587	32.455	25.919	16.365	19.643	19.946	24.963	30.088	33.256	226.952

O'HIGGINS



Rancagua

0,6%
de migrantes respecto
de la población regional

1,3%
de migrantes en la
región respecto
del total nacional

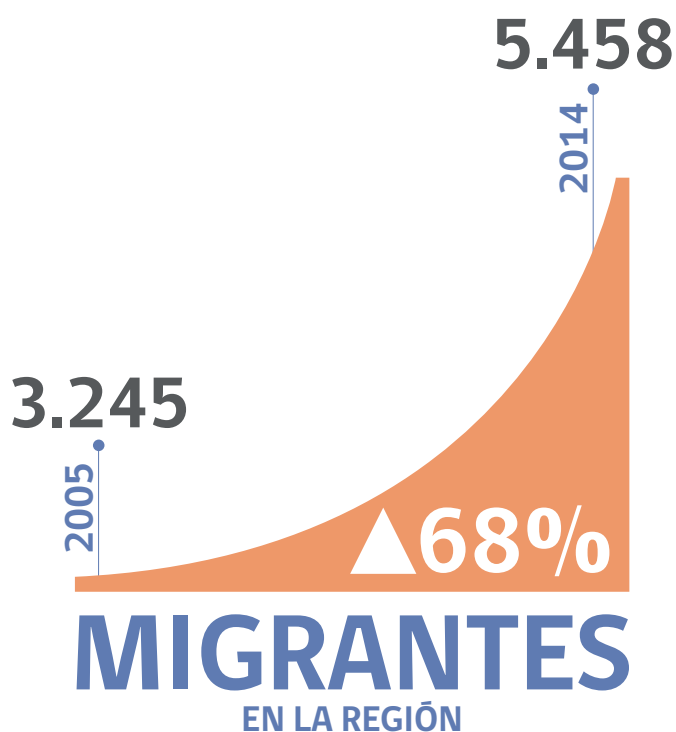

A partir de la Región de O'Higgins, y finalizando en la Región de Los Lagos, se extiende una importante extensión geográfica caracterizada por una baja presencia de flujos migratorios. Esto se traduce en que en estas 6 regiones el porcentaje interno de migrantes fluctúa entre un 0,5% y un 0,9% de la población regional.

En el caso particular de la Región de O'Higgins, los migrantes representan el 1,3% del total nacional de migrantes y de manera interna ello significa el 0,6% de la población regional.

Los migrantes de O'Higgins mantienen la tendencia nacional hacia una mayor presencia femenina (51,2%) y una población migrante más joven, con un aumento de 10,2 puntos porcentuales de la población entre 20 y 50 años.

El flujo de argentinos es el más relevante de la región. Aunque disminuye su participación de un 30,3% en 2005 a un 22,3% en el 2014, sigue encabezando una migración marcadamente sudamericana, en la que destacan también los nacionales de Ecuador (12,2%), Perú (11,1%), Colombia (9,1%) y Brasil (4,3%), lo que en conjunto representan 59,0% del total. Finalmente, existe un 24,1% de migrantes provenientes de otros países.

2014

2005

SEXO

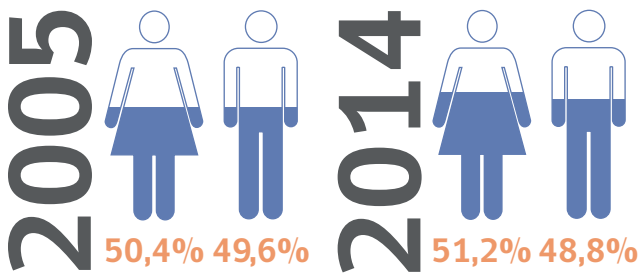

10 COMUNIDADES MÁS IMPORTANTES

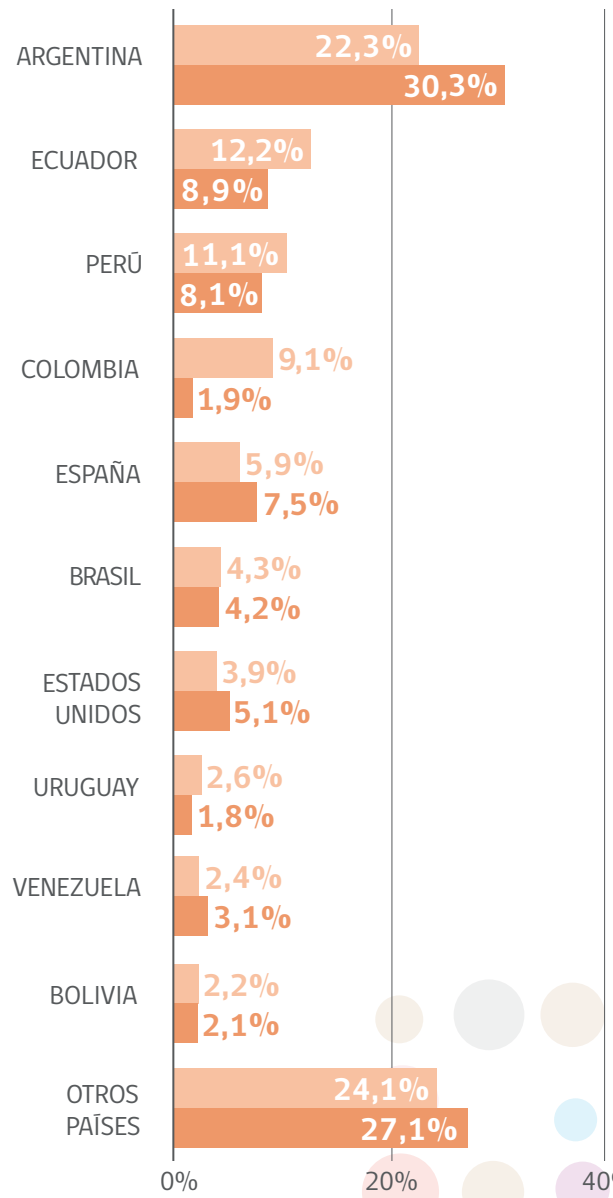

RANGO ETARIO

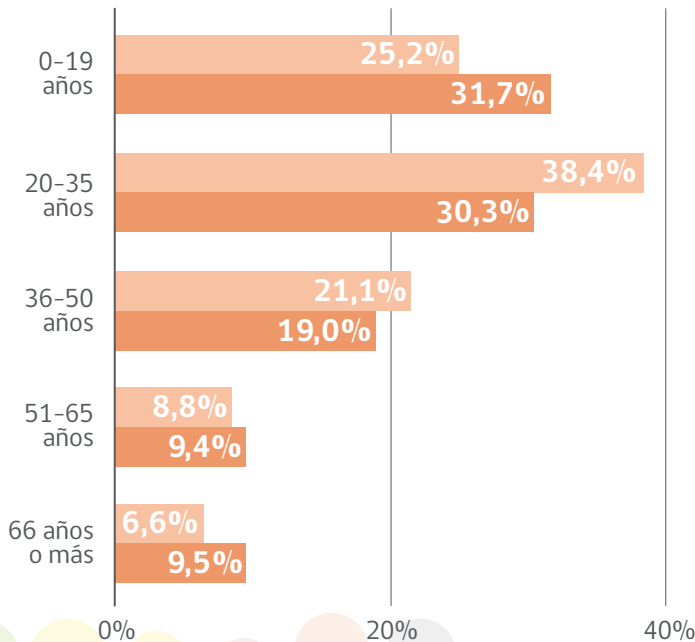

Permisos de Permanencia Definitiva 2005 - 2014

SEXO	2005	2006	2007	2008	2009	2010	2011	2012	2013	2014	TOTAL
Mujer	55	92	100	122	165	121	122	163	152	184	1.276
Hombre	61	81	83	116	167	108	91	149	132	196	1.184
TOTAL	116	173	183	238	332	229	213	312	284	380	2.460

EDAD	2005	2006	2007	2008	2009	2010	2011	2012	2013	2014	TOTAL
0-19 años	16	38	30	29	62	44	35	38	64	73	429
20-35 años	57	76	91	116	145	112	103	171	131	179	1.181
36-50 años	30	43	37	60	84	52	48	67	67	91	579
51-65 años	10	16	16	20	28	15	22	22	20	31	200
66 años o más	3	-	9	13	13	6	5	14	2	6	71
TOTAL	116	173	183	238	332	229	213	312	284	380	2.460

ACTIVIDAD	2005	2006	2007	2008	2009	2010	2011	2012	2013	2014	TOTAL
Empleado	40	46	62	86	108	86	81	121	102	153	885
Dueña de Casa	22	32	29	38	44	34	26	50	36	55	366
Estudiante	15	30	26	27	50	31	27	36	59	64	365
Inactivo	5	6	14	14	24	24	22	21	20	20	170
Religioso	2	19	13	26	14	8	9	12	8	11	122
Empleado Doméstico	6	12	7	9	26	11	14	12	9	15	121
Obrero o Jornalero	5	3	1	8	26	6	6	14	8	29	106
Trabajador por cuenta propia	5	4	6	8	15	6	10	17	12	7	90
Otras Actividades	2	7	4	3	11	7	6	15	15	13	83
Empresario o Patrón	7	4	10	7	4	5	6	8	6	4	61
Jubilado o Pensionado	4	3	7	6	7	7	5	5	5	5	54
No Informa	3	3	2	6	2	2	1	1	2	4	26
Rentista	-	1	1	-	1	1	-	-	2	-	6
Sin Actividad	-	3	-	-	-	-	-	-	-	-	3
Tripulante	-	-	1	-	-	1	-	-	-	-	2
TOTAL	116	173	183	238	332	229	213	312	284	380	2.460

NACIONALIDAD	2005	2006	2007	2008	2009	2010	2011	2012	2013	2014	TOTAL
Colombia	7	14	15	24	38	39	44	90	72	107	450
Ecuador	17	31	34	50	56	50	42	49	44	54	427
Perú	18	31	36	36	86	30	35	45	28	43	388
Argentina	26	29	19	28	44	32	31	27	39	21	296
Brasil	1	5	10	15	12	28	6	11	11	4	103
Uruguay	4	12	13	13	15	-	7	12	5	6	87
España	-	2	5	2	9	2	2	10	16	30	78
Paraguay	1	3	4	5	10	6	1	3	6	21	60
Bolivia	3	1	2	7	8	2	4	6	10	16	59
Estados Unidos	4	7	7	2	8	7	2	8	6	5	56
China	3	-	6	-	3	9	6	6	12	10	55
Francia	4	7	1	5	3	5	5	3	7	13	53
Cuba	10	3	3	4	6	4	3	3	2	12	50
México	-	4	4	17	-	1	2	5	6	2	41
Venezuela	6	5	2	2	5	1	1	8	-	5	35
Alemania	-	5	2	3	1	2	-	3	2	6	24
República Dominicana	-	-	-	1	4	3	2	2	6	6	24
Canadá	1	4	-	1	-	2	-	3	3	1	15
Italia	-	1	1	1	2	2	2	3	2	1	15
El Salvador	-	1	2	2	3	-	2	1	-	3	14
Otros países	11	8	17	20	19	4	16	14	7	14	130
TOTAL	116	173	183	238	332	229	213	312	284	380	2.460

Visas para Estudiantes 2005 - 2014

SEXO	2005	2006	2007	2008	2009	2010	2011	2012	2013	2014	TOTAL
Mujer	2	4	4	6	7	10	6	8	9	8	64
Hombre	4	1	2	-	3	6	7	11	5	6	45
TOTAL ESTUDIANTES	6	5	6	6	10	16	13	19	14	14	109

EDAD	2005	2006	2007	2008	2009	2010	2011	2012	2013	2014	TOTAL
0-19 años	1	2	3	2	5	8	7	8	10	10	56
20-35 años	5	3	3	4	5	8	6	11	3	4	52
36-50 años	-	-	-	-	-	-	-	-	1	-	1
51-65 años	-	-	-	-	-	-	-	-	-	-	-
66 años o más	-	-	-	-	-	-	-	-	-	-	-
TOTAL ESTUDIANTES	6	5	6	6	10	16	13	19	14	14	109

NACIONALIDAD	2005	2006	2007	2008	2009	2010	2011	2012	2013	2014	TOTAL
Colombia	1	-	-	1	-	4	6	7	6	7	32
Ecuador	-	1	1	1	5	4	2	2	5	2	23
Perú	1	1	2	1	1	2	-	2	-	2	12
Bolivia	-	1	2	2	1	1	1	2	-	1	11
Francia	-	-	-	-	-	1	-	4	-	-	5
Alemania	1	1	-	-	-	-	1	1	1	-	5
Estados Unidos	-	-	1	-	1	1	1	-	-	1	5
Panamá	-	-	-	1	1	-	1	-	-	1	4
El Salvador	-	-	-	-	1	-	1	1	1	-	4
Brasil	1	-	-	-	-	1	-	-	-	-	2
Otros países	2	1	-	-	-	2	-	-	1	-	6
TOTAL ESTUDIANTES	6	5	6	6	10	16	13	19	14	14	109

Visas Sujetas a Contrato 2005 - 2014

SEXO	2005	2006	2007	2008	2009	2010	2011	2012	2013	2014	TOTAL
Mujer	71	93	110	96	121	85	133	186	266	266	1.427
Hombre	71	115	122	96	139	116	175	229	332	327	1.722
TOTAL VISAS	142	208	232	192	260	201	308	415	598	593	3.149

EDAD	2005	2006	2007	2008	2009	2010	2011	2012	2013	2014	TOTAL
0-19 años	20	17	39	32	36	14	37	43	62	83	383
20-35 años	84	125	132	107	146	122	180	239	325	322	1.782
36-50 años	30	53	47	44	61	50	71	97	167	142	762
51-65 años	8	13	12	9	17	15	20	34	44	45	217
66 años o más	-	-	1	-	-	-	-	2	-	1	4
Sin información	-	-	1	-	-	-	-	-	-	-	1
TOTAL VISAS	142	208	232	192	260	201	308	415	598	593	3.149

ACTIVIDAD	2005	2006	2007	2008	2009	2010	2011	2012	2013	2014	TOTAL
Empleado	68	105	116	98	146	128	191	279	402	407	1.940
Empleado Doméstico	38	47	47	39	54	34	48	51	64	59	481
Obrero o Jornalero	8	18	12	16	18	22	36	31	41	40	242
Estudiante	12	11	26	20	17	1	13	23	39	51	213
Dueña de casa	6	9	11	4	10	5	6	9	19	11	90
Inactivo	5	7	8	9	8	4	6	8	10	11	76
Otras Actividades	1	8	8	3	5	4	6	10	15	12	72
No Informa	1	2	3	2	2	2	2	3	5	1	23
Trabajador por cuenta propia	1	-	1	-	-	1	-	1	1	-	5
Religioso	-	1	-	1	-	-	-	-	1	1	4
Empresario o Patrón	1	-	-	-	-	-	-	-	1	-	2
Sin Actividad	1	-	-	-	-	-	-	-	-	-	1
TOTAL VISAS	142	208	232	192	260	201	308	415	598	593	3.149

NACIONALIDAD	2005	2006	2007	2008	2009	2010	2011	2012	2013	2014	TOTAL
Colombia	4	36	28	26	49	71	121	124	240	243	942
Perú	68	83	92	69	83	64	68	101	107	100	835
Ecuador	21	35	38	23	26	20	42	39	56	58	358
China	1	1	3	12	13	13	14	20	43	22	142
Francia	2	4	4	4	2	2	11	32	33	26	120
España	1	4	-	7	3	4	7	13	37	29	105
República Dominicana	-	1	2	3	5	6	7	24	15	23	86
Brasil	1	6	20	12	31	-	-	-	-	-	70
Italia	1	-	1	1	1	1	4	8	16	17	50
Uruguay	18	11	5	5	11	-	-	-	-	-	50
Paraguay	6	10	11	9	2	-	-	-	-	-	38
Estados Unidos	-	2	2	7	1	2	7	6	6	4	37
Cuba	-	-	1	2	2	2	2	3	5	15	32
Portugal	-	1	-	-	-	1	-	6	11	8	27
Bolivia	-	2	14	-	10	1	-	-	-	-	27
México	5	-	-	2	-	-	-	3	5	12	27
Haití	-	-	-	-	-	-	5	5	5	5	20
Venezuela	2	1	1	2	2	3	-	3	-	3	17
Argentina	2	-	3	1	2	1	3	2	1	-	15
Canadá	-	-	-	-	2	-	6	2	1	-	11
Otros países	10	11	7	7	15	10	11	24	17	28	140
TOTAL VISAS	142	208	232	192	260	201	308	415	598	593	3.149

Visas Temporarias 2005 - 2014

SEXO	2005	2006	2007	2008	2009	2010	2011	2012	2013	2014	TOTAL
Mujer	157	175	214	218	197	194	255	282	335	441	2.468
Hombre	183	267	340	234	182	247	273	294	326	391	2.737
TOTAL VISAS	340	442	554	452	379	441	528	576	661	832	5.205

EDAD	2005	2006	2007	2008	2009	2010	2011	2012	2013	2014	TOTAL
0-19 años	100	63	96	83	74	63	91	110	114	138	932
20-35 años	168	264	317	244	192	234	300	282	363	431	2.795
36-50 años	41	73	97	95	66	85	95	130	119	181	982
51-65 años	26	30	26	21	36	44	33	42	51	66	375
66 años o más	6	12	17	9	11	15	9	12	14	16	121
Sin información	-	-	1	-	-	-	-	-	-	-	1
TOTAL VISAS	340	442	554	452	379	441	528	576	661	832	5.205

ACTIVIDAD	2005	2006	2007	2008	2009	2010	2011	2012	2013	2014	TOTAL
Empleado	65	94	123	115	102	166	186	173	243	280	1.547
Religioso	106	180	165	74	25	28	31	49	69	78	805
Dueña de casa	50	52	54	44	54	68	68	78	78	94	640
Estudiante	45	28	52	47	49	55	67	86	67	92	588
Otras Actividades	22	16	21	22	47	44	38	88	85	142	525
Inactivo	16	32	35	34	44	24	35	24	33	39	316
Obrero o Jornalero	2	6	9	12	7	11	42	24	22	34	169
Trabajador por cuenta propia	4	5	15	13	10	13	14	17	20	17	128
Empresario o Patrón	7	6	9	11	10	9	16	14	15	22	119
Empleado Doméstico	3	7	14	29	12	8	14	5	10	17	119
No Informa	13	9	12	5	3	5	13	9	9	9	87
Sin Actividad	1	-	35	40	10	-	-	-	-	-	86
Jubilado o Pensionado	5	6	9	5	5	10	4	7	7	8	66
Tripulante	-	1	1	1	-	-	-	-	2	-	5
Rentista	1	-	-	-	1	-	-	2	1	-	5
TOTAL VISAS	340	442	554	452	379	441	528	576	661	832	5.205

NACIONALIDAD	2005	2006	2007	2008	2009	2010	2011	2012	2013	2014	TOTAL
Argentina	73	90	78	98	91	81	64	98	76	117	866
Colombia	27	30	52	55	57	69	102	116	138	124	770
Ecuador	45	50	85	67	71	59	65	63	78	86	669
Perú	51	76	125	86	38	40	36	47	53	59	611
Estados Unidos	62	79	63	31	15	17	12	25	36	33	373
Bolivia	6	5	10	14	8	17	26	34	82	144	346
Brasil	11	22	41	18	21	59	26	28	22	45	293
Paraguay	12	7	11	19	9	8	107	47	24	24	268
Uruguay	13	30	21	11	9	22	15	26	19	21	187
España	6	6	8	8	7	8	10	20	49	49	171
México	4	9	12	6	2	6	9	9	11	13	81
Cuba	2	2	6	5	6	6	4	5	12	19	67
Venezuela	4	1	5	2	4	6	6	4	6	24	62
Francia	4	4	4	5	6	5	6	12	7	5	58
China	2	2	-	-	3	2	5	10	11	12	47
República Dominicana	-	-	3	5	3	1	9	5	6	9	41
Alemania	4	1	2	1	5	2	1	2	7	7	32
Italia	3	2	3	4	5	1	4	1	4	-	27
El Salvador	1	4	-	2	2	4	3	3	2	5	26
Canadá	-	1	1	2	-	4	1	4	5	3	21
Otros países	10	21	24	13	17	24	17	17	13	33	189
TOTAL VISAS	340	442	554	452	379	441	528	576	661	832	5.205

MAULE



0,5%
de migrantes respecto
de la población regional

1,2%
de migrantes en la
región respecto
del total nacional

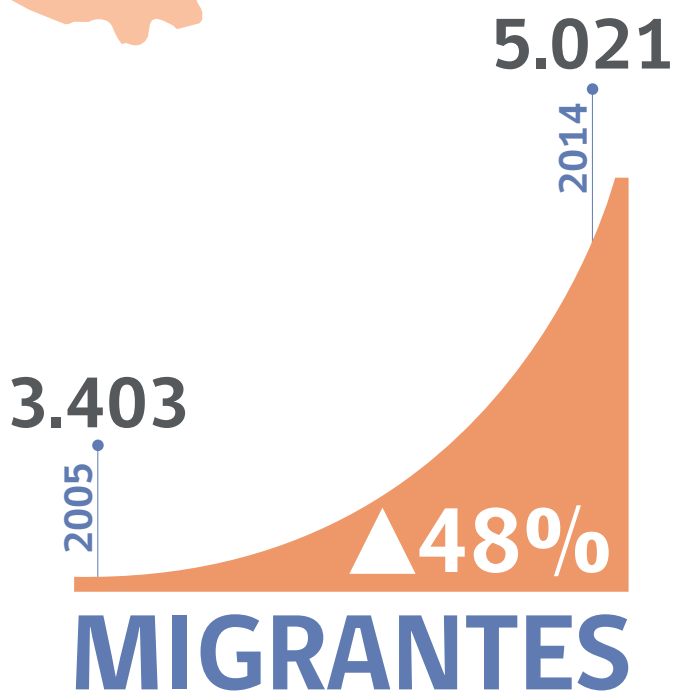

La Región del Maule, junto con la del Biobío, se caracteriza por tener el menor porcentaje de migrantes a nivel regional, representando sólo un 0,5% de su población, y que a nivel de población migrante nacional es un 1,2% para el caso del Maule.

En términos generales, se trata de una migración mayoritariamente femenina (51,3%), y joven, destacando el grupo etario de entre 20 y 50 años, los cuales concentran un 55,3% de los migrantes de la región. Además la región concentra al mayor grupo de inmigrantes en proporción de 66 años o más, que significan el 10,4% del total.

La migración argentina es la más relevante del Maule, concentrando un 24,1% en 2014, presentando sin embargo una baja de 6,8 puntos porcentuales respecto a 2005. Junto con ellos, destacan otros flujos sudamericanos, como Ecuador (9,4%), Colombia (8,4%), Perú (7,5%), Brasil (3,7%) y Bolivia (2,1%), que en conjunto representan poco más del 55% de la migración del Maule.

A pesar de su disminución relativa en los últimos 10 años, también resultan regionalmente relevantes los flujos desde países europeos: España (7,2%), Alemania (4,8%), e Italia (2,3%), que agrupan el 14,3% de la migración regional. Finalmente, existe un 26,5% de migrantes provenientes de otros países.

2014

2005

SEXO

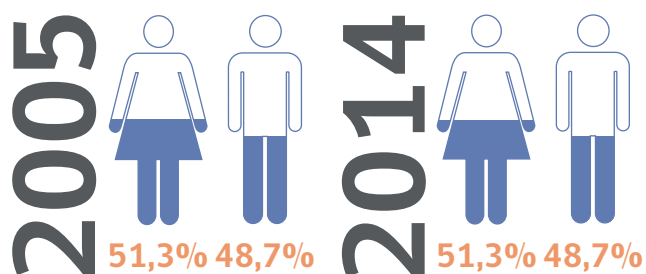

10 COMUNIDADES MÁS IMPORTANTES

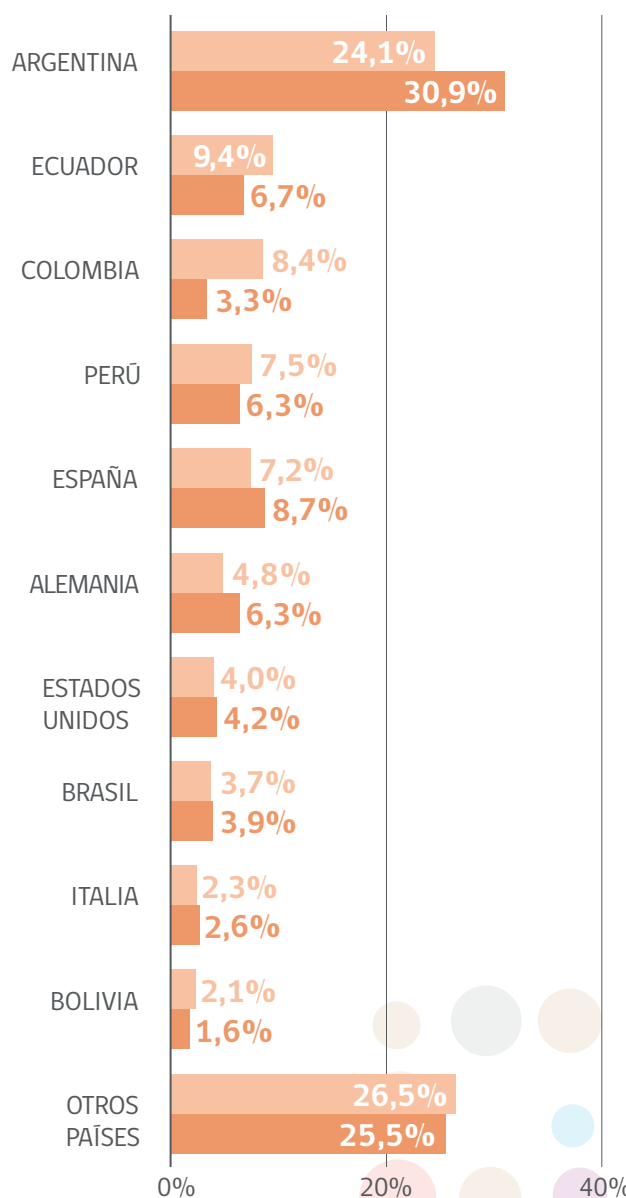

RANGO ETARIO

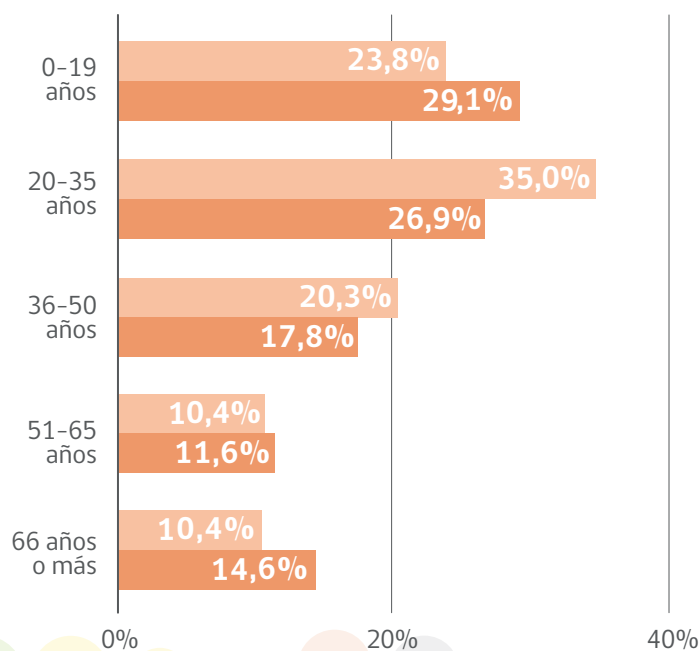

Permisos de Permanencia Definitiva 2005 - 2014

SEXO	2005	2006	2007	2008	2009	2010	2011	2012	2013	2014	TOTAL
Mujer	55	67	91	77	102	73	94	106	103	150	918
Hombre	56	66	59	77	100	76	84	105	109	155	887
TOTAL	111	133	150	154	202	149	178	211	212	305	1.805

EDAD	2005	2006	2007	2008	2009	2010	2011	2012	2013	2014	TOTAL
0-19 años	18	10	20	16	30	18	32	31	32	44	251
20-35 años	44	72	74	80	101	79	71	116	112	152	901
36-50 años	31	30	38	39	40	39	53	45	46	84	445
51-65 años	13	16	14	14	21	9	15	15	19	19	155
66 años o más	5	5	4	5	10	4	7	4	3	6	53
TOTAL	111	133	150	154	202	149	178	211	212	305	1.805

ACTIVIDAD	2005	2006	2007	2008	2009	2010	2011	2012	2013	2014	TOTAL
Empleado	31	59	50	60	58	58	66	77	72	133	664
Dueña de Casa	19	21	35	21	27	20	29	28	27	51	278
Estudiante	15	11	18	16	22	12	22	32	30	40	218
Inactivo	5	3	12	11	17	15	23	11	17	13	127
Trabajador por cuenta propia	7	8	4	10	18	17	9	17	14	9	113
Religioso	5	11	9	9	11	4	7	11	7	13	87
Otras Actividades	4	2	4	6	11	6	9	11	10	10	73
Empresario o Patrón	2	2	3	3	15	2	4	8	13	13	65
Empleado Doméstico	4	2	2	2	8	6	3	7	6	9	49
Jubilado o Pensionado	8	4	3	9	5	5	3	4	4	3	48
No Informa	9	6	4	4	2	2	3	2	6	2	40
Obrero o Jornalero	2	4	3	3	7	2	-	3	6	7	37
Rentista	-	-	3	-	1	-	-	-	-	2	6
TOTAL	111	133	150	154	202	149	178	211	212	305	1.805

NACIONALIDAD	2005	2006	2007	2008	2009	2010	2011	2012	2013	2014	TOTAL
Colombia	3	15	22	26	40	34	35	50	40	55	320
Ecuador	15	20	24	27	45	27	30	20	27	30	265
Argentina	22	30	28	16	14	12	12	19	23	17	193
Perú	17	12	15	14	27	12	25	16	17	33	188
España	9	8	2	8	5	4	6	4	10	23	79
China	1	-	1	1	6	13	6	2	15	24	69
Brasil	4	6	6	8	5	4	2	11	10	10	66
Cuba	2	8	3	4	8	3	4	9	6	15	62
Estados Unidos	2	1	6	11	8	3	6	7	3	12	59
Bolivia	1	1	1	3	3	-	4	7	7	32	59
Uruguay	10	4	9	4	2	8	3	8	-	4	52
Francia	3	7	1	3	4	3	6	11	9	2	49
México	-	6	2	3	7	2	3	7	6	9	45
Alemania	4	1	1	7	4	1	4	3	3	2	30
Italia	1	4	2	1	3	3	8	3	2	3	30
Venezuela	2	-	1	2	1	1	5	4	9	5	30
Paraguay	1	-	2	-	1	4	3	10	1	7	29
República Dominicana	1	-	3	-	2	1	1	4	3	3	18
Canadá	1	-	2	1	1	7	-	1	2	-	15
Reino Unido	-	1	1	3	2	1	1	-	1	4	14
Otros países	5	4	12	6	11	4	14	15	18	15	104
TOTAL	111	133	150	154	202	149	178	211	212	305	1.805

Visas para Estudiantes 2005 - 2014

SEXO	2005	2006	2007	2008	2009	2010	2011	2012	2013	2014	TOTAL
Mujer	10	12	10	20	13	9	8	2	8	16	108
Hombre	8	8	4	9	17	16	9	13	20	28	132
TOTAL ESTUDIANTES	18	20	14	29	30	25	17	15	28	44	240

EDAD	2005	2006	2007	2008	2009	2010	2011	2012	2013	2014	TOTAL
0-19 años	5	8	5	8	4	8	1	-	3	1	43
20-35 años	12	9	6	18	23	13	15	15	24	40	175
36-50 años	1	3	3	3	3	4	1	-	1	2	21
51-65 años	-	-	-	-	-	-	-	-	-	1	1
66 años o más	-	-	-	-	-	-	-	-	-	-	-
TOTAL ESTUDIANTES	18	20	14	29	30	25	17	15	28	44	240

NACIONALIDAD	2005	2006	2007	2008	2009	2010	2011	2012	2013	2014	TOTAL
Colombia	1	3	2	4	5	5	5	6	11	12	54
Ecuador	4	-	-	3	4	3	3	2	5	4	28
Uruguay	3	5	4	5	4	4	-	-	-	-	25
México	1	1	-	1	-	2	2	6	4	4	21
Perú	4	3	2	2	2	-	-	-	-	1	14
España	1	2	1	-	2	-	3	-	3	1	13
Brasil	1	1	1	2	2	1	1	-	1	2	12
Estados Unidos	1	1	1	3	1	1	-	-	-	3	11
Alemania	1	2	-	-	2	1	1	-	1	3	11
Francia	-	-	-	2	1	5	-	-	1	-	9
Otros países	1	2	3	7	7	3	2	1	2	14	42
TOTAL ESTUDIANTES	18	20	14	29	30	25	17	15	28	44	240

Visas Sujetas a Contrato 2005 - 2014

SEXO	2005	2006	2007	2008	2009	2010	2011	2012	2013	2014	TOTAL
Mujer	31	39	34	49	70	56	68	93	100	137	677
Hombre	41	34	48	71	94	51	70	110	161	227	907
TOTAL VISAS	72	73	82	120	164	107	138	203	261	364	1.584

EDAD	2005	2006	2007	2008	2009	2010	2011	2012	2013	2014	TOTAL
0-19 años	13	10	7	13	14	7	17	25	35	52	193
20-35 años	39	43	52	65	107	65	81	111	133	158	854
36-50 años	19	14	15	35	35	28	25	49	69	116	405
51-65 años	1	6	8	7	7	7	14	16	23	34	123
66 años o más	-	-	-	-	1	-	1	2	1	4	9
TOTAL VISAS	72	73	82	120	164	107	138	203	261	364	1.584

ACTIVIDAD	2005	2006	2007	2008	2009	2010	2011	2012	2013	2014	TOTAL
Empleado	45	38	52	71	120	73	88	130	180	250	1.047
Empleado Doméstico	12	12	17	25	20	14	25	38	29	33	225
Estudiante	6	9	3	4	5	3	9	14	20	42	115
Obrero o Jornalero	2	6	4	6	1	2	6	10	14	18	69
Dueña de casa	1	2	2	4	7	7	3	4	6	10	46
Inactivo	3	1	-	4	5	3	4	4	6	4	34
Otras Actividades	1	1	2	2	2	1	2	1	3	3	18
No Informa	2	3	1	-	1	3	-	-	1	3	14
Trabajador por cuenta propia	-	-	-	3	1	-	1	2	1	1	9
Empresario o Patrón	-	-	1	-	2	1	-	-	1	-	5
Rentista	-	-	-	1	-	-	-	-	-	-	1
Religioso	-	1	-	-	-	-	-	-	-	-	1
TOTAL VISAS	72	73	82	120	164	107	138	203	261	364	1.584

NACIONALIDAD	2005	2006	2007	2008	2009	2010	2011	2012	2013	2014	TOTAL
Colombia	-	14	15	12	35	22	41	64	77	133	413
Perú	23	22	26	28	33	28	28	26	52	68	334
Ecuador	13	8	9	20	25	15	26	40	33	43	232
España	3	3	3	7	6	4	6	17	30	40	119
China	-	1	1	8	9	5	7	17	10	16	74
República Dominicana	-	1	1	-	2	7	9	9	6	5	40
Cuba	1	1	1	1	5	4	-	3	12	10	38
Francia	6	1	1	6	3	3	6	2	6	4	38
Bolivia	1	3	8	6	16	-	-	-	-	-	34
México	7	-	1	1	1	-	1	1	11	4	27
Estados Unidos	5	2	1	5	1	2	1	4	3	2	26
Uruguay	5	4	-	5	8	-	-	-	-	-	22
Paraguay	1	1	6	6	7	-	-	-	-	-	21
Italia	-	-	1	1	2	2	2	3	3	7	21
Venezuela	2	1	-	1	1	5	2	3	2	3	20
Alemania	-	2	1	4	1	1	1	2	1	7	20
Brasil	1	7	1	4	4	1	-	-	-	-	18
Portugal	-	-	-	-	-	-	-	2	2	9	13
Reino Unido	1	1	-	-	1	-	1	1	1	-	6
Corea del Sur	-	-	-	-	-	1	1	-	4	-	6
Otros países	3	1	6	5	4	7	6	9	8	13	62
TOTAL VISAS	72	73	82	120	164	107	138	203	261	364	1.584

Visas Temporarias 2005 - 2014

SEXO	2005	2006	2007	2008	2009	2010	2011	2012	2013	2014	TOTAL
Mujer	122	130	158	144	128	154	193	213	253	453	1.948
Hombre	161	146	187	207	199	237	275	301	314	554	2.581
TOTAL VISAS	283	276	345	351	327	391	468	514	567	1.007	4.529

EDAD	2005	2006	2007	2008	2009	2010	2011	2012	2013	2014	TOTAL
0-19 años	54	44	51	56	69	59	88	62	77	152	712
20-35 años	143	161	194	197	184	226	263	329	324	554	2.575
36-50 años	54	46	65	63	47	67	85	87	118	221	853
51-65 años	32	16	29	21	20	33	27	28	40	59	305
66 años o más	6	9	6	14	7	6	6	8	8	21	91
Sin información	6	-	-	-	-	-	1	-	-	-	7
TOTAL VISAS	283	276	345	351	327	391	468	514	567	1.007	4.529

ACTIVIDAD	2005	2006	2007	2008	2009	2010	2011	2012	2013	2014	TOTAL
Empleado	57	68	81	89	91	125	125	170	234	476	1.516
Religioso	64	73	79	74	84	85	92	65	22	16	654
Dueña de Casa	33	38	51	38	32	55	64	73	77	103	564
Estudiante	37	31	29	24	29	21	48	46	55	111	431
Inactivo	15	20	18	28	31	20	45	24	37	36	274
Otras Actividades	14	13	11	16	18	33	31	48	33	52	269
Trabajador por cuenta propia	13	10	17	23	8	13	19	28	27	40	198
Empresario o Patrón	10	7	14	11	6	12	20	28	25	56	189
Obrero o Jornalero	6	1	8	3	6	6	5	11	22	77	145
No Informa	20	6	15	10	12	15	9	13	16	11	127
Empleado Doméstico	3	4	6	6	4	2	6	2	12	18	63
Jubilado o Pensionado	4	5	6	8	6	4	4	3	7	10	57
Sin Actividad	5	-	9	20	-	-	-	1	-	-	35
Rentista	2	-	1	1	-	-	-	2	-	1	7
TOTAL VISAS	283	276	345	351	327	391	468	514	567	1.007	4.529

Anuario Estadístico Nacional 2005 - 2014

NACIONALIDAD	2005	2006	2007	2008	2009	2010	2011	2012	2013	2014	TOTAL
Colombia	29	48	54	60	54	47	60	54	65	133	604
Argentina	60	42	43	38	56	49	60	58	76	84	566
Ecuador	31	32	48	54	49	36	55	64	55	82	506
Bolivia	2	-	4	5	4	38	34	70	101	231	489
Estados Unidos	42	33	41	44	60	68	80	57	21	17	463
Perú	33	56	57	38	30	18	27	38	36	32	365
España	15	10	5	17	11	9	12	20	39	63	201
Venezuela	2	2	4	3	1	3	11	7	24	138	195
Brasil	6	5	16	12	6	19	22	36	25	48	195
China	-	3	6	6	6	9	12	14	11	54	121
Uruguay	13	5	17	11	5	11	10	10	12	20	114
Francia	6	6	4	5	9	8	18	13	9	15	93
México	3	7	2	7	5	6	8	15	13	14	80
Paraguay	3	-	4	2	2	10	17	11	9	15	73
Cuba	7	2	5	8	4	6	5	7	9	14	67
Italia	6	2	2	3	4	11	2	3	9	8	50
Alemania	-	2	5	8	1	7	2	4	2	4	35
República Dominicana	4	-	1	2	3	3	2	5	8	6	34
Canadá	3	1	1	3	2	3	3	4	1	3	24
Reino Unido	1	3	2	4	2	-	1	1	3	4	21
Otros países	17	17	24	21	13	30	27	23	39	22	233
TOTAL VISAS	283	276	345	351	327	391	468	514	567	1.007	4.529

BIOBÍO

Concepción

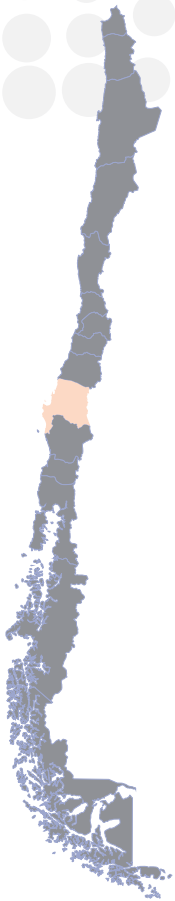

0,5%
de migrantes respecto
de la población regional

2,7%
de migrantes en la
región respecto
del total nacional

7.735

2005

11.283

2014

▲ 46%

MIGRANTES
EN LA REGIÓN

La Región del Biobío es la segunda región más importante en términos de magnitud poblacional total, principalmente por la presencia de la conurbación Concepción-Talcahuano. Se trata, además, de una región con importante actividad económica, debido al Puerto de Talcahuano y a la industria siderúrgica y la silvicultura.

A pesar de estas características, esta región congrega sólo el 2,7% de los inmigrantes que viven en Chile, contrastando con el 11,8% de la población nacional total que concentra esta región, según INE en 2015. Esto en términos relativos significa que un 0,5% de la población regional es migrante.

En términos sociodemográficos, en el 2014, los migrantes de la región se encuentran equiparados en materia de sexo, y concentrados en un 56,9% entre los 20 y 50 años, cifra que aumentó en 10 puntos porcentuales en 10 años.

La comunidad argentina es mayoritaria en esta región, representando el 27,6% del total, la cual sin embargo, ha experimentado un descenso de 7,9 puntos porcentuales en su magnitud respecto a 2005. Además de la predominancia que presentan las comunidades latinoamericanas, principalmente Perú (7,6%), Colombia (7,4%), Ecuador (7,4%), Brasil (5,3%), Venezuela (2,4%) y Bolivia (2,1%), en la región se aprecian importantes flujos desde España (5,4%), Estados Unidos (4,3%) y Alemania (4,3%), que en total representan 14,0% de la migración regional.

2014

2005

SEXO

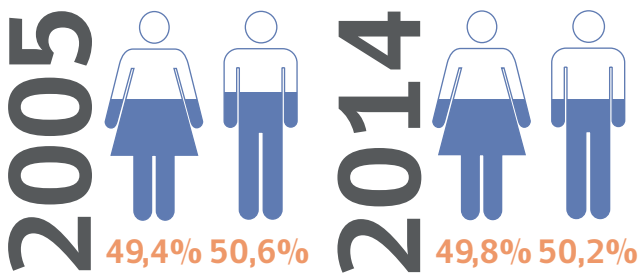

10 COMUNIDADES MÁS IMPORTANTES

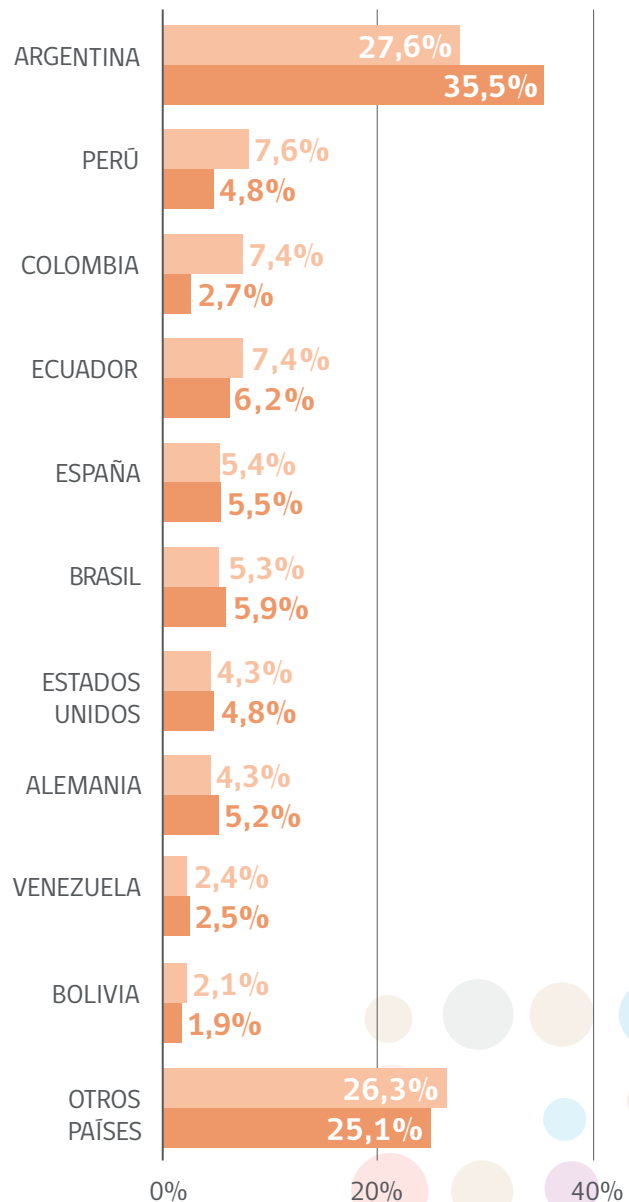

RANGO ETARIO

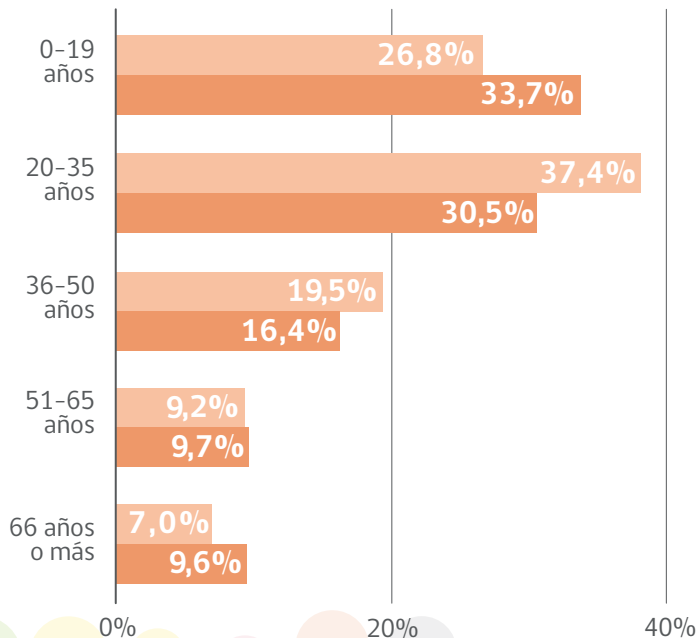

Permisos de Permanencia Definitiva 2005 - 2014

SEXO	2005	2006	2007	2008	2009	2010	2011	2012	2013	2014	TOTAL
Mujer	103	145	146	189	269	147	171	282	245	300	1.997
Hombre	114	134	122	165	286	172	195	263	247	290	1.988
TOTAL	217	279	268	354	555	319	366	545	492	590	3.985

EDAD	2005	2006	2007	2008	2009	2010	2011	2012	2013	2014	TOTAL
0-19 años	34	37	34	46	80	43	39	87	63	100	563
20-35 años	95	147	137	196	276	164	188	276	244	284	2.007
36-50 años	61	68	57	80	143	73	99	120	129	157	987
51-65 años	17	19	33	27	45	25	32	49	48	35	330
66 años o más	10	8	7	5	11	14	8	13	8	14	98
TOTAL	217	279	268	354	555	319	366	545	492	590	3.985

ACTIVIDAD	2005	2006	2007	2008	2009	2010	2011	2012	2013	2014	TOTAL
Empleado	69	113	104	148	196	123	161	196	206	250	1.566
Dueña de Casa	53	60	42	61	80	40	46	89	70	90	631
Estudiante	34	35	32	38	73	26	28	81	59	88	494
Inactivo	22	17	14	25	46	44	36	47	38	38	327
Trabajador por cuenta propia	7	14	15	25	68	32	32	44	45	33	315
Religioso	9	11	25	14	18	13	27	20	6	16	159
Otras Actividades	6	9	12	10	18	6	13	30	21	20	145
Empresario o Patrón	3	4	6	14	19	16	6	16	16	21	121
Jubilado o Pensionado	9	3	7	5	13	12	9	7	13	8	86
Empleado Doméstico	-	7	6	5	11	-	-	8	8	14	59
No Informa	-	4	1	7	9	3	4	7	5	7	47
Obrero o Jornalero	4	-	4	-	4	2	3	-	3	4	24
Rentista	-	1	-	1	-	2	-	-	2	1	7
Tripulante	-	1	-	1	-	-	1	-	-	-	3
Sin Actividad	1	-	-	-	-	-	-	-	-	-	1
TOTAL	217	279	268	354	555	319	366	545	492	590	3.985

NACIONALIDAD	2005	2006	2007	2008	2009	2010	2011	2012	2013	2014	TOTAL
Colombia	11	26	37	54	94	46	49	109	83	144	653
Perú	15	35	44	60	117	30	56	54	60	60	531
Argentina	59	54	45	50	41	37	33	51	33	48	451
Ecuador	28	31	23	38	53	40	45	56	55	58	427
España	4	8	4	15	11	12	13	38	51	44	200
Brasil	6	10	11	18	19	10	17	23	23	21	158
China	13	13	7	8	19	14	14	21	21	17	147
Estados Unidos	12	8	8	20	19	11	13	17	21	12	141
Uruguay	7	9	11	8	19	11	7	12	10	14	108
Bolivia	5	5	7	3	14	9	8	14	10	25	100
México	3	9	9	10	11	1	10	14	12	16	95
Francia	2	5	7	10	11	9	5	12	10	19	90
Alemania	4	6	3	5	16	14	10	12	5	11	86
Cuba	10	6	4	4	11	7	6	8	17	7	80
Venezuela	-	4	1	5	12	4	9	12	14	17	78
Paraguay	6	1	7	3	10	7	5	16	6	13	74
Italia	1	1	3	2	6	5	10	13	7	3	51
Bélgica	5	11	2	5	5	6	1	-	4	3	42
República Dominicana	-	3	1	3	-	2	2	10	10	10	41
Japón	1	6	6	-	6	1	9	6	1	5	41
Otros países	25	28	28	33	61	43	44	47	39	43	391
TOTAL	217	279	268	354	555	319	366	545	492	590	3.985

Visas para Estudiantes 2005 - 2014

SEXO	2005	2006	2007	2008	2009	2010	2011	2012	2013	2014	TOTAL
Mujer	69	64	77	55	64	61	67	75	75	82	689
Hombre	76	77	104	84	92	68	79	96	83	92	851
TOTAL ESTUDIANTES	145	141	181	139	156	129	146	171	158	174	1.540

EDAD	2005	2006	2007	2008	2009	2010	2011	2012	2013	2014	TOTAL
0-19 años	28	32	46	25	27	20	23	24	26	28	279
20-35 años	109	92	112	105	116	100	109	132	122	134	1.131
36-50 años	8	16	20	8	12	8	12	14	8	12	118
51-65 años	-	1	3	-	1	1	2	1	2	-	11
66 años o más	-	-	-	1	-	-	-	-	-	-	1
TOTAL ESTUDIANTES	145	141	181	139	156	129	146	171	158	174	1.540

NACIONALIDAD	2005	2006	2007	2008	2009	2010	2011	2012	2013	2014	TOTAL
Ecuador	25	25	31	26	37	28	34	39	48	39	332
Colombia	23	22	22	20	18	24	28	44	35	39	275
Perú	32	24	42	19	12	19	14	17	20	24	223
Brasil	16	12	20	23	25	11	8	4	3	1	123
Bolivia	14	16	17	7	8	3	4	3	7	5	84
Venezuela	5	10	11	6	6	4	5	3	4	8	62
Alemania	3	3	2	7	10	3	9	11	9	4	61
Guatemala	4	2	3	4	7	7	7	5	5	4	48
México	3	4	5	4	5	3	6	7	3	6	46
Panamá	2	2	6	6	4	6	4	4	3	5	42
Otros países	18	21	22	17	24	21	27	34	21	39	244
TOTAL ESTUDIANTES	145	141	181	139	156	129	146	171	158	174	1.540

Visas Sujetas a Contrato 2005 - 2014

SEXO	2005	2006	2007	2008	2009	2010	2011	2012	2013	2014	TOTAL
Mujer	108	111	131	76	137	125	194	200	234	244	1.560
Hombre	197	177	194	187	308	283	275	262	303	320	2.506
TOTAL VISAS	305	288	325	263	445	408	469	462	537	564	4.066

EDAD	2005	2006	2007	2008	2009	2010	2011	2012	2013	2014	TOTAL
0-19 años	31	34	42	22	42	38	57	57	81	80	484
20-35 años	167	166	200	164	263	212	265	282	310	329	2.358
36-50 años	86	64	71	61	113	126	114	91	113	116	955
51-65 años	20	23	12	15	25	28	29	29	29	36	246
66 años o más	1	1	-	1	2	4	4	3	4	3	23
TOTAL VISAS	305	288	325	263	445	408	469	462	537	564	4.066

ACTIVIDAD	2005	2006	2007	2008	2009	2010	2011	2012	2013	2014	TOTAL
Empleado	227	190	222	225	370	336	356	350	407	442	3.125
Empleado Doméstico	28	28	20	9	25	15	34	39	36	30	264
Estudiante	13	17	24	9	17	23	23	31	39	49	245
Dueña de casa	13	18	20	6	14	18	24	14	29	14	170
Inactivo	9	14	19	8	13	10	24	15	15	11	138
Otras Actividades	4	6	6	3	3	2	1	5	3	7	40
No Informa	6	4	9	-	-	3	5	4	4	5	40
Trabajador por cuenta propia	2	10	3	1	1	-	-	-	-	4	21
Obrero o Jornalero	1	-	1	2	2	-	-	3	3	-	12
Empresario o Patrón	1	1	-	-	-	1	2	1	1	-	7
Religioso	-	-	1	-	-	-	-	-	-	1	2
Sin Actividad	1	-	-	-	-	-	-	-	-	-	1
Jubilado o Pensionado	-	-	-	-	-	-	-	-	-	1	1
TOTAL VISAS	305	288	325	263	445	408	469	462	537	564	4.066

NACIONALIDAD	2005	2006	2007	2008	2009	2010	2011	2012	2013	2014	TOTAL
Perú	93	99	98	54	61	66	102	130	119	163	985
Colombia	16	33	39	33	65	57	134	166	197	188	928
Ecuador	22	23	17	31	60	74	59	26	40	28	380
España	6	4	7	1	22	10	25	23	64	58	220
China	11	9	14	13	23	39	25	7	6	21	168
Bolivia	13	17	23	32	72	3	3	-	-	-	163
Brasil	12	24	23	8	23	14	7	-	3	-	114
Venezuela	3	4	9	11	6	8	17	10	11	10	89
República Dominicana	1	2	3	5	3	9	13	16	15	19	86
Italia	1	-	1	7	9	20	19	10	14	3	84
Estados Unidos	10	6	9	9	13	5	9	7	5	9	82
Paraguay	9	6	20	15	14	7	-	-	-	-	71
México	2	1	3	5	6	17	13	17	4	3	71
Uruguay	11	15	10	7	12	6	-	-	-	1	62
Reino Unido	4	2	5	1	2	27	1	7	5	3	57
Francia	3	3	3	5	3	3	5	8	4	7	44
Rusia	33	-	-	-	-	1	2	1	3	4	44
Cuba	1	2	4	-	4	4	2	-	3	11	31
Alemania	3	2	5	3	4	3	3	2	4	1	30
Portugal	1	1	1	1	-	1	-	6	4	8	23
Otros países	50	35	31	22	43	34	30	26	36	27	334
TOTAL VISAS	305	288	325	263	445	408	469	462	537	564	4.066

Visas Temporarias 2005 - 2014

SEXO	2005	2006	2007	2008	2009	2010	2011	2012	2013	2014	TOTAL
Mujer	288	296	388	391	348	370	435	529	671	770	4.486
Hombre	421	494	584	535	483	738	729	759	913	986	6.642
TOTAL VISAS	709	790	972	926	831	1.108	1.164	1.288	1.584	1.756	11.128

EDAD	2005	2006	2007	2008	2009	2010	2011	2012	2013	2014	TOTAL
0-19 años	111	120	142	146	145	180	177	250	332	436	2.039
20-35 años	422	433	565	510	459	648	649	699	845	895	6.125
36-50 años	108	145	168	173	133	178	201	218	255	270	1.849
51-65 años	55	74	79	76	70	82	113	94	122	123	888
66 años o más	18	18	18	22	24	20	24	27	30	33	234
TOTAL VISAS	709	790	972	926	831	1.108	1.164	1.288	1.584	1.756	11.128

ACTIVIDAD	2005	2006	2007	2008	2009	2010	2011	2012	2013	2014	TOTAL
Empleado	187	268	312	293	238	435	403	384	483	462	3.465
Religioso	196	183	181	149	207	246	252	328	499	577	2.818
Dueña de casa	83	84	83	80	86	111	112	128	151	129	1.047
Estudiante	72	67	77	93	63	76	91	123	126	162	950
Inactivo	56	53	64	72	66	67	105	84	83	107	757
Otras Actividades	25	31	56	38	64	68	85	97	81	107	652
Trabajador por cuenta propia	23	35	52	57	50	50	48	69	75	119	578
No Informa	25	23	37	30	14	18	25	29	28	18	247
Empresario o Patrón	17	26	26	23	18	18	27	18	26	39	238
Sin Actividad	6	-	61	64	4	1	-	-	-	-	136
Jubilado o Pensionado	10	11	7	9	13	9	9	13	12	16	109
Empleado Doméstico	2	4	15	12	4	3	4	11	9	10	74
Obrero o Jornalero	3	1	-	3	2	4	2	3	7	6	31
Rentista	2	2	1	3	2	1	-	1	3	3	18
Tripulante	2	2	-	-	-	1	1	-	1	1	8
TOTAL VISAS	709	790	972	926	831	1.108	1.164	1.288	1.584	1.756	11.128

NACIONALIDAD	2005	2006	2007	2008	2009	2010	2011	2012	2013	2014	TOTAL
Estados Unidos	138	132	131	95	141	202	206	214	306	366	1.931
Argentina	166	170	93	127	118	113	151	146	181	217	1.482
Colombia	64	74	92	122	93	92	138	151	187	198	1.211
Perú	83	107	163	130	83	80	79	115	143	126	1.109
Ecuador	30	55	109	101	99	80	84	105	111	172	946
Brasil	32	25	44	35	25	70	55	54	56	73	469
Bolivia	9	12	27	21	19	144	27	51	58	86	454
España	14	32	21	21	43	43	48	52	83	75	432
México	9	17	53	22	20	21	29	48	51	66	336
China	12	10	17	19	13	16	39	45	67	74	312
Uruguay	13	18	28	32	22	32	21	40	36	46	288
Francia	19	22	28	23	17	19	28	23	54	38	271
Paraguay	9	6	14	16	4	21	29	30	34	26	189
Alemania	14	5	11	21	22	23	22	13	29	7	167
Venezuela	7	5	12	11	10	17	21	21	10	27	141
Cuba	11	12	8	11	3	11	15	16	10	15	112
Italia	1	10	5	13	9	12	22	21	9	10	112
Finlandia	3	10	10	5	3	5	3	7	27	24	97
Canadá	5	5	11	8	8	3	10	8	7	6	71
Honduras	2	4	5	8	11	5	6	10	8	9	68
Otros países	68	59	90	85	68	99	131	118	117	95	930
TOTAL VISAS	709	790	972	926	831	1.108	1.164	1.288	1.584	1.756	11.128

LA ARAUCANÍA

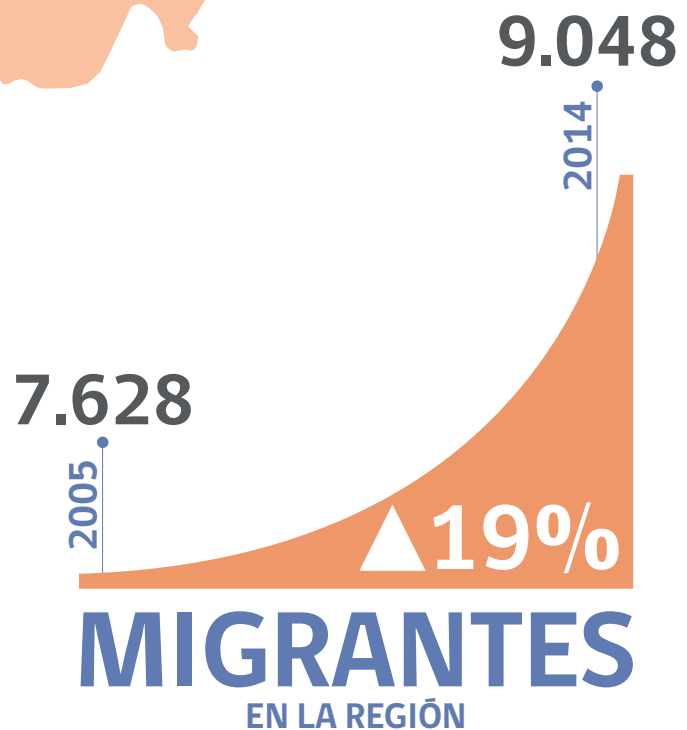
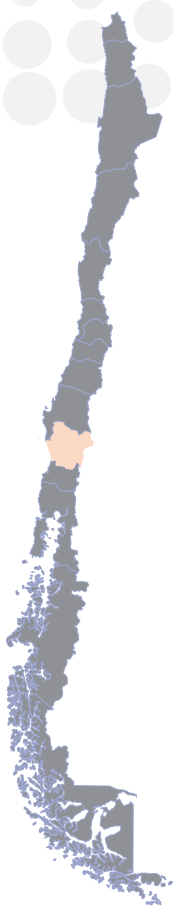

La Región de la Araucanía, dentro de las regiones de esta zona, es la que presenta mayor cantidad interna de migrantes, quienes representan un 0,9 % de la población regional y a nivel nacional el 2,2% del total de migrantes en Chile.

La comunidad argentina es ampliamente mayoritaria en esta región, constituyendo un 62,9% del total en 2014, a pesar de su baja en 8,8 puntos porcentuales respecto a 2005. Además de la predominancia que presentan las comunidades latinoamericanas, principalmente Ecuador (3,3%), Colombia (3,1%) y Perú (2,7%), se aprecian importantes flujos desde Alemania (4,5%), Estados Unidos (3,6%), España (2,9%) y Francia (1,1%).

En términos sociodemográficos, la migración masculina es levemente mayor que la femenina. En cuanto a la edad, el 43,2% de los migrantes están concentrados entre los 20 y 50 años y, además, cuenta con una población relevante de entre 0 y 19 años (44,3%), la que sin embargo ha disminuido 7,1 puntos porcentuales en 10 años, manteniéndose no obstante como la región con la mayor proporción de migrantes más jóvenes.

2014

2005

SEXO

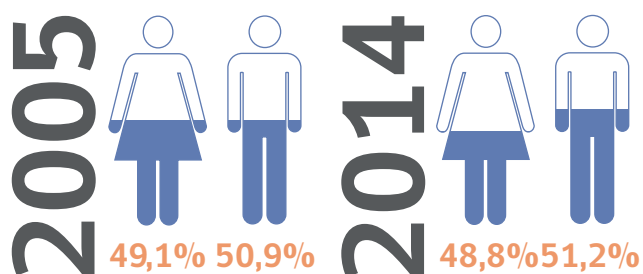

RANGO ETARIO

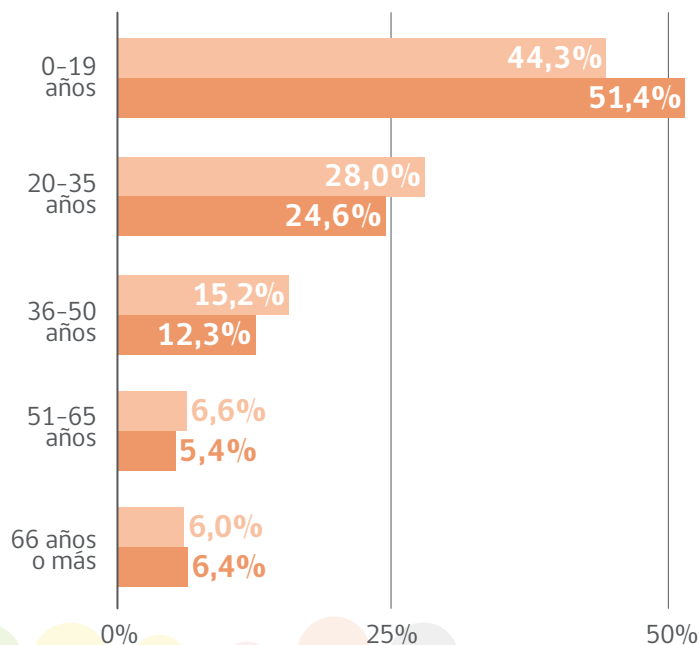

10 COMUNIDADES MÁS IMPORTANTES

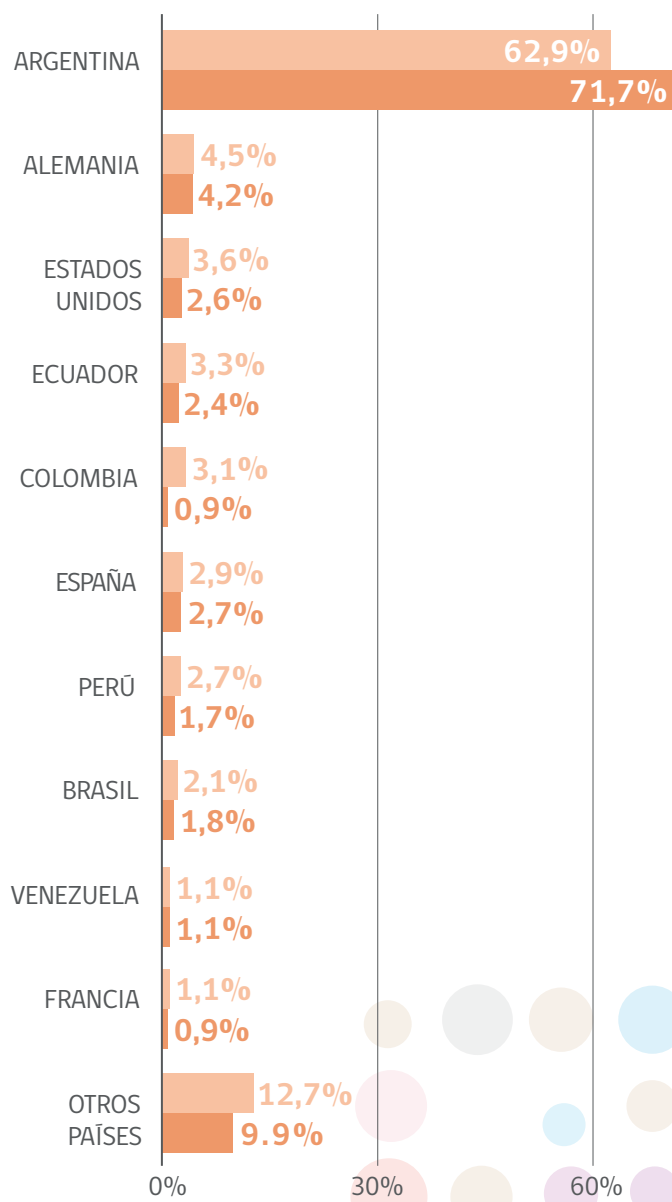

Permisos de Permanencia Definitiva 2005 - 2014

SEXO	2005	2006	2007	2008	2009	2010	2011	2012	2013	2014	TOTAL
Mujer	68	70	80	80	99	85	75	101	66	76	800
Hombre	86	88	88	91	106	74	75	112	89	73	882
TOTAL	154	158	168	171	205	159	150	213	155	149	1.682

EDAD	2005	2006	2007	2008	2009	2010	2011	2012	2013	2014	TOTAL
0-19 años	32	27	22	25	27	34	17	40	15	18	257
20-35 años	60	60	65	76	86	61	68	78	68	67	689
36-50 años	36	41	47	40	57	39	40	64	49	43	456
51-65 años	21	24	22	23	28	19	20	25	15	13	210
66 años o más	5	6	12	7	7	6	5	6	8	8	70
TOTAL	154	158	168	171	205	159	150	213	155	149	1.682

ACTIVIDAD	2005	2006	2007	2008	2009	2010	2011	2012	2013	2014	TOTAL
Empleado	41	45	42	45	45	35	45	68	59	48	473
Dueña de Casa	29	26	25	35	39	23	22	32	17	33	281
Estudiante	28	25	26	21	27	19	15	33	20	19	233
Trabajador por cuenta propia	11	11	13	15	24	17	13	13	16	12	145
Inactivo	10	9	11	9	11	26	14	18	6	9	123
Otras Actividades	9	9	10	7	13	9	15	12	10	7	101
Empresario o Patrón	9	4	9	14	12	13	5	15	8	6	95
Jubilado o Pensionado	3	9	12	16	10	9	10	9	7	6	91
Religioso	7	14	14	9	8	6	5	8	7	4	82
Rentista	1	2	1	-	1	1	3	3	4	1	17
No Informa	2	2	2	-	4	-	1	1	-	-	12
Empleado Doméstico	1	1	-	-	2	1	1	1	1	4	12
Obrero o Jornalero	2	1	3	-	4	-	1	-	-	-	11
Sin Actividad	1	-	-	-	5	-	-	-	-	-	6
TOTAL	154	158	168	171	205	159	150	213	155	149	1.682

NACIONALIDAD	2005	2006	2007	2008	2009	2010	2011	2012	2013	2014	TOTAL
Argentina	53	44	26	22	35	17	18	39	23	23	300
Colombia	1	8	10	19	19	30	25	43	21	32	208
Estados Unidos	8	18	20	23	24	18	7	8	16	7	149
Perú	14	11	15	18	25	9	26	9	6	10	143
Ecuador	18	11	26	24	18	14	5	13	10	4	143
Alemania	4	3	16	12	14	14	12	9	6	5	95
China	10	7	4	5	11	4	5	9	11	2	68
España	2	7	6	6	4	9	4	11	7	10	66
Brasil	2	6	3	5	3	1	6	13	6	15	60
Cuba	8	3	-	-	5	2	6	5	4	2	35
Francia	5	-	1	3	4	8	2	4	2	3	32
Bolivia	1	4	5	-	2	3	4	2	3	5	29
México	1	5	3	3	2	1	1	4	6	3	29
Italia	-	3	4	2	1	4	-	9	2	3	28
Corea del Sur	2	2	-	-	4	3	3	3	4	3	24
Suiza	2	3	5	2	2	2	2	3	-	2	23
Venezuela	1	1	3	3	-	2	4	6	-	3	23
Reino Unido	2	4	3	2	3	2	1	-	3	1	21
República Dominicana	-	-	1	3	3	1	-	8	1	2	19
Uruguay	2	-	-	2	3	2	2	1	4	1	17
Otros países	18	18	17	17	23	13	17	14	20	13	170
TOTAL	154	158	168	171	205	159	150	213	155	149	1.682

Visas para Estudiantes 2005 - 2014

SEXO	2005	2006	2007	2008	2009	2010	2011	2012	2013	2014	TOTAL
Mujer	14	15	9	7	6	6	6	7	3	8	81
Hombre	11	15	12	9	10	7	9	5	4	9	91
TOTAL ESTUDIANTES	25	30	21	16	16	13	15	12	7	17	172

EDAD	2005	2006	2007	2008	2009	2010	2011	2012	2013	2014	TOTAL
0-19 años	6	10	6	4	1	1	3	4	1	2	38
20-35 años	18	18	14	11	12	11	10	7	6	12	119
36-50 años	1	2	1	1	3	1	2	1	-	2	14
51-65 años	-	-	-	-	-	-	-	-	-	1	1
66 años o más	-	-	-	-	-	-	-	-	-	-	-
TOTAL ESTUDIANTES	25	30	21	16	16	13	15	12	7	17	172

NACIONALIDAD	2005	2006	2007	2008	2009	2010	2011	2012	2013	2014	TOTAL
Perú	3	6	3	6	3	4	6	3	2	1	37
Colombia	5	7	2	1	3	2	2	-	-	2	24
Ecuador	-	5	4	1	3	2	-	1	2	3	21
China	5	3	2	1	-	-	-	-	-	1	12
Alemania	-	-	2	1	1	3	2	1	1	-	11
España	1	-	-	1	-	-	-	3	1	3	9
Italia	2	-	-	-	1	1	1	-	1	1	7
Venezuela	2	-	1	1	1	-	-	-	-	1	6
Brasil	2	-	1	1	-	-	1	-	-	-	5
Estados Unidos	-	3	-	-	-	-	-	1	-	1	5
Otros países	5	6	6	3	4	1	3	3	-	4	35
TOTAL ESTUDIANTES	25	30	21	16	16	13	15	12	7	17	172

Visas Sujetas a Contrato 2005 - 2014

SEXO	2005	2006	2007	2008	2009	2010	2011	2012	2013	2014	TOTAL
Mujer	42	54	37	42	57	55	54	63	81	103	588
Hombre	49	54	53	55	62	68	69	76	102	139	727
TOTAL VISAS	91	108	90	97	119	123	123	139	183	242	1.315

EDAD	2005	2006	2007	2008	2009	2010	2011	2012	2013	2014	TOTAL
0-19 años	13	10	9	11	16	12	15	11	18	36	151
20-35 años	49	65	53	58	73	73	75	89	108	143	786
36-50 años	20	27	22	24	24	30	26	28	42	58	301
51-65 años	9	6	6	4	6	8	7	11	15	5	77
66 años o más	-	-	-	-	-	-	-	-	-	-	-
TOTAL VISAS	91	108	90	97	119	123	123	139	183	242	1.315

ACTIVIDAD	2005	2006	2007	2008	2009	2010	2011	2012	2013	2014	TOTAL
Empleado	58	76	68	78	91	76	91	114	145	188	985
Estudiante	4	3	7	8	10	10	12	8	10	24	96
Empleado Doméstico	7	13	9	5	8	10	9	7	16	11	95
Dueña de Casa	8	6	2	2	5	3	6	1	4	7	44
Inactivo	9	5	2	2	4	2	2	2	3	6	37
Otras Actividades	1	-	1	2	1	20	1	2	1	2	31
Obrero o Jornalero	1	2	-	-	-	-	1	3	2	1	10
Trabajador por cuenta propia	-	2	-	-	-	1	1	1	1	2	8
No informa	2	1	-	-	-	1	-	-	-	-	4
Empresario o Patrón	1	-	-	-	-	-	-	1	-	1	3
Religioso	-	-	-	-	-	-	-	-	1	-	1
Jubilado o Pensionado	-	-	1	-	-	-	-	-	-	-	1
TOTAL VISAS	91	108	90	97	119	123	123	139	183	242	1.315

NACIONALIDAD	2005	2006	2007	2008	2009	2010	2011	2012	2013	2014	TOTAL
Colombia	17	19	15	18	34	21	40	58	77	87	386
Perú	18	37	25	25	20	20	22	23	18	50	258
España	4	5	1	6	4	5	2	7	23	25	82
China	4	4	7	11	12	15	4	10	6	9	82
Ecuador	18	7	9	2	3	7	7	7	10	10	80
Estados Unidos	3	1	-	2	2	10	13	6	3	5	45
Corea del Sur	-	-	1	3	9	12	8	3	2	4	42
Alemania	4	-	-	1	5	2	5	5	10	6	38
Francia	-	1	2	4	1	1	2	3	5	7	26
República Dominicana	4	2	3	-	4	2	1	2	3	4	25
Cuba	1	2	2	3	1	5	1	-	1	5	21
Venezuela	-	1	-	-	1	1	4	2	6	4	19
México	2	1	2	3	1	3	3	-	2	2	19
Uruguay	3	7	3	3	1	-	-	-	-	-	17
Canadá	1	3	2	1	1	1	2	2	2	2	17
Rusia	2	-	-	-	1	12	-	-	1	-	16
Brasil	3	4	2	1	3	-	-	-	-	-	13
Italia	1	2	2	-	-	1	2	1	1	3	13
Bolivia	2	1	2	2	3	1	-	-	-	-	11
Suiza	-	1	1	-	2	1	1	-	2	1	9
Otros países	4	10	11	12	11	3	6	10	11	18	96
TOTAL VISAS	91	108	90	97	119	123	123	139	183	242	1.315

Visas Temporarias 2005 - 2014

SEXO	2005	2006	2007	2008	2009	2010	2011	2012	2013	2014	TOTAL
Mujer	136	146	151	171	158	161	179	209	211	300	1.822
Hombre	208	203	218	231	232	216	278	235	260	308	2.389
TOTAL VISAS	344	349	369	402	390	377	457	444	471	608	4.211

EDAD	2005	2006	2007	2008	2009	2010	2011	2012	2013	2014	TOTAL
0-19 años	71	60	49	71	69	71	69	55	51	66	632
20-35 años	179	170	215	201	212	190	230	246	248	308	2.199
36-50 años	52	68	63	74	65	79	98	90	113	160	862
51-65 años	29	27	35	44	32	27	49	39	43	58	383
66 años o más	14	23	7	12	12	10	11	14	16	16	135
Sin información	-	1	-	-	-	-	-	-	-	-	1
TOTAL VISAS	344	349	369	402	390	377	457	444	471	608	4.211

ACTIVIDAD	2005	2006	2007	2008	2009	2010	2011	2012	2013	2014	TOTAL
Dueña de Casa	51	62	53	51	58	51	59	69	73	124	651
Empleado	52	70	54	58	60	71	82	96	178	194	915
Empleado Doméstico	-	1	3	7	2	4	1	1	1	2	22
Empresario o Patrón	12	14	20	15	21	7	21	15	18	35	178
Estudiante	46	32	25	36	38	36	37	49	34	61	394
Inactivo	52	19	41	53	42	34	49	28	32	35	385
Jubilado o Pensionado	10	19	9	13	16	10	11	12	19	18	137
No Informa	4	1	5	4	1	4	1	-	2	4	26
Obrero o Jornalero	2	-	-	2	4	2	3	-	4	2	19
Otras Actividades	15	20	20	38	32	37	56	84	54	75	431
Religioso	70	84	89	84	95	92	99	48	36	15	712
Rentista	1	1	4	4	3	8	1	5	2	4	33
Sin Actividad	-	2	10	10	1	-	-	-	-	-	23
Trabajador por cuenta propia	29	24	36	27	17	21	37	37	18	39	285
TOTAL VISAS	344	349	369	402	390	377	457	444	471	608	4.211

NACIONALIDAD	2005	2006	2007	2008	2009	2010	2011	2012	2013	2014	TOTAL
Argentina	137	70	67	80	81	74	104	107	116	174	1.010
Estados Unidos	53	57	59	67	67	71	71	61	29	26	561
Colombia	14	23	30	37	54	50	55	45	49	71	428
Perú	23	34	48	52	26	26	24	21	21	24	299
Ecuador	17	47	48	28	25	11	28	16	18	36	274
Brasil	8	12	17	9	6	24	37	43	48	42	246
España	13	9	9	13	10	15	17	19	29	39	173
Alemania	12	23	17	19	18	12	15	18	13	22	169
China	4	7	9	6	6	3	14	7	48	29	133
Bolivia	5	3	5	9	7	10	12	13	20	26	110
Paraguay	3	3	3	2	5	9	10	18	11	15	79
Francia	5	4	4	16	4	8	8	9	8	12	78
México	3	7	9	9	5	5	6	13	3	11	71
Uruguay	1	4	5	2	3	7	13	7	9	10	61
Venezuela	3	3	2	3	5	3	2	3	9	21	54
Suiza	3	4	4	1	7	2	3	3	6	6	39
Cuba	2	2	2	2	3	6	4	3	6	7	37
Italia	4	1	2	5	1	4	1	3	5	3	29
Honduras	-	1	2	4	7	8	3	2	1	1	29
República Dominicana	-	4	3	2	3	9	-	3	1	3	28
Otros países	34	31	24	36	47	20	30	30	21	30	303
TOTAL VISAS	344	349	369	402	390	377	457	444	471	608	4.211

LOS RÍOS



0,8%
de migrantes respecto
de la población regional

0,8%
de migrantes en la
región respecto
del total nacional

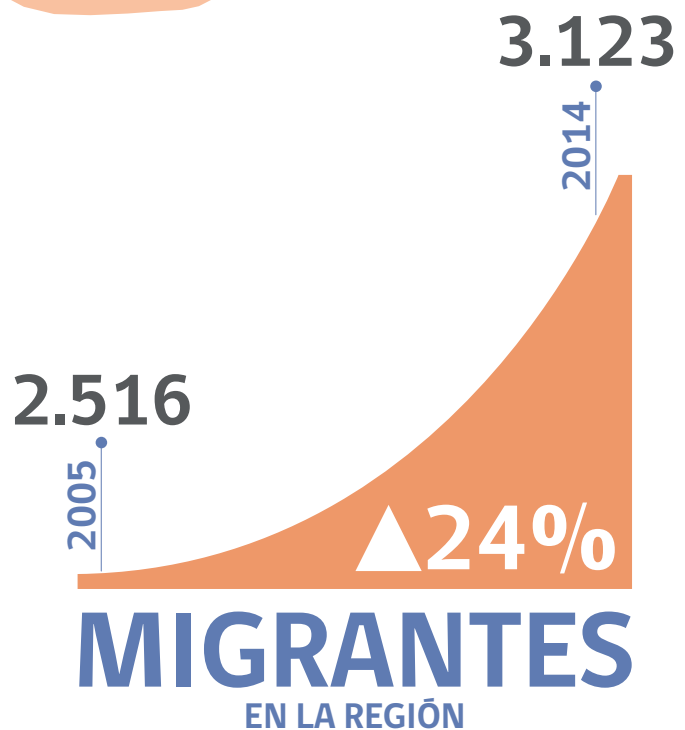

La Región de Los Ríos presenta características similares a las de la Araucanía, concentrando una baja proporción de migrantes a nivel nacional (0,8% del total) pero con una presencia interna mayor a lo que se puede apreciar en las regiones de la zona centro-sur del país (0,8%).

La comunidad argentina es mayoritaria en esta región, representando el 45,3% del total, experimentando un descenso de 7,0 puntos porcentuales en su relevancia respecto a 2005. Destacan también otras comunidades latinoamericanas, principalmente colombiana (5,0%), ecuatoriana (3,5%), peruana (3,3%), brasileña (2,3%) y uruguaya (1,8%), y algunos países del norte como son Alemania (7,6%), Estados Unidos (4,3%), España (3,3%) y Francia (1,8%).

La migración en esta región es mayoritariamente masculina (50,9%), y al igual que sus vecinos del norte presenta una gran cantidad de migrantes entre 20 y 50 años como parte de su estructura demográfica (50,2% del total).

2014

2005

SEXO

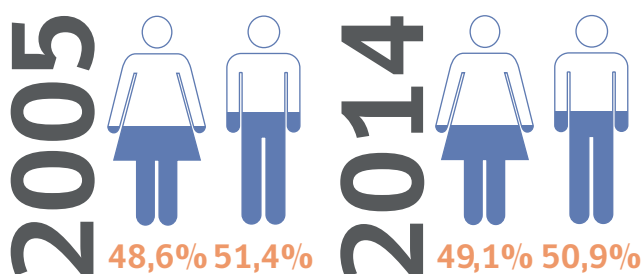

10 COMUNIDADES MÁS IMPORTANTES

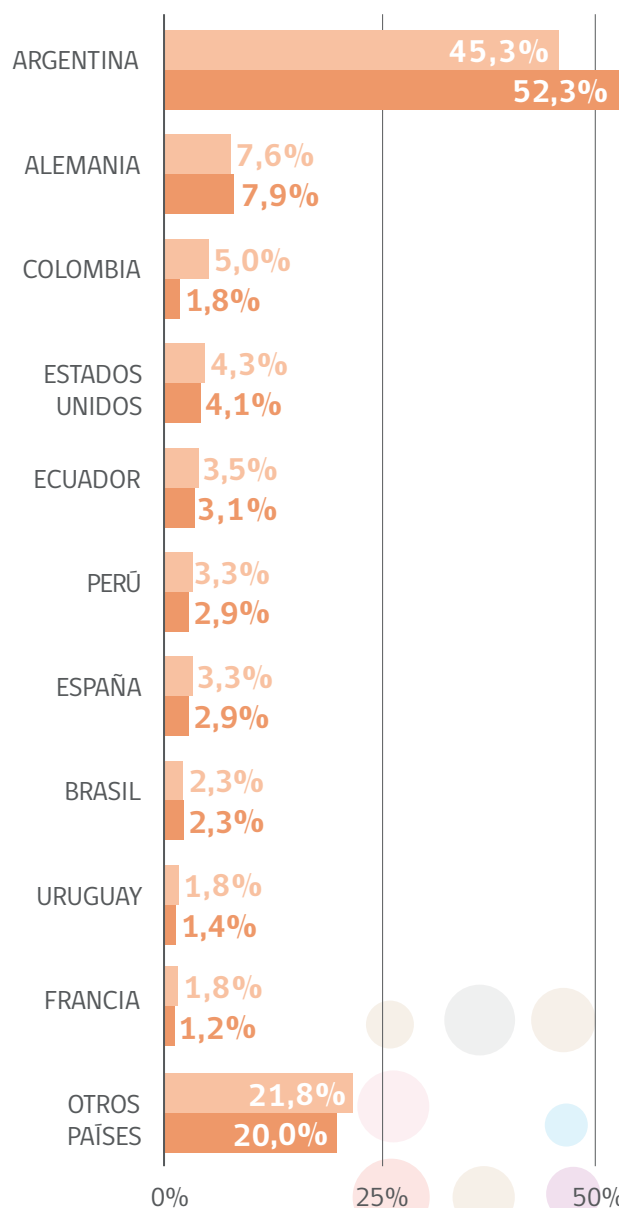

RANGO ETARIO

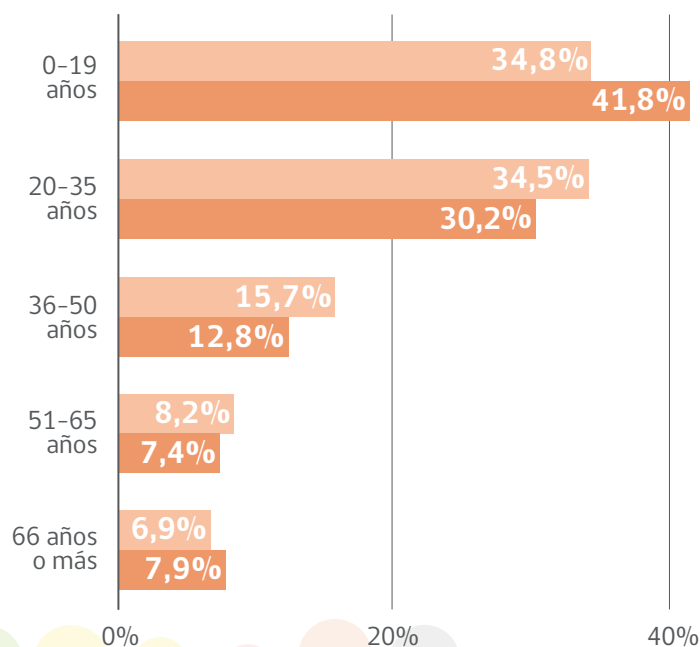

Permisos de Permanencia Definitiva 2005 - 2014

SEXO	2005	2006	2007	2008	2009	2010	2011	2012	2013	2014	TOTAL
Mujer	22	31	33	25	39	32	46	39	35	42	344
Hombre	30	39	35	41	25	27	51	33	34	46	361
TOTAL	52	70	68	66	64	59	97	72	69	88	705

EDAD	2005	2006	2007	2008	2009	2010	2011	2012	2013	2014	TOTAL
0-19 años	3	12	9	9	10	2	13	5	5	10	78
20-35 años	24	33	34	33	24	29	50	40	42	45	354
36-50 años	15	15	18	19	14	16	21	20	13	19	170
51-65 años	8	7	5	4	11	10	10	7	7	9	78
66 años o más	2	3	2	1	5	2	3	-	2	5	25
TOTAL	52	70	68	66	64	59	97	72	69	88	705

ACTIVIDAD	2005	2006	2007	2008	2009	2010	2011	2012	2013	2014	TOTAL
Empleado	22	30	33	32	22	22	35	28	24	33	281
Estudiante	4	11	10	10	12	5	14	9	8	9	92
Dueña de casa	8	8	10	7	11	12	9	5	8	8	86
Otras Actividades	3	3	-	8	3	7	15	9	16	17	81
Inactivo	3	5	1	1	1	1	9	5	2	10	38
Jubilado o Pensionado	3	3	5	1	3	8	3	1	4	4	35
Trabajador por cuenta propia	3	2	2	5	6	2	2	5	4	2	33
Empresario o Patrón	2	4	4	1	3	2	6	3	-	2	27
Religioso	4	2	-	1	1	-	1	4	-	1	14
Empleado Doméstico	-	-	1	-	-	-	2	3	1	1	8
No Informa	-	1	-	-	1	-	1	-	-	1	4
Rentista	-	-	-	-	1	-	-	-	2	-	3
Obrero o Jornalero	-	1	2	-	-	-	-	-	-	-	3
TOTAL	52	70	68	66	64	59	97	72	69	88	705

NACIONALIDAD	2005	2006	2007	2008	2009	2010	2011	2012	2013	2014	TOTAL
Colombia	4	12	3	12	11	10	18	15	18	21	124
Argentina	13	20	20	15	2	8	15	8	4	11	116
Alemania	6	2	10	3	6	3	8	4	5	7	54
Ecuador	2	1	7	1	8	-	3	4	7	4	37
Perú	6	-	3	4	6	3	6	3	2	3	36
Estados Unidos	1	5	3	1	2	8	4	4	7	1	36
España	2	1	-	-	2	5	3	5	4	10	32
Francia	1	3	3	1	1	2	5	3	3	3	25
Uruguay	1	4	3	7	2	-	2	1	1	2	23
Italia	-	-	2	4	1	2	6	1	2	1	19
Brasil	1	1	1	-	4	2	-	2	1	5	17
Bolivia	1	-	-	4	2	1	2	2	-	1	13
Corea del Sur	-	-	-	-	2	3	4	-	-	-	9
Cuba	-	1	1	-	-	3	1	2	1	-	9
México	-	3	-	1	-	1	2	1	1	-	9
Venezuela	-	-	-	1	1	-	1	3	-	2	8
Bélgica	-	1	-	-	-	-	3	2	1	1	8
Holanda	-	1	-	-	-	3	-	1	2	-	7
Suiza	-	2	-	1	1	-	1	1	-	1	7
Reino Unido	1	-	2	-	-	-	3	1	-	-	7
Otros países	10	11	5	9	11	5	10	9	10	15	95
TOTAL	52	70	68	66	64	59	97	72	69	88	705

Visas para Estudiantes 2005 - 2014

SEXO	2005	2006	2007	2008	2009	2010	2011	2012	2013	2014	TOTAL
Mujer	26	33	38	35	40	48	59	49	44	38	410
Hombre	21	32	38	34	40	40	48	44	31	38	366
TOTAL ESTUDIANTES	47	65	76	69	80	88	107	93	75	76	776

EDAD	2005	2006	2007	2008	2009	2010	2011	2012	2013	2014	TOTAL
0-19 años	11	12	13	8	7	10	17	16	17	16	127
20-35 años	34	50	55	54	65	73	82	69	50	55	587
36-50 años	2	3	8	7	8	5	8	8	5	5	59
51-65 años	-	-	-	-	-	-	-	-	3	-	3
66 años o más	-	-	-	-	-	-	-	-	-	-	-
TOTAL ESTUDIANTES	47	65	76	69	80	88	107	93	75	76	776

NACIONALIDAD	2005	2006	2007	2008	2009	2010	2011	2012	2013	2014	TOTAL
Ecuador	6	10	10	8	7	19	26	27	19	22	154
Colombia	5	16	21	14	15	14	15	11	19	19	149
Perú	9	13	8	6	8	4	6	4	3	2	63
México	7	8	7	3	4	3	4	8	5	5	54
Panamá	3	2	1	4	8	7	8	4	5	4	46
Estados Unidos	3	4	2	2	1	5	10	11	1	2	41
Alemania	3	3	7	7	5	6	4	2	-	2	39
Venezuela	2	2	3	4	6	5	4	2	-	2	30
España	1	1	4	3	4	1	3	3	5	2	27
Bolivia	-	-	1	6	7	5	5	1	1	1	27
Otro países	8	6	12	12	15	19	22	20	17	15	146
TOTAL ESTUDIANTES	47	65	76	69	80	88	107	93	75	76	776

Visas Sujetas a Contrato 2005 - 2014

SEXO	2005	2006	2007	2008	2009	2010	2011	2012	2013	2014	TOTAL
Mujer	16	10	18	20	20	26	41	44	45	47	287
Hombre	13	15	16	27	23	33	30	44	54	55	310
TOTAL VISAS	29	25	34	47	43	59	71	88	99	102	597

EDAD	2005	2006	2007	2008	2009	2010	2011	2012	2013	2014	TOTAL
0-19 años	7	4	5	11	6	9	5	16	12	14	89
20-35 años	10	10	15	25	28	37	51	48	61	61	346
36-50 años	10	6	10	7	7	9	12	21	23	26	131
51-65 años	2	5	4	4	2	4	3	3	3	1	31
66 años o más	-	-	-	-	-	-	-	-	-	-	-
TOTAL VISAS	29	25	34	47	43	59	71	88	99	102	597

ACTIVIDAD	2005	2006	2007	2008	2009	2010	2011	2012	2013	2014	TOTAL
Empleado	18	19	26	32	34	42	57	59	73	73	433
Estudiante	5	3	2	8	6	10	3	9	12	12	70
Otras Actividades	-	1	-	2	1	5	4	5	4	5	27
Empleado Doméstico	-	1	2	4	1	1	4	4	3	5	25
Inactivo	3	-	2	1	1	-	3	7	1	3	21
Dueña de casa	2	1	1	-	-	1	-	2	3	2	12
Obrero o Jornalero	-	-	-	-	-	-	-	1	2	1	4
Religioso	1	-	1	-	-	-	-	-	-	-	2
Trabajador por cuenta propia	-	-	-	-	-	-	-	-	1	-	1
No Informa	-	-	-	-	-	-	-	-	-	1	1
Empresario o Patrón	-	-	-	-	-	-	-	1	-	-	1
TOTAL VISAS	29	25	34	47	43	59	71	88	99	102	597

NACIONALIDAD	2005	2006	2007	2008	2009	2010	2011	2012	2013	2014	TOTAL
Colombia	-	5	9	11	7	27	25	33	26	44	187
Perú	1	2	3	9	2	4	8	12	26	16	83
España	1	1	1	-	1	1	8	8	10	11	42
Estados Unidos	1	3	3	6	1	3	8	4	2	6	37
Alemania	-	1	2	2	4	2	3	2	6	1	23
Corea del Sur	1	-	-	7	7	4	-	-	-	-	19
Ecuador	2	-	1	-	-	6	4	-	3	2	18
Francia	1	4	1	2	2	2	3	2	1	-	18
Siria	2	2	1	1	-	-	1	2	8	-	17
República Dominicana	-	1	-	1	4	-	-	4	3	2	15
Ucrania	-	-	3	1	-	-	-	2	2	4	12
Uruguay	6	1	2	2	1	-	-	-	-	-	12
Brasil	2	-	4	1	3	-	-	-	-	-	10
México	1	1	1	-	2	-	1	2	1	-	9
Italia	3	2	-	-	-	1	1	-	1	1	9
Reino Unido	-	-	-	1	-	-	1	1	3	2	8
Cuba	-	-	-	-	1	1	2	1	-	1	6
Venezuela	-	-	-	-	-	2	1	-	2	1	6
Paraguay	-	-	1	-	3	-	-	1	-	-	5
Otros países	8	2	2	3	5	6	5	14	5	11	61
TOTAL VISAS	29	25	34	47	43	59	71	88	99	102	597

Visas Temporarias 2005 - 2014

SEXO	2005	2006	2007	2008	2009	2010	2011	2012	2013	2014	TOTAL
Mujer	86	61	54	68	77	69	69	96	86	123	789
Hombre	113	99	62	90	107	91	105	121	123	143	1.054
TOTAL VISAS	199	160	116	158	184	160	174	217	209	266	1.843

EDAD	2005	2006	2007	2008	2009	2010	2011	2012	2013	2014	TOTAL
0-19 años	45	20	16	37	27	24	28	26	17	39	279
20-35 años	92	84	71	80	112	96	98	136	120	147	1.036
36-50 años	36	32	18	23	28	24	35	26	44	51	317
51-65 años	20	18	7	14	14	11	10	21	18	23	156
66 años o más	7	6	4	4	3	5	3	10	10	6	58
TOTAL VISAS	199	160	116	158	184	160	174	217	209	266	1.843

ACTIVIDAD	2005	2006	2007	2008	2009	2010	2011	2012	2013	2014	TOTAL
Empleado	45	55	34	39	42	31	36	41	49	64	433
Otras Actividades	16	13	17	29	43	46	40	76	61	87	428
Religioso	30	32	27	40	46	42	47	49	42	34	389
Estudiante	40	17	5	17	14	9	20	19	15	33	189
Dueña de Casa	21	18	14	10	11	10	12	10	16	17	139
Inactivo	17	6	4	8	4	7	7	7	6	8	74
Jubilado o Pensionado	10	7	1	2	7	2	4	6	8	8	55
Trabajador por cuenta propia	10	8	4	2	4	6	3	5	5	6	53
Empresario o Patrón	6	2	1	4	4	4	2	2	2	5	32
Sin Actividad	-	-	8	7	6	1	-	-	1	-	23
Empleado Doméstico	1	1	1	-	1	1	2	1	2	3	13
No Informa	2	1	-	2	2	1	1	-	-	1	10
Obrero o Jornalero	1	-	-	-	-	-	-	-	2	-	3
Rentista	-	-	-	1	-	-	-	1	-	-	2
TOTAL VISAS	199	160	116	158	184	160	174	217	209	266	1.843

NACIONALIDAD	2005	2006	2007	2008	2009	2010	2011	2012	2013	2014	TOTAL
Argentina	68	51	37	14	41	31	32	43	45	53	415
Estados Unidos	29	23	14	31	44	33	38	46	27	30	315
Colombia	9	10	14	22	23	16	18	25	21	41	199
Perú	9	11	11	12	12	9	10	8	13	24	119
Alemania	11	10	4	15	12	7	17	8	13	14	111
España	3	2	2	9	6	2	9	11	11	18	73
Brasil	1	3	2	7	3	8	4	8	16	11	63
Ecuador	8	4	4	10	5	4	7	6	8	6	62
Uruguay	11	9	3	3	4	7	2	6	6	3	54
Bolivia	1	5	3	5	6	4	6	7	8	2	47
México	2	-	-	1	2	3	2	1	7	6	24
Francia	1	1	3	2	1	5	3	3	3	2	24
Italia	2	2	-	2	2	3	2	4	1	4	22
China	3	4	1	2	1	-	1	-	3	6	21
Paraguay	4	2	2	-	1	4	2	1	1	4	21
Bélgica	1	-	-	-	3	2	1	5	1	3	16
Siria	4	4	-	-	-	2	-	1	-	4	15
Reino Unido	4	-	1	1	1	2	3	2	1	-	15
Venezuela	1	1	-	2	1	-	1	1	3	5	15
Holanda	1	-	-	1	1	1	4	4	2	-	14
Otros países	26	18	15	19	15	17	12	27	19	30	198
TOTAL VISAS	199	160	116	158	184	160	174	217	209	266	1.843

LOS LAGOS

Puerto Montt

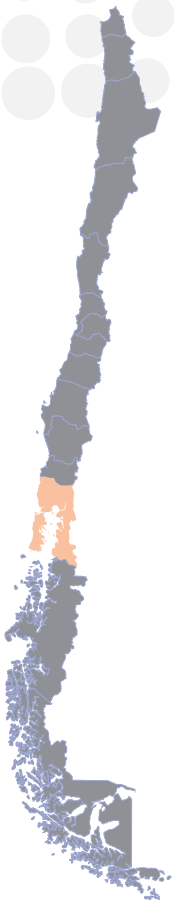

0,9%
de migrantes respecto
de la población regional

1,9%
de migrantes en la
región respecto
del total nacional

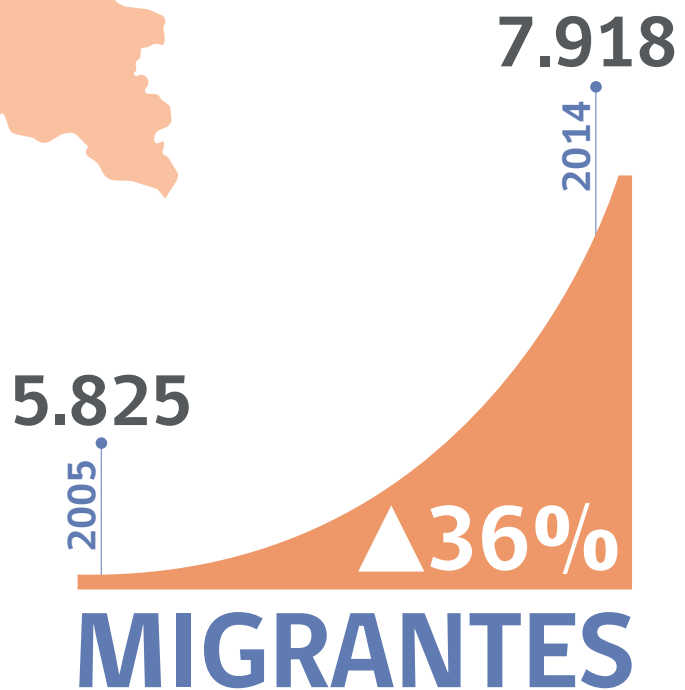

La Región de Los Lagos registra un 1,9% del total de los extranjeros residentes en el país (7.918), situación que en términos relativos corresponde al 0,9% de los migrantes respecto de la población regional.

En términos sociodemográficos en 2005 y 2014, los migrantes de la región no presentan variación en materia de sexo, con un 51,1% de mujeres. Éstos se encuentran concentrados en un 51,3% entre las edades de 20 y 50 años, con una importante contracción de 7,8 puntos en el grupo más joven.

La comunidad argentina es la más numerosa en esta región, representando el 53,1% del total y la comunidad colombiana a su vez da cuenta de un aumento en 5,2 puntos (6,6% para 2014). Hay una importante presencia también de las comunidades latinoamericanas, principalmente Ecuador (4,1%), Perú (4,1%) Brasil (1,6%) y Uruguay (1,1%). También destacan las comunidades del norte como la alemana (4,5%), española (3,4%), estadounidense (3,2%) y francesa (1,6%).

2014

2005

SEXO

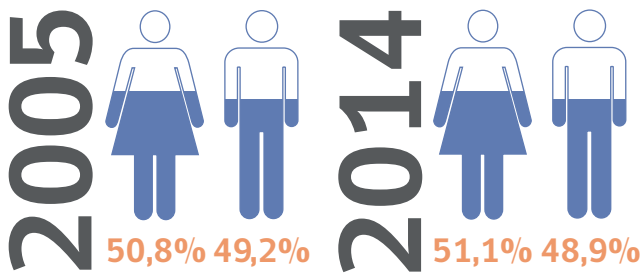

10 COMUNIDADES MÁS IMPORTANTES

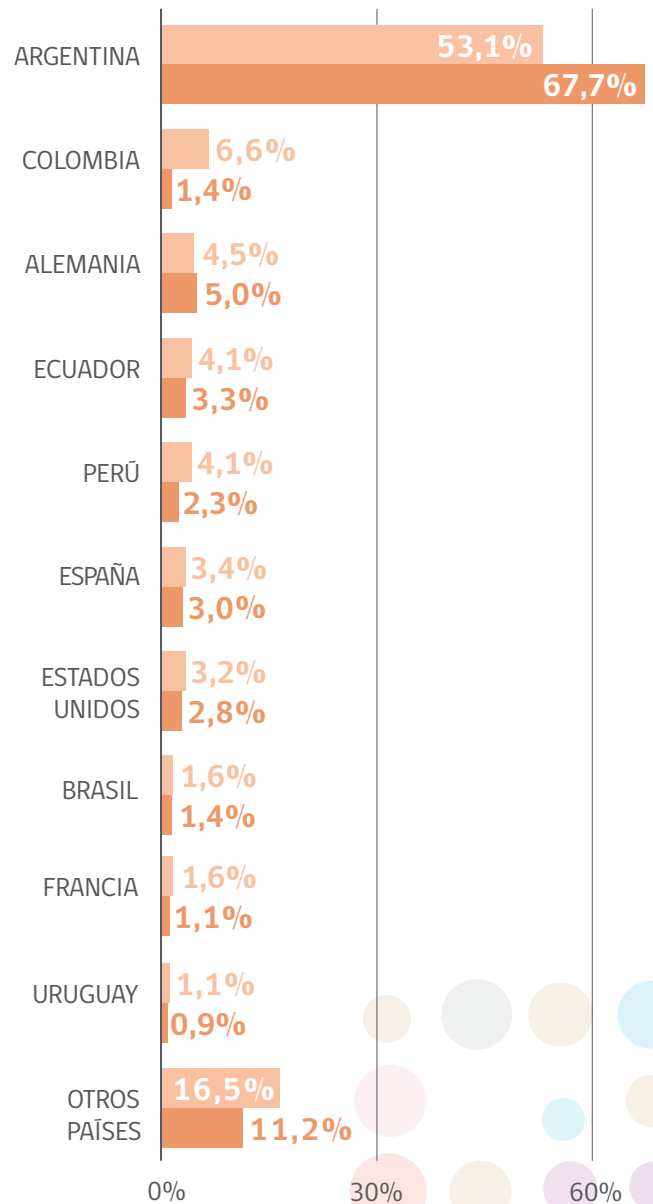

RANGO ETARIO

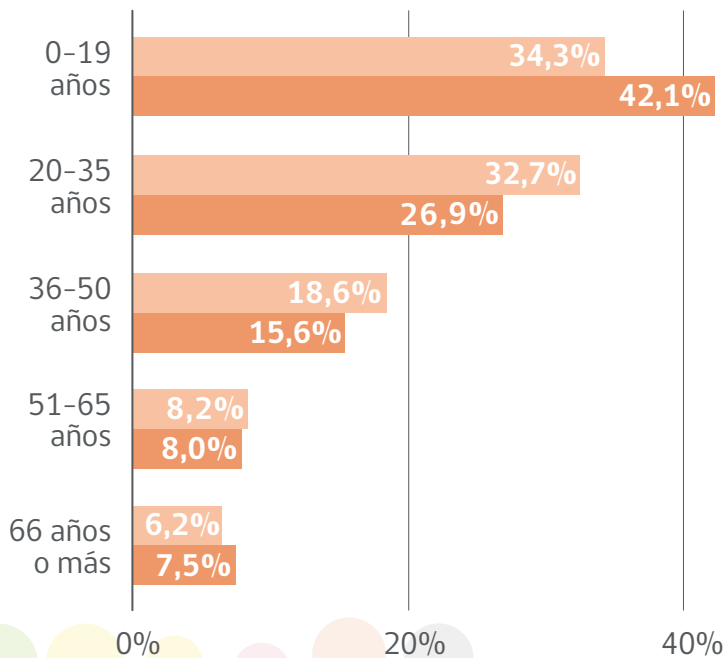

Permisos de Permanencia Definitiva 2005 - 2014

SEXO	2005	2006	2007	2008	2009	2010	2011	2012	2013	2014	TOTAL
Mujer	77	105	94	97	142	102	108	138	112	169	1.144
Hombre	76	76	94	90	139	89	115	123	116	121	1.039
TOTAL	153	181	188	187	281	191	223	261	228	290	2.183

EDAD	2005	2006	2007	2008	2009	2010	2011	2012	2013	2014	TOTAL
0-19 años	24	29	18	28	31	30	28	44	33	41	306
20-35 años	62	91	91	87	155	92	110	113	100	146	1.047
36-50 años	41	45	50	49	61	44	53	76	71	86	576
51-65 años	23	12	23	20	30	17	23	17	14	13	192
66 años o más	3	4	6	3	4	8	9	11	10	4	62
TOTAL	153	181	188	187	281	191	223	261	228	290	2.183

ACTIVIDAD	2005	2006	2007	2008	2009	2010	2011	2012	2013	2014	TOTAL
Empleado	47	60	69	66	112	64	83	104	88	138	831
Dueña de casa	26	45	29	34	41	34	41	33	26	49	358
Estudiante	17	23	16	19	26	22	18	33	27	41	242
Trabajador por cuenta propia	17	12	25	23	34	16	23	25	24	18	217
Inactivo	12	8	7	15	15	13	24	19	17	13	143
Empresario o Patrón	6	4	8	10	9	6	10	9	10	6	78
Religioso	8	7	7	4	6	8	4	8	7	5	64
Otras Actividades	1	9	7	3	9	7	4	12	6	5	63
Jubilado o Pensionado	6	4	5	3	5	8	9	9	8	3	60
Empleado Doméstico	1	1	6	2	10	8	4	5	6	7	50
No Informa	7	8	4	4	4	5	3	-	2	2	39
Obrero o Jornalero	3	-	4	3	8	-	-	1	5	1	25
Rentista	-	-	1	-	2	-	-	3	2	2	10
Tripulante	1	-	-	1	-	-	-	-	-	-	2
Sin Actividad	1	-	-	-	-	-	-	-	-	-	1
TOTAL	153	181	188	187	281	191	223	261	228	290	2.183

NACIONALIDAD	2005	2006	2007	2008	2009	2010	2011	2012	2013	2014	TOTAL
Colombia	11	17	32	24	70	48	43	72	62	84	463
Argentina	44	64	41	43	31	17	40	24	18	21	343
Perú	9	12	25	27	52	23	16	24	24	17	229
Ecuador	20	23	24	10	22	10	9	22	11	22	173
Estados Unidos	7	6	10	5	12	19	12	17	13	6	107
España	5	6	5	4	4	6	12	11	18	35	106
Alemania	3	6	4	12	8	11	6	13	9	5	77
Francia	2	6	6	5	9	2	7	6	9	13	65
Brasil	2	1	3	4	8	6	6	7	7	10	54
Uruguay	8	1	3	5	13	3	8	2	1	5	49
Bolivia	3	3	-	-	4	7	5	4	9	11	46
Cuba	-	1	3	3	6	4	5	4	6	5	37
Venezuela	1	-	2	-	5	6	4	6	6	3	33
República Dominicana	-	-	-	2	-	2	3	3	5	15	30
Nueva Zelanda	-	1	-	5	1	3	10	5	-	1	26
Japón	1	4	2	9	-	-	3	2	2	1	24
Italia	6	-	4	-	4	4	1	1	1	2	23
México	-	2	1	3	5	-	1	1	5	5	23
China	1	-	1	1	2	1	3	2	4	4	19
Reino Unido	1	-	3	3	2	-	3	5	-	1	18
Otros países	22	18	13	17	22	19	24	30	18	24	207
TOTAL	153	181	188	187	281	191	223	261	228	290	2.183

Visas para Estudiantes 2005 - 2014

SEXO	2005	2006	2007	2008	2009	2010	2011	2012	2013	2014	TOTAL
Mujer	6	7	11	17	15	8	9	8	7	8	96
Hombre	9	1	9	9	15	8	8	8	7	9	83
TOTAL ESTUDIANTES	15	8	20	26	30	16	17	16	14	17	179

EDAD	2005	2006	2007	2008	2009	2010	2011	2012	2013	2014	TOTAL
0-19 años	5	1	4	3	1	2	3	3	4	4	30
20-35 años	10	7	15	21	26	13	12	11	9	12	136
36-50 años	-	-	1	2	3	1	2	2	1	1	13
51-65 años	-	-	-	-	-	-	-	-	-	-	-
66 años o más	-	-	-	-	-	-	-	-	-	-	-
TOTAL ESTUDIANTES	15	8	20	26	30	16	17	16	14	17	179

NACIONALIDAD	2005	2006	2007	2008	2009	2010	2011	2012	2013	2014	TOTAL
Colombia	-	1	2	3	6	3	4	5	4	10	38
Perú	7	2	11	5	3	-	3	3	-	2	36
Argentina	1	-	-	1	1	-	-	-	-	1	4
Ecuador	1	-	1	2	6	7	3	1	1	1	23
Finlandia	-	-	-	-	-	-	-	-	-	1	1
México	1	-	1	6	4	2	-	-	1	1	16
Venezuela	-	-	-	-	1	-	1	1	1	1	5
Alemania	-	2	2	1	1	1	2	2	-	-	11
Bolivia	1	1	1	4	3	1	-	1	-	-	12
Brasil	-	-	-	2	1	1	1	-	-	-	5
Otros países	4	2	2	2	4	1	3	3	7	-	28
TOTAL ESTUDIANTES	15	8	20	26	30	16	17	16	14	17	179

Visas Sujetas a Contrato 2005 - 2014

SEXO	2005	2006	2007	2008	2009	2010	2011	2012	2013	2014	TOTAL
Mujer	62	85	124	108	88	94	126	160	161	178	1.186
Hombre	85	102	162	128	99	85	115	138	161	212	1.287
TOTAL VISAS	147	187	286	236	187	179	241	298	322	390	2.473

EDAD	2005	2006	2007	2008	2009	2010	2011	2012	2013	2014	TOTAL
0-19 años	17	12	25	30	15	28	32	23	29	42	253
20-35 años	81	117	182	145	116	97	134	182	195	232	1.481
36-50 años	34	43	68	43	50	43	59	78	73	91	582
51-65 años	15	15	11	18	6	10	15	15	25	24	154
66 años o más	-	-	-	-	-	1	1	-	-	1	3
TOTAL VISAS	147	187	286	236	187	179	241	298	322	390	2.473

ACTIVIDAD	2005	2006	2007	2008	2009	2010	2011	2012	2013	2014	TOTAL
Empleado	93	141	216	179	149	128	185	252	264	321	1.928
Estudiante	9	1	16	18	9	22	20	14	20	31	160
Empleado doméstico	14	16	26	19	20	18	26	17	21	22	199
Inactivo	4	6	6	4	3	1	3	4	4	6	41
Dueña de casa	10	7	11	13	4	8	4	9	5	5	76
No informa	6	-	1	-	1	-	-	-	3	2	13
Obrero o Jornalero	4	3	1	-	-	1	-	2	1	2	14
Otras actividades	5	4	2	2	-	1	3	-	2	1	20
Empresario o Patrón	-	-	1	-	-	-	-	-	1	-	2
Religioso	-	1	1	1	1	-	-	-	-	-	4
Sin Actividad	1	2	-	-	-	-	-	-	-	-	3
Trabajador por cuenta propia	1	6	5	-	-	-	-	-	1	-	13
TOTAL VISAS	147	187	286	236	187	179	241	298	322	390	2.473

NACIONALIDAD	2005	2006	2007	2008	2009	2010	2011	2012	2013	2014	TOTAL
Colombia	33	40	51	53	50	66	97	107	121	170	788
Perú	36	43	80	27	30	30	25	26	31	45	373
España	2	4	7	10	8	9	20	32	44	43	179
Alemania	1	5	11	10	3	5	9	14	14	20	92
Ecuador	10	9	17	11	15	6	15	14	17	20	134
Estados Unidos	9	15	35	36	5	15	16	18	15	16	180
República Dominicana	-	1	3	2	5	6	9	32	29	15	102
Francia	5	5	-	5	6	3	1	4	5	11	45
Japón	1	-	1	-	-	-	1	2	2	8	15
Italia	1	3	2	1	2	1	2	3	1	5	21
Cuba	1	1	5	1	4	2	1	1	5	4	25
Venezuela	2	4	1	6	1	4	5	7	3	4	37
China	-	1	9	4	2	2	2	1	3	3	27
Taiwán	-	-	-	-	-	-	-	-	3	3	6
Austria	1	1	-	1	1	-	-	-	-	2	6
Canadá	2	5	2	7	2	2	1	-	1	2	24
Costa Rica	-	2	-	1	1	3	2	2	-	2	13
Holanda	3	2	3	-	1	1	3	-	4	2	19
México	-	3	1	1	1	-	3	2	4	2	17
Reino Unido	-	4	3	-	1	-	4	3	2	2	19
Otros países	40	39	55	60	49	24	25	30	18	11	351
TOTAL VISAS	147	187	286	236	187	179	241	298	322	390	2.473

Visas Temporarias 2005 - 2014

SEXO	2005	2006	2007	2008	2009	2010	2011	2012	2013	2014	TOTAL
Mujer	174	145	202	238	186	179	203	214	328	412	2.281
Hombre	243	223	220	275	192	268	278	305	437	507	2.948
TOTAL VISAS	417	368	422	513	378	447	481	519	765	919	5.229

EDAD	2005	2006	2007	2008	2009	2010	2011	2012	2013	2014	TOTAL
0-19 años	78	39	64	87	50	82	79	72	144	178	873
20-35 años	226	206	241	277	206	217	242	283	394	433	2.725
36-50 años	69	78	75	99	72	89	94	90	135	162	963
51-65 años	41	36	33	37	32	38	45	55	72	102	491
66 años o más	3	9	9	13	18	21	21	19	20	44	177
Sin información	-	-	1	1	-	-	-	-	-	-	2
TOTAL VISAS	417	368	422	513	378	447	481	519	765	919	5.229

ACTIVIDAD	2005	2006	2007	2008	2009	2010	2011	2012	2013	2014	TOTAL
Empleado	92	102	120	149	102	120	133	171	232	259	1.484
Religioso	101	83	74	77	69	104	100	99	176	255	1.138
Dueña de casa	61	49	56	65	55	59	60	68	95	103	671
Estudiante	30	17	34	39	29	35	49	40	69	68	410
Empresario o Patrón	18	22	16	12	7	22	10	17	39	59	222
Trabajador por cuenta propia	30	38	31	42	47	44	41	49	54	58	434
Otras actividades	11	12	12	17	17	20	43	38	36	52	258
Jubilado o Pensionado	4	4	6	13	11	14	17	6	13	20	108
Inactivo	27	19	20	30	18	13	14	19	23	18	201
Empleado doméstico	4	6	13	12	5	2	2	2	9	8	63
Rentista	3	-	2	-	1	3	3	-	12	7	31
No informa	26	9	13	15	9	10	7	10	5	6	110
Obrero o Jornalero	2	3	1	2	1	1	2	-	2	5	19
Sin Actividad	4	3	24	40	7	-	-	-	-	1	79
Tripulante	-	1	-	-	-	-	-	-	-	-	1
TOTAL VISAS	417	368	422	513	378	447	481	519	765	919	5.229

NACIONALIDAD	2005	2006	2007	2008	2009	2010	2011	2012	2013	2014	TOTAL
Argentina	151	103	91	101	79	100	102	106	166	228	1.227
Estados Unidos	82	60	53	66	63	97	92	93	121	191	918
Colombia	29	44	53	110	79	69	75	75	153	120	807
Perú	35	54	68	73	32	30	25	31	49	43	440
Brasil	5	4	5	14	7	8	10	23	24	41	141
España	14	6	5	7	15	18	23	14	51	41	194
Bolivia	2	3	6	12	4	17	20	32	38	39	173
Ecuador	22	15	41	28	20	18	33	24	37	38	276
Uruguay	5	7	18	15	11	11	7	7	6	27	114
México	5	2	8	5	3	5	10	15	19	18	90
Paraguay	1	5	5	4	3	5	4	7	3	14	51
República Dominicana	-	-	3	2	3	1	4	7	5	13	38
Venezuela	-	7	4	8	2	5	6	5	5	9	51
Francia	10	6	10	6	7	9	15	17	10	8	98
Italia	4	5	5	-	2	1	1	1	2	8	29
China	1	-	-	2	2	3	3	4	3	7	25
Noruega	5	2	-	-	-	-	1	-	-	7	15
Nueva Zelanda	-	4	8	6	2	6	1	2	-	7	36
Alemania	13	4	10	16	4	14	12	5	14	6	98
Cuba	1	6	6	6	-	1	6	-	4	6	36
Otros países	32	31	23	32	40	29	31	51	55	48	372
TOTAL VISAS	417	368	422	513	378	447	481	519	765	919	5.229

AISÉN

Coihaique

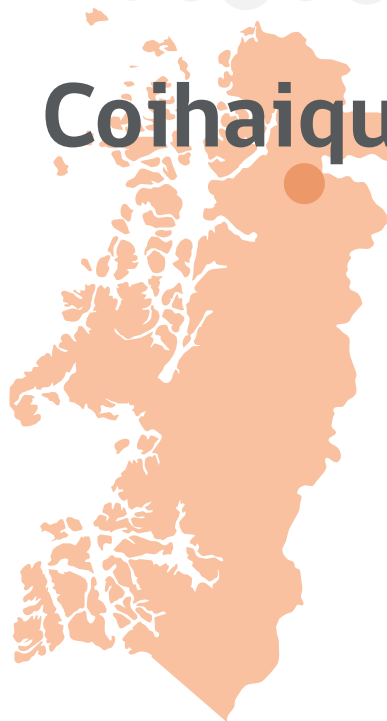

1,7%
de migrantes respecto
de la población regional

0,4%
de migrantes en la
región respecto
del total nacional

1.431

2005

1.792

2014

▲ 25%

MIGRANTES

EN LA REGIÓN

Esta región del extremo austral del país se caracteriza geográficamente por su aislamiento respecto del resto del territorio nacional, situación que la ha enfrentado a una importante conexión respecto de sus vecinos argentinos. La región tiene 1.792 migrantes residiendo en ella, los que representan un 0,4% del total de migrantes del país, pero que a nivel interno constituyen el 1,7% de su población.

La comunidad argentina es mayoritaria en esta región, representando el 65,8% del total, experimentando un descenso de 13,0 puntos respecto a 2005. Además de la predominancia que presentan las comunidades latinoamericanas, principalmente Colombia (4,8%), Ecuador (3,0%), Perú (2,5%) y Brasil (1,3%), en la región se aprecian flujos desde Estados Unidos (3,9%), España (3,5%), Alemania (2,6%), Canadá (1,2%) e Italia (1,2%), representando un 12,4% de la migración regional.

Esta región tiene una importante población femenina, quienes son el 54,0% del total poblacional, y a nivel de edades, se presenta una gran cantidad de población de 20 a 50 años, congregando un 47,3% de la población. Además, se concentra un número importante de personas entre 0 y 19 años (35,4%).

2014

2005

SEXO

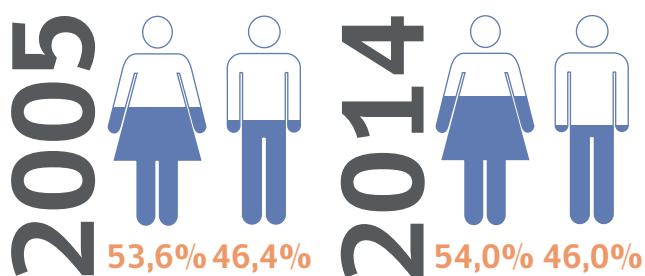

RANGO ETARIO

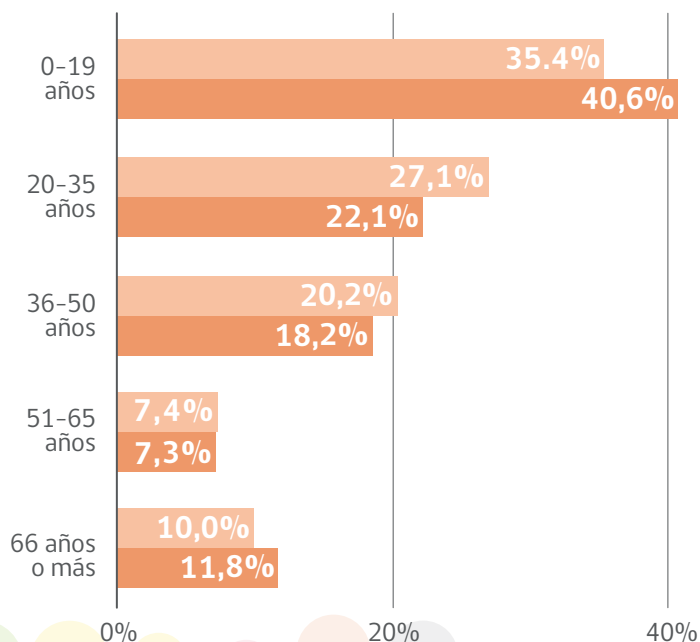

10 COMUNIDADES MÁS IMPORTANTES

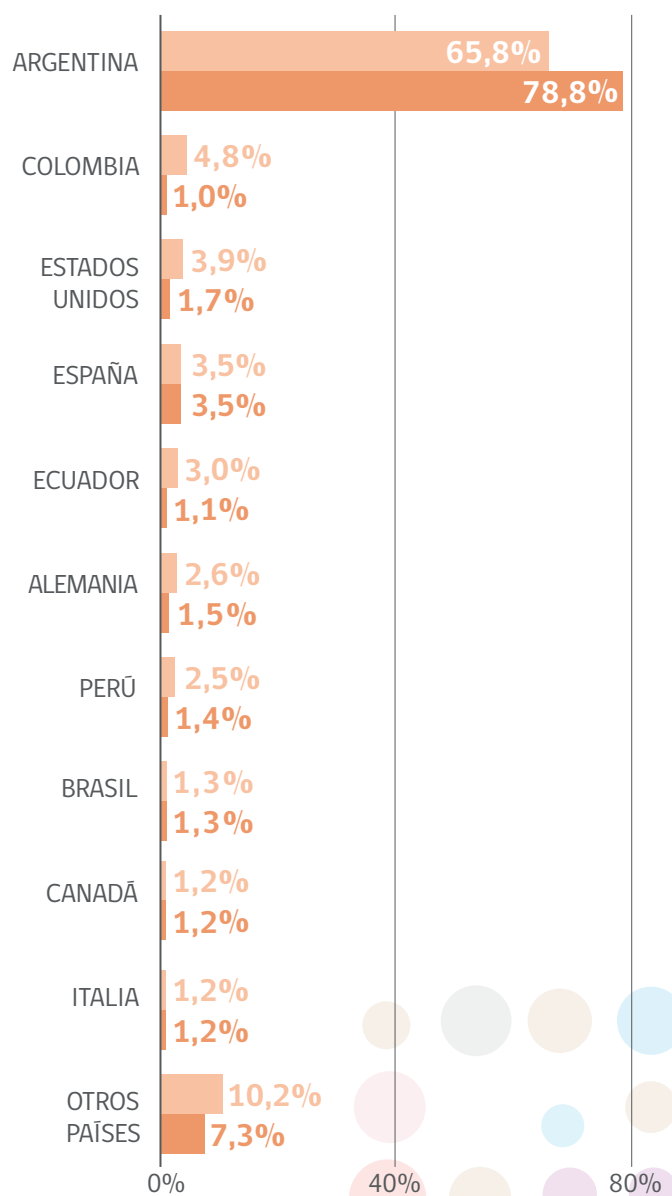

Permisos de Permanencia Definitiva 2005 - 2014

SEXO	2005	2006	2007	2008	2009	2010	2011	2012	2013	2014	TOTAL
Mujer	5	21	20	22	21	19	21	22	29	32	212
Hombre	11	17	17	12	26	10	20	18	20	27	178
TOTAL	16	38	37	34	47	29	41	40	49	59	390

EDAD	2005	2006	2007	2008	2009	2010	2011	2012	2013	2014	TOTAL
0-19 años	1	6	9	5	6	3	12	11	13	11	77
20-35 años	9	15	16	17	24	14	18	16	18	29	176
36-50 años	6	10	9	9	12	8	10	8	12	15	99
51-65 años	-	5	1	3	2	4	-	3	5	3	26
66 años o más	-	2	2	-	3	-	1	2	1	1	12
TOTAL	16	38	37	34	47	29	41	40	49	59	390

ACTIVIDAD	2005	2006	2007	2008	2009	2010	2011	2012	2013	2014	TOTAL
Empleado	3	9	11	14	16	11	10	9	16	23	122
Dueña de casa	2	7	5	5	7	3	5	6	7	12	59
Estudiante	-	3	9	2	3	3	9	5	9	10	53
Inactivo	3	3	3	4	4	1	7	5	7	5	42
Trabajador por cuenta propia	1	4	3	2	9	4	5	7	3	-	38
Empresario o Patrón	4	2	2	4	2	3	2	1	1	2	23
Otras Actividades	2	2	2	1	-	1	3	1	3	2	17
No Informa	-	5	1	-	-	1	-	3	-	1	11
Empleado Doméstico	1	-	-	-	2	2	-	-	2	1	8
Jubilado o Pensionado	-	1	1	1	2	-	-	2	1	-	8
Religioso	-	2	-	-	1	-	-	1	-	2	6
Obrero o Jornalero	-	-	-	-	1	-	-	-	-	1	2
Tripulante	-	-	-	1	-	-	-	-	-	-	1
TOTAL	16	38	37	34	47	29	41	40	49	59	390

NACIONALIDAD	2005	2006	2007	2008	2009	2010	2011	2012	2013	2014	TOTAL
Colombia	1	4	1	7	8	3	9	10	14	17	74
Argentina	4	12	6	11	3	3	2	1	9	11	62
Estados Unidos	2	4	2	4	5	4	10	3	6	9	49
Ecuador	1	2	10	-	8	5	5	4	3	1	39
Perú	-	2	3	2	3	3	4	2	8	1	28
Alemania	-	4	1	-	4	-	3	10	3	1	26
España	3	-	4	1	3	-	1	-	1	3	16
Venezuela	-	2	1	-	-	1	-	-	3	7	14
Paraguay	-	-	-	-	5	5	1	-	1	-	12
Uruguay	-	-	3	1	2	2	1	-	-	-	9
Cuba	-	1	2	-	1	1	-	-	-	1	6
Brasil	1	-	-	-	-	-	2	1	1	1	6
Francia	-	1	-	1	1	-	1	1	-	1	6
República Dominicana	-	-	-	-	-	-	-	3	-	2	5
Canadá	-	-	1	2	1	1	-	-	-	-	5
Italia	-	2	1	-	1	-	-	-	-	-	4
Suiza	-	-	-	4	-	-	-	-	-	-	4
Australia	1	-	-	-	-	-	1	1	-	-	3
Noruega	-	2	-	-	-	-	-	-	-	-	2
Sudáfrica	-	1	-	-	-	-	-	-	-	1	2
Otros países	1	1	1	1	1	1	1	4	-	3	14
TOTAL	16	38	37	34	47	29	41	40	49	59	390

Visas para Estudiantes 2005 - 2014

SEXO	2005	2006	2007	2008	2009	2010	2011	2012	2013	2014	TOTAL
Mujer	2	1	-	1	2	1	2	1	2	-	12
Hombre	-	-	-	-	-	-	-	1	1	-	2
TOTAL ESTUDIANTE	2	1	-	1	2	1	2	2	3	-	14

EDAD	2005	2006	2007	2008	2009	2010	2011	2012	2013	2014	TOTAL
0-19 años	1	-	-	-	-	-	2	-	1	-	4
20-35 años	1	1	-	1	2	1	-	2	2	-	10
36-50 años	-	-	-	-	-	-	-	-	-	-	-
51-65 años	-	-	-	-	-	-	-	-	-	-	-
66 años o más	-	-	-	-	-	-	-	-	-	-	-
TOTAL ESTUDIANTES	2	1	-	1	2	1	2	2	3	-	14

NACIONALIDAD	2005	2006	2007	2008	2009	2010	2011	2012	2013	2014	TOTAL
Reino Unido	-	-	-	-	-	-	-	1	1	-	2
Brasil	-	-	-	1	1	-	-	-	-	-	2
Venezuela	1	1	-	-	-	-	-	-	-	-	2
India	-	-	-	-	-	-	-	1	1	-	2
México	-	-	-	-	1	1	-	-	-	-	2
Finlandia	-	-	-	-	-	-	1	-	-	-	1
Suiza	-	-	-	-	-	-	1	-	-	-	1
Perú	1	-	-	-	-	-	-	-	-	-	1
Estados Unidos	-	-	-	-	-	-	-	-	1	-	1
TOTAL ESTUDIANTES	2	1	-	1	2	1	2	2	3	-	14

Visas Sujetas a Contrato 2005 - 2014

SEXO	2005	2006	2007	2008	2009	2010	2011	2012	2013	2014	TOTAL
Mujer	5	12	22	17	30	28	51	63	60	89	377
Hombre	11	19	26	20	18	10	34	48	40	55	281
TOTAL VISAS	16	31	48	37	48	38	85	111	100	144	658

EDAD	2005	2006	2007	2008	2009	2010	2011	2012	2013	2014	TOTAL
0-19 años	1	2	3	2	4	7	11	3	10	18	61
20-35 años	8	20	33	24	34	21	54	80	66	84	424
36-50 años	4	7	11	10	9	10	15	24	20	36	146
51-65 años	3	1	1	-	1	-	5	4	4	6	25
66 años o más	-	-	-	-	-	-	-	-	-	-	-
Sin información	-	1	-	1	-	-	-	-	-	-	2
TOTAL VISAS	16	31	48	37	48	38	85	111	100	144	658

ACTIVIDAD	2005	2006	2007	2008	2009	2010	2011	2012	2013	2014	TOTAL
Empleado	11	27	40	33	41	27	67	97	80	112	535
Empleado Doméstico	2	2	4	-	3	3	7	10	5	11	47
Estudiante	-	-	1	1	-	6	6	1	9	13	37
Dueña de casa	-	-	1	3	2	2	2	1	2	2	15
Obrero o Jornalero	-	1	2	-	-	-	1	1	4	2	11
Inactivo	-	-	-	-	1	-	2	-	-	1	4
Otras Actividades	1	1	-	-	-	-	-	-	-	1	3
No Informa	1	-	-	-	-	-	-	-	-	2	3
Religioso	1	-	-	-	-	-	-	-	-	-	1
Trabajador por cuenta propia	-	-	-	-	-	-	-	1	-	-	1
Sin Actividad	-	-	-	-	1	-	-	-	-	-	1
TOTAL VISAS	16	31	48	37	48	38	85	111	100	144	658

NACIONALIDAD	2005	2006	2007	2008	2009	2010	2011	2012	2013	2014	TOTAL
Colombia	2	11	13	12	29	20	44	42	59	79	311
Estados Unidos	6	6	12	6	8	2	12	9	8	6	75
Perú	2	2	10	2	4	4	7	7	7	13	58
Ecuador	-	5	4	4	1	4	4	5	3	5	35
República Dominicana	-	-	-	1	-	3	3	13	7	7	34
España	1	-	-	-	1	-	2	9	6	10	29
Nueva Zelanda	-	-	-	-	-	1	3	19	3	-	26
Venezuela	-	-	-	2	-	-	6	2	2	4	16
Canadá	4	4	1	1	-	2	-	-	-	3	15
Paraguay	-	1	5	1	1	-	-	-	-	-	8
México	-	-	-	2	2	-	1	-	-	2	7
Cuba	1	1	-	3	1	1	-	-	-	-	7
Reino Unido	-	-	-	-	-	-	2	2	1	1	6
Portugal	-	-	-	-	-	1	-	-	1	2	4
Sudáfrica	-	-	-	1	-	-	1	-	1	-	3
Bolivia	-	-	1	1	-	-	-	-	-	1	3
Argentina	-	1	1	-	-	-	-	1	-	-	3
Alemania	-	-	-	-	-	-	-	1	-	2	3
Francia	-	-	1	-	-	-	-	-	1	1	3
China	-	-	-	-	-	-	-	-	-	2	2
Otros países	-	-	-	1	1	-	-	1	1	6	10
TOTAL VISAS	16	31	48	37	48	38	85	111	100	144	658

Visas Temporarias 2005 - 2014

SEXO	2005	2006	2007	2008	2009	2010	2011	2012	2013	2014	TOTAL
Mujer	28	29	34	59	36	48	70	69	73	105	551
Hombre	35	32	41	74	36	68	76	73	49	88	572
TOTAL VISAS	63	61	75	133	72	116	146	142	122	193	1.123

EDAD	2005	2006	2007	2008	2009	2010	2011	2012	2013	2014	TOTAL
0-19 años	18	5	4	25	20	23	33	28	26	30	212
20-35 años	31	34	48	74	40	60	74	70	59	93	583
36-50 años	12	15	16	25	7	23	28	30	27	52	235
51-65 años	5	8	7	7	4	7	9	11	9	17	84
66 años o más	1	1	-	2	1	3	2	3	1	1	15
TOTAL VISAS	63	61	75	133	72	116	146	142	122	193	1.123

ACTIVIDAD	2005	2006	2007	2008	2009	2010	2011	2012	2013	2014	TOTAL
Empleado	10	23	28	55	14	39	57	46	41	94	407
Estudiante	12	4	3	14	8	15	23	22	19	20	140
Dueña de casa	7	5	9	12	7	8	13	20	21	20	122
Religioso	7	6	8	11	11	16	7	13	15	14	108
Inactivo	4	7	5	10	9	12	16	6	7	7	83
Otras Actividad	2	3	5	7	7	8	11	15	4	7	69
Trabajador por cuenta propia	7	3	6	8	11	6	5	6	4	7	63
Empresario o Patrón	2	4	2	6	2	5	8	7	7	13	56
No Informa	7	4	3	1	-	1	2	2	3	5	28
Empleado Doméstico	3	-	3	4	2	3	1	2	1	3	22
Jubilado o Pensionado	-	1	-	1	1	2	3	2	-	1	11
Obrero o Jornalero	1	1	1	1	-	1	-	1	-	1	7
Sin Actividad	1	-	2	3	-	-	-	-	-	-	6
Rentista	-	-	-	-	-	-	-	-	-	1	1
TOTAL VISAS	63	61	75	133	72	116	146	142	122	193	1.123

NACIONALIDAD	2005	2006	2007	2008	2009	2010	2011	2012	2013	2014	TOTAL
Argentina	18	21	15	20	7	21	37	47	28	56	270
Estados Unidos	9	7	15	46	18	31	27	30	26	31	240
Colombia	4	5	9	16	5	12	23	20	23	32	149
Perú	5	7	9	8	8	3	14	12	7	10	83
Ecuador	11	3	7	10	13	8	5	5	8	10	80
Paraguay	4	-	3	5	4	5	2	3	4	7	35
Alemania	3	3	1	6	2	3	11	3	1	-	35
España	2	4	2	2	2	1	1	4	9	6	33
Canadá	2	1	7	3	-	11	2	1	-	3	30
Brasil	-	-	-	1	2	1	5	4	2	9	24
México	-	2	2	1	-	1	3	1	3	3	16
Uruguay	-	3	-	5	1	2	1	1	1	1	15
República Dominicana	-	-	-	-	1	2	2	2	2	6	15
Francia	2	-	2	1	1	1	4	-	1	-	12
Honduras	-	-	-	-	3	5	-	1	1	2	12
Bolivia	-	-	1	1	-	2	1	1	2	3	11
Venezuela	-	-	-	2	1	-	-	1	-	3	7
Reino Unido	-	-	-	1	-	2	1	-	-	2	6
Cuba	1	1	1	-	-	-	-	-	-	2	5
Italia	2	1	-	1	-	-	-	-	-	-	4
Otros países	-	3	1	4	4	5	7	6	4	7	41
TOTAL VISAS	63	61	75	133	72	116	146	142	122	193	1.123

MAGALLANES

Punta Arenas

3.039

2014

1.983

2005

▲ 53%

MIGRANTES

EN LA REGIÓN

1,8%
de migrantes respecto
de la población regional

0,7%
de migrantes en la
región respecto
del total nacional

Al igual que la Región de Aisén, en Magallanes se posibilita una interacción fluida entre Chile y Argentina. Adicionalmente, su situación geográfica marcada por el Estrecho de Magallanes ha convertido a la región en una zona cosmopolita, donde junto con la migración existe una gran afluencia turística.

La región congrega a 3.039 migrantes, lo que representa el 0,7% del total del país. Localmente, sin embargo, los extranjeros residentes corresponden a un 1,8% de los habitantes, lo que a nivel de la zona sur y austral, la convierten en la región con mayor proporción de migrantes.

La población argentina es la que presenta mayor presencia en la región con un 52,7% en 2014 pese a disminuir en 14,6 puntos porcentuales con respecto de 2005. Respecto a las demás nacionalidades, llama la atención la presencia importante de ciudadanos de Colombia (8,4%), República Dominicana (5,5%), los cuales representaban en conjunto sólo el 2,1% hace 10 años, y hoy constituyen el 13,9%. Junto a ellos se encuentra Paraguay (2,8%), Perú (2,7%), Uruguay (1,7) y Brasil (1,4%). Destaca también la presencia de migrantes de España (3,2%) y Estados Unidos (2,7%).

Al igual que en Aisén, las características de sexo de la migración en la región permiten apreciar una marcada feminización, con un 54,5% de la población femenina. A nivel etario, hay mayor presencia de personas jóvenes, correspondiendo a más un 59,3% de la población entre 20 y 50 años.

2014

2005

SEXO

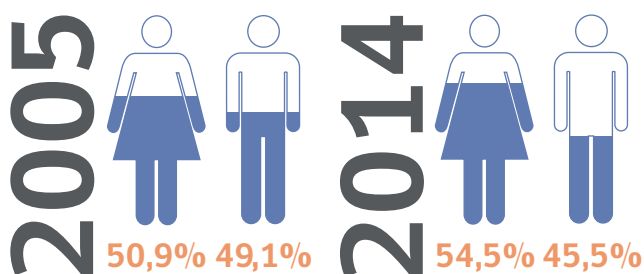

10 COMUNIDADES MÁS IMPORTANTES

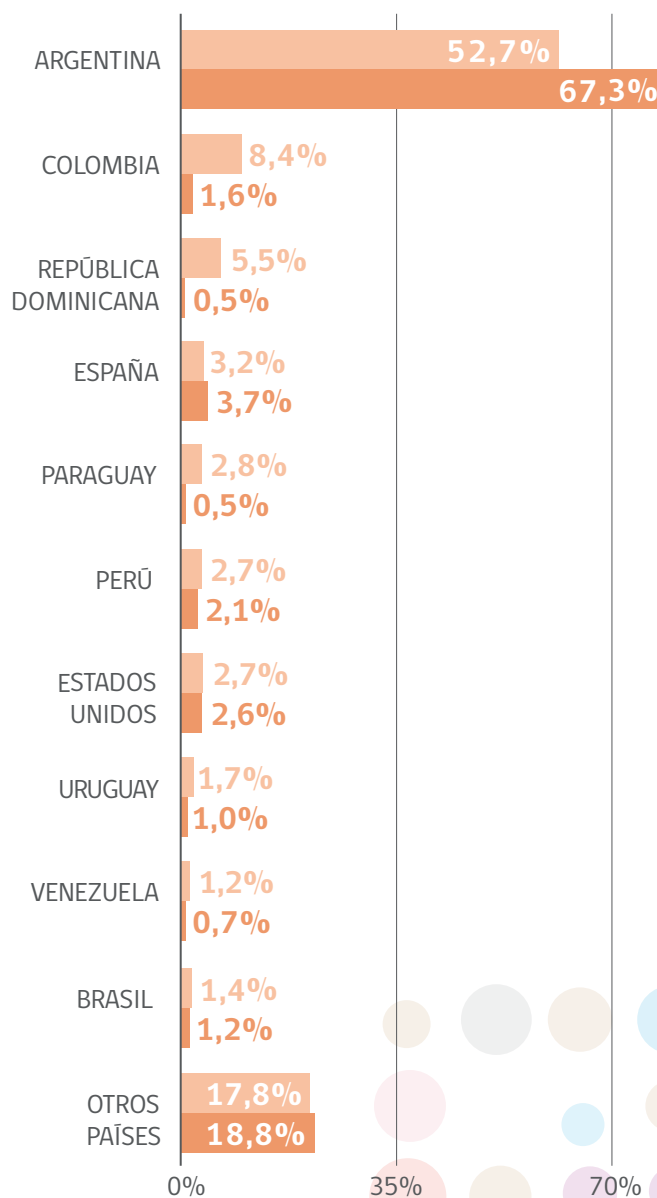

RANGO ETARIO

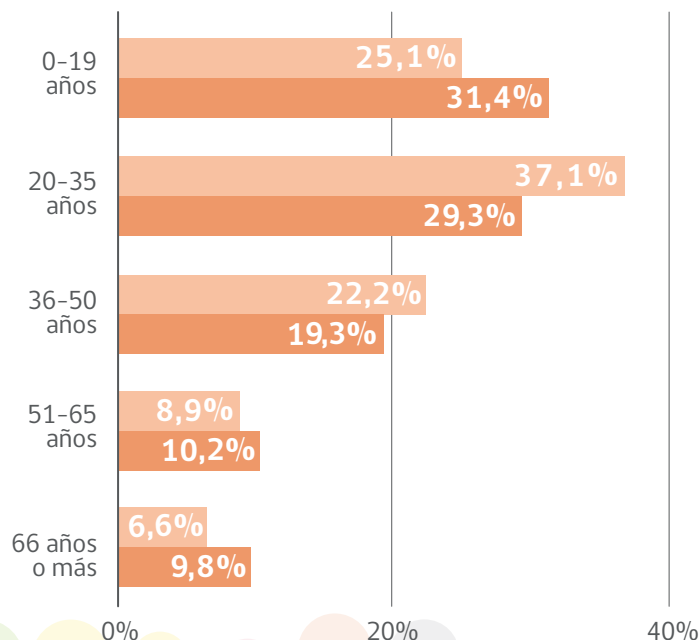

Permisos de Permanencia Definitiva 2005 - 2014

SEXO	2005	2006	2007	2008	2009	2010	2011	2012	2013	2014	TOTAL
Mujer	41	23	40	42	74	59	85	84	101	147	696
Hombre	32	27	31	39	34	36	51	49	65	90	454
TOTAL	73	50	71	81	108	95	136	133	166	237	1.150

EDAD	2005	2006	2007	2008	2009	2010	2011	2012	2013	2014	TOTAL
0-19 años	19	2	9	8	11	22	24	14	24	43	176
20-35 años	22	24	35	40	58	40	66	79	88	117	569
30-50 años	19	18	20	21	31	23	36	34	47	60	309
51-65 años	12	6	6	10	6	6	8	4	7	17	82
66 años o más	1	-	1	2	2	4	2	2	-	-	14
TOTAL	73	50	71	81	108	95	136	133	166	237	1.150

ACTIVIDAD	2005	2006	2007	2008	2009	2010	2011	2012	2013	2014	TOTAL
Empleado	17	28	33	42	47	37	66	71	98	136	575
Dueña de casa	22	7	10	11	13	10	11	14	18	22	138
Estudiante	15	1	5	6	8	14	12	13	15	36	125
Inactivo	3	1	9	4	8	9	18	8	11	11	82
Otras Actividades	-	-	1	1	11	12	8	12	11	15	71
Trabajador por cuenta propia	6	3	4	6	2	5	8	4	4	5	47
Empresario o Patrón	1	2	3	4	7	2	3	5	3	4	34
Empleado Doméstico	1	4	1	1	6	1	5	6	2	5	32
Religioso	1	1	2	3	2	-	3	-	-	1	13
Obrero o Jornalero	2	1	-	-	2	-	2	-	3	-	10
Jubilado o Pensionado	-	1	1	3	-	3	-	-	-	2	10
Tripulante	2	1	1	-	1	1	-	-	1	-	7
No Informa	1	-	1	-	1	1	-	-	-	-	4
Rentista	2	-	-	-	-	-	-	-	-	-	2
TOTAL	73	50	71	81	108	95	136	133	166	237	1.150

NACIONALIDAD	2005	2006	2007	2008	2009	2010	2011	2012	2013	2014	TOTAL
Argentina	25	16	27	26	22	26	40	18	33	62	295
Colombia	3	2	4	9	30	16	24	28	43	67	226
República Dominicana	-	-	-	8	10	13	22	24	32	51	160
Paraguay	-	-	2	1	5	6	8	17	16	19	74
Perú	8	8	7	4	7	2	6	1	3	5	51
Estados Unidos	12	2	6	4	2	2	2	5	5	2	42
Uruguay	-	-	-	4	5	8	7	7	1	-	32
España	3	4	-	3	4	7	1	2	3	3	30
Brasil	1	-	5	2	-	-	2	6	4	5	25
Venezuela	1	3	2	1	3	-	1	1	6	4	22
Alemania	3	1	-	4	2	1	6	1	-	1	19
Francia	1	1	1	4	3	2	2	-	2	2	18
Ecuador	-	1	-	2	4	1	1	6	1	-	16
Cuba	1	2	-	-	1	3	-	5	-	2	14
India	2	1	-	2	-	2	1	4	2	-	14
Nueva Zelanda	4	2	-	-	1	-	-	1	1	1	10
China	-	1	2	-	2	2	2	1	-	-	10
México	1	-	1	1	-	2	1	-	2	1	9
Reino Unido	-	1	2	-	4	-	-	-	1	1	9
Bolivia	-	1	1	-	-	-	-	2	2	1	7
Otros países	5	3	9	6	2	2	8	4	9	10	58
TOTAL	73	50	71	81	108	95	136	133	166	237	1.150

Visas para Estudiantes 2005 - 2014

SEXO	2005	2006	2007	2008	2009	2010	2011	2012	2013	2014	TOTAL
Mujer	2	3	1	1	1	1	2	4	1	3	19
Hombre	-	1	1	2	2	1	1	-	-	-	8
TOTAL ESTUDIANTES	2	4	2	3	3	2	3	4	1	3	27

EDAD	2005	2006	2007	2008	2009	2010	2011	2012	2013	2014	TOTAL
0-14 años	-	-	-	-	-	2	2	2	-	1	9
15-29 años	2	4	2	2	3	-	1	2	1	2	18
30-44 años	-	-	-	1	-	-	-	-	-	-	-
45-59 años	-	-	-	-	-	-	-	-	-	-	-
60-74 años	-	-	-	-	-	-	-	-	-	-	-
75 años o más	-	-	-	-	-	-	-	-	-	-	-
TOTAL ESTUDIANTES	2	4	2	3	3	2	3	4	1	3	27

NACIONALIDAD	2005	2006	2007	2008	2009	2010	2011	2012	2013	2014	TOTAL
Colombia	-	1	-	-	1	-	2	1	1	1	7
Perú	-	-	1	1	1	-	-	-	-	-	3
Bolivia	-	-	-	-	-	-	1	2	-	-	3
Brasil	-	-	1	-	1	-	-	-	-	-	2
Ecuador	-	-	-	-	-	2	-	-	-	-	2
Paraguay	-	1	-	-	-	-	-	-	-	-	1
Holanda	-	-	-	1	-	-	-	-	-	-	1
Polonia	-	-	-	-	-	-	-	-	-	1	1
Croacia	1	-	-	-	-	-	-	-	-	-	1
México	-	1	-	-	-	-	-	-	-	-	1
Otros países	1	1	-	1	-	-	-	1	-	1	5
TOTAL ESTUDIANTES	2	4	2	3	3	2	3	4	1	3	27

Visas Sujetas a Contrato 2005 - 2014

SEXO	2005	2006	2007	2008	2009	2010	2011	2012	2013	2014	TOTAL
Mujer	77	92	132	200	231	191	227	242	235	263	1.890
Hombre	43	64	56	48	61	54	105	147	241	279	1.098
TOTAL VISAS	120	156	188	248	292	245	332	389	476	542	2.988

EDAD	2005	2006	2007	2008	2009	2010	2011	2012	2013	2014	TOTAL
0-19 años	8	5	13	28	18	7	13	24	38	33	187
20-35 años	64	90	120	172	205	170	218	223	262	325	1.849
36-50 años	36	52	49	44	63	60	87	115	150	162	818
51-65 años	9	9	5	4	3	7	14	23	25	21	120
66 años o más	3	-	1	-	3	1	-	4	1	1	14
TOTAL VISAS	120	156	188	248	292	245	332	389	476	542	2.988

ACTIVIDAD	2005	2006	2007	2008	2009	2010	2011	2012	2013	2014	TOTAL
Empleado	96	133	154	207	237	193	247	313	375	463	2.418
Otras Actividades	1	5	7	7	37	28	62	44	31	36	258
Empleado Doméstico	10	9	13	14	15	15	11	14	24	18	143
Estudiante	3	1	2	10	1	5	3	12	20	11	68
Inactivo	4	2	8	3	1	1	5	3	11	7	45
Dueña de casa	3	5	4	2	-	3	3	1	11	5	37
No informa	1	-	-	4	1	-	-	1	1	-	8
Obrero o Jornalero	-	1	-	1	-	-	-	1	2	2	7
Empresario o Patrón	1	-	-	-	-	-	-	-	1	-	2
Tripulante	-	-	-	-	-	-	1	-	-	-	1
Religioso	1	-	-	-	-	-	-	-	-	-	1
TOTAL VISAS	120	156	188	248	292	245	332	389	476	542	2.988

NACIONALIDAD	2005	2006	2007	2008	2009	2010	2011	2012	2013	2014	TOTAL
Colombia	7	36	42	46	62	73	92	134	168	211	871
República Dominicana	22	27	36	67	105	115	130	113	90	93	798
Perú	12	8	14	16	13	17	20	24	76	56	256
Venezuela	-	1	6	4	-	6	12	31	51	52	163
Paraguay	2	6	17	53	43	-	-	-	-	-	121
Estados Unidos	9	7	8	6	5	7	14	15	18	17	106
España	5	7	6	5	8	3	6	6	8	11	65
Bolivia	1	24	21	4	-	-	-	-	-	-	50
Indonesia	4	5	5	5	8	4	6	4	4	5	50
Italia	-	-	-	3	2	-	15	7	6	16	49
Francia	4	1	4	2	5	2	4	6	6	14	48
Ecuador	2	1	6	3	3	2	2	7	9	11	46
México	2	1	-	3	1	-	6	9	13	7	42
Alemania	14	4	2	5	2	1	2	1	6	3	40
Uruguay	6	3	7	9	8	-	-	-	-	-	33
Argentina	3	5	-	-	1	-	3	-	-	17	29
Canadá	1	-	-	1	1	2	6	6	4	6	27
China	-	6	5	4	3	3	2	2	1	-	26
Brasil	8	5	3	-	5	-	-	-	-	-	21
Reino Unido	3	1	1	1	-	3	4	3	1	2	19
Otros países	15	8	5	11	17	7	8	21	15	21	128
TOTAL VISAS	120	156	188	248	292	245	332	389	476	542	2.988

Visas Temporarias 2005 - 2014

SEXO	2005	2006	2007	2008	2009	2010	2011	2012	2013	2014	TOTAL
Mujer	102	136	124	147	150	166	182	219	332	351	1.909
Hombre	121	354	379	299	411	404	444	437	532	478	3.859
TOTAL VISAS	223	490	503	446	561	570	626	656	864	829	5.768

EDAD	2005	2006	2007	2008	2009	2010	2011	2012	2013	2014	TOTAL
0-19 años	28	32	29	43	49	58	81	97	100	94	611
20-35 años	127	266	243	226	271	305	297	285	412	402	2.834
36-50 años	51	158	185	135	176	152	185	184	230	232	1.688
51-65 años	20	30	41	38	53	46	53	86	108	92	567
66 años o más	1	4	5	4	11	10	10	4	14	9	72
Sin información	-	-	-	-	1	-1	-	-	-	-	-
TOTAL VISAS	223	490	503	446	561	570	626	656	864	829	5.768

ACTIVIDAD	2005	2006	2007	2008	2009	2010	2011	2012	2013	2014	TOTAL
Otras Actividades	10	248	267	185	273	275	310	254	244	143	2.209
Empleado	100	140	121	113	134	157	156	243	402	487	2.053
Estudiante	10	19	12	25	34	39	47	63	61	54	364
Dueña de Casa	21	23	25	28	26	26	32	35	44	30	290
Inactivo	12	14	13	18	21	13	34	21	36	15	197
Religioso	20	14	16	20	23	19	15	13	19	21	180
Empresario o Patrón	15	14	14	21	14	17	15	8	23	31	172
Trabajador por cuenta propia	15	10	19	12	12	14	9	10	18	30	149
No Informa	13	4	3	10	7	3	4	4	4	14	66
Empleado Doméstico	1	-	1	3	3	5	2	3	5	3	26
Jubilado o Pensionado	3	1	2	2	5	1	2	-	2	-	18
Sin Actividad	2	-	7	5	2	-	-	1	-	-	17
Obrero o Jornalero	-	-	2	2	4	1	-	1	2	-	12
Tripulante	-	2	-	2	1	-	-	-	4	1	10
Rentista	1	1	1	-	2	-	-	-	-	-	5
TOTAL VISAS	223	490	503	446	561	570	626	656	864	829	5.768

Anuario Estadístico Nacional 2005 - 2014

NACIONALIDAD	2005	2006	2007	2008	2009	2010	2011	2012	2013	2014	TOTAL
Argentina	156	382	342	260	375	321	353	361	442	418	3.410
Colombia	6	11	33	41	34	26	41	56	95	87	430
Paraguay	1	-	11	7	9	42	55	48	95	102	370
Estados Unidos	17	16	14	21	15	30	21	40	63	45	282
República Dominicana	-	2	11	10	14	18	28	36	40	24	183
Bolivia	-	6	9	11	13	26	28	28	29	16	166
Uruguay	5	10	15	17	9	21	17	11	7	10	122
Perú	4	11	12	16	16	6	12	3	9	8	97
Brasil	3	6	5	7	4	7	9	12	12	16	81
Ecuador	1	2	8	9	9	14	7	4	6	8	68
España	5	2	5	11	6	3	3	5	7	10	57
Francia	2	5	5	4	12	4	7	3	8	6	56
México	1	2	1	5	8	6	8	4	5	14	54
Venezuela	2	7	7	3	4	5	7	9	3	6	53
Alemania	1	3	2	6	8	6	-	1	2	8	37
Canadá	2	-	-	1	3	4	3	4	7	8	32
Nueva Zelanda	1	-	1	1	-	1	1	4	3	8	20
Reino Unido	2	-	4	3	-	1	2	4	2	1	19
Croacia	-	6	8	2	-	-	-	-	-	1	17
Cuba	2	2	-	2	-	-	3	2	1	5	17
Otros países	12	17	10	9	22	29	21	21	28	28	197
TOTAL VISAS	223	490	503	446	561	570	626	656	864	829	5.768





ESTADÍSTICAS SOBRE LAS 10 COMUNIDADES MÁS GRANDES

En este acápite se busca ahondar en las características de los permisos otorgados a las diez comunidades con mayor presencia en el país, usando como base la estimación de extranjeros residentes, desglosado por sexo, edad agrupada y ubicación geográfica.

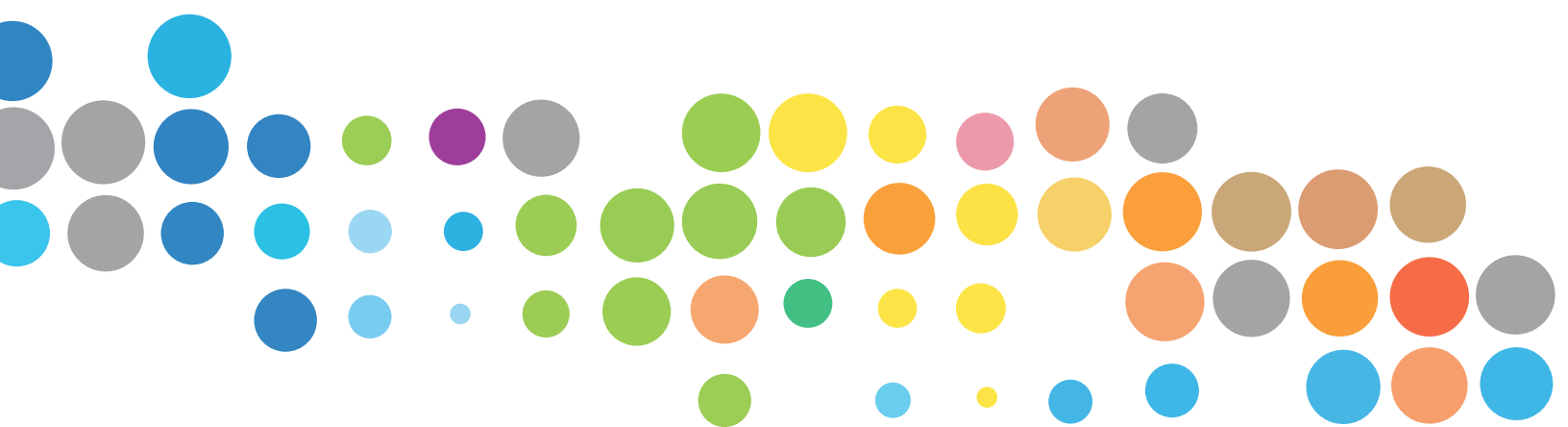

PERÚ



31,7%
respecto del total de
migrantes en Chile

130.329

2014

2014

2005

43.806

2005

▲198%

MIGRANTES

EN EL PAÍS

RANGO ETARIO

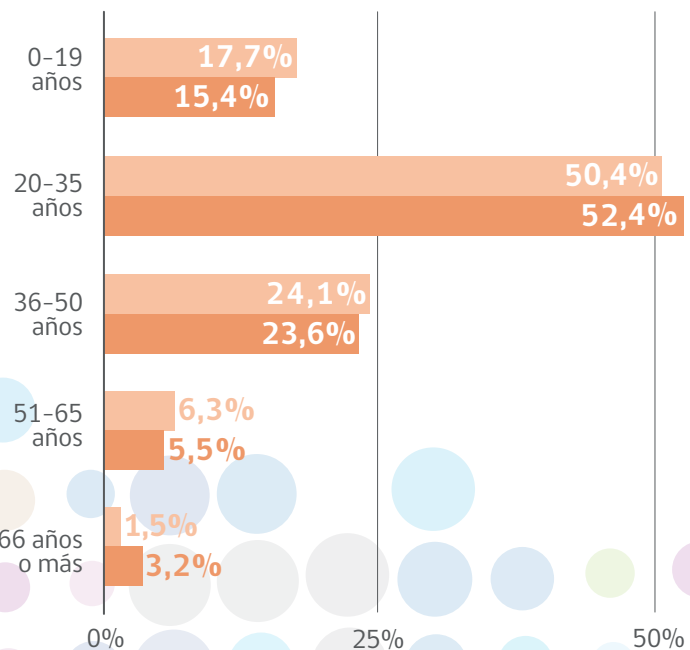

SEXO

2005

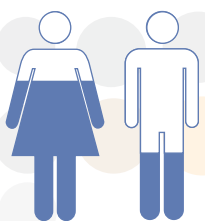

59,8% 40,2%

2014

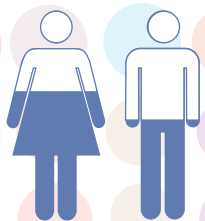

56,7% 43,3%

Situado al norte del territorio chileno, Perú es el principal país de origen desde el cual provienen los migrantes que habitan en Chile. Se estima que para 2014 la cantidad de nacionales del Perú correspondieron a 130.329 personas, las que en conjunto representan el 31,7% de los migrantes presentes en Chile.

Si bien la historia y el desarrollo sociocultural conjunto de ambos países le han permitido generar lazos de larga data, el aumento de ciudadanos peruanos migrando hacia Chile, y con interés de establecerse en nuestro país, es más bien reciente.

Sociodemográficamente, la migración peruana es marcadamente femenina (56,7%), aunque ha disminuido su presencia desde el 2005. En materia etaria, esta comunidad se encuentra principalmente dentro del rango de población económicamente activa más joven (20 a 35 años) congregando un 50,4%. Por contrapartida, presenta una baja cantidad de niños, niñas y adolescentes, y de mayores de 66 años, 17,7% y 1,5% respectivamente. Esta situación refuerza el carácter laboral de la migración desde el Perú.

En materia de distribución geográfica, la población peruana residente ha tendido a concentrarse en las regiones del extremo norte (Arica y Parinacota, Tarapacá y Antofagasta) y en la Región Metropolitana, regiones que en conjunto congregan el 93,3% del total de peruanos en Chile.

DISTRIBUCIÓN NACIONAL

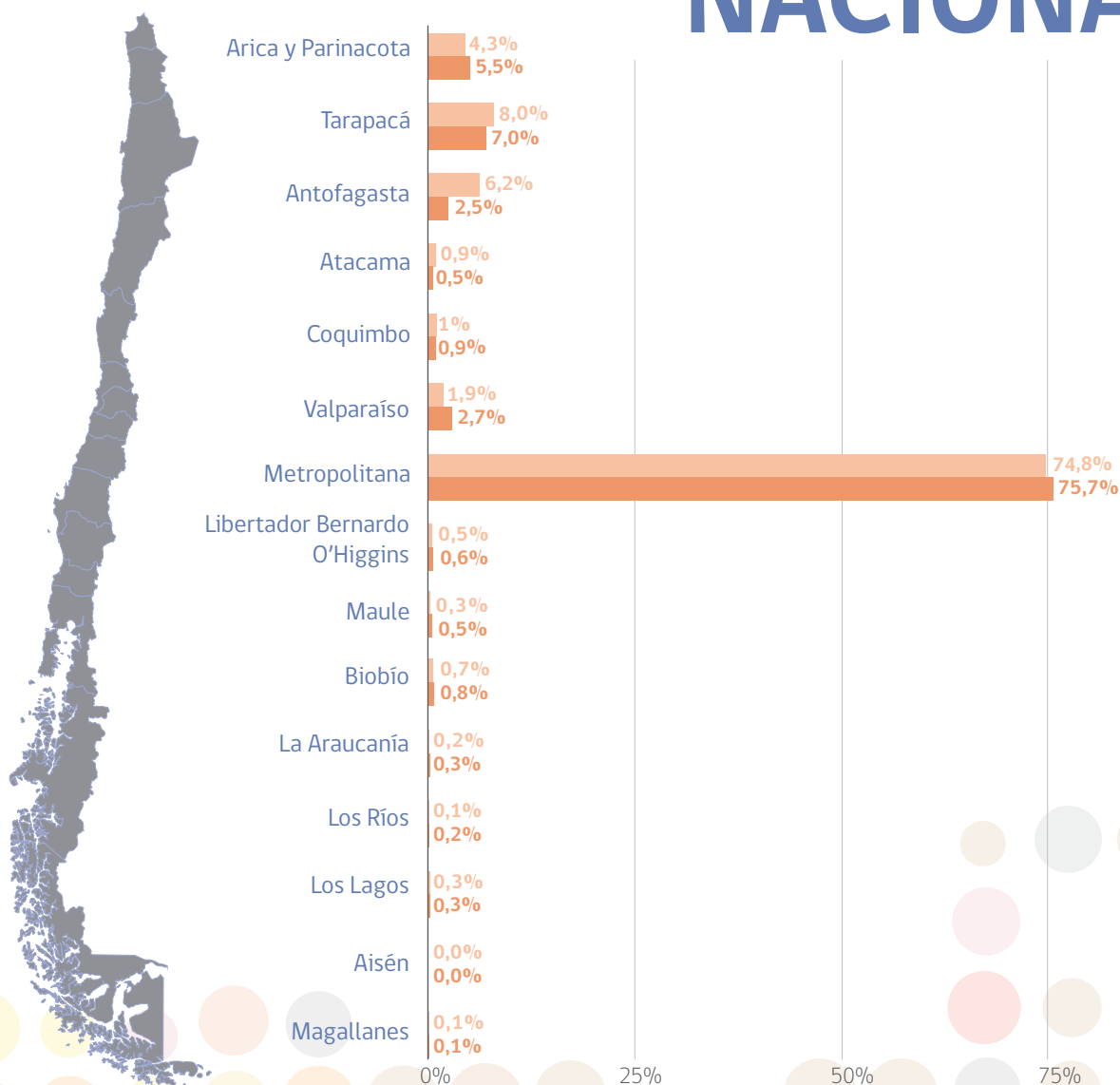

Permisos de Permanencia Definitiva 2005 - 2014

SEXO	2005	2006	2007	2008	2009	2010	2011	2012	2013	2014	TOTAL
Mujer	2.838	2.644	3.864	4.577	14.902	4.410	4.660	6.228	5.079	5.431	54.633
Hombre	1.717	1.651	2.659	3.220	13.205	3.306	3.446	4.793	4.184	4.815	42.996
TOTAL	4.555	4.295	6.523	7.797	28.107	7.716	8.106	11.021	9.263	10.246	97.629

EDAD	2005	2006	2007	2008	2009	2010	2011	2012	2013	2014	TOTAL
0-19 años	922	907	1.334	1.499	3.906	1.377	2.019	2.620	2.017	2.111	18.712
20-35 años	2.269	2.052	3.099	3.872	14.858	3.862	3.642	5.058	4.313	4.853	47.878
36-50 años	1.052	994	1.609	1.833	7.467	1.904	1.865	2.450	2.140	2.397	23.711
51-65 años	283	295	422	530	1.741	501	512	784	690	787	6.545
66 años o más	29	47	59	63	135	72	68	109	103	98	783
TOTAL	4.555	4.295	6.523	7.797	28.107	7.716	8.106	11.021	9.263	10.246	97.629

ACTIVIDAD	2005	2006	2007	2008	2009	2010	2011	2012	2013	2014	TOTAL
Empleado	1.013	1.052	1.675	2.291	9.460	2.328	2.336	3.440	3.291	4.050	30.936
Empleado Doméstico	1.424	1.129	1.885	2.071	7.362	1.757	1.827	2.385	1.921	1.957	23.718
Estudiante	844	824	1.245	1.386	3.198	1.185	1.588	2.298	1.749	1.992	16.309
Dueña de casa	600	585	704	864	2.106	820	688	1.111	840	936	9.254
Obrero o Jornalero	252	158	297	421	3.099	517	352	458	405	471	6.430
Inactivo	189	266	346	375	1.037	525	923	792	623	489	5.565
Trabajador por cuenta propia	59	68	128	174	1.233	330	238	326	235	165	2.956
Otras Actividades	65	74	77	70	254	104	48	91	60	64	907
No Informa	44	46	75	67	213	63	38	40	49	42	677
Empresario o Patrón	22	38	47	39	82	40	28	29	42	32	399
Religioso	28	42	32	26	34	30	22	33	33	25	305
Jubilado o Pensionado	8	11	8	11	24	17	18	16	14	21	148
Rentista	1	2	2	2	4	-	-	-	1	1	13
Tripulante	1	-	2	-	1	-	-	2	-	1	7
Sin Actividad	5	-	-	-	-	-	-	-	-	-	5
TOTAL	4.555	4.295	6.523	7.797	28.107	7.716	8.106	11.021	9.263	10.246	97.629

Visas para Estudiantes 2005 - 2014

SEXO	2005	2006	2007	2008	2009	2010	2011	2012	2013	2014	TOTAL
Mujer	293	262	279	193	170	137	144	163	143	204	1.988
Hombre	309	260	244	169	147	138	160	155	152	182	1.916
TOTAL VISAS	602	522	523	362	317	275	304	318	295	386	3.904

EDAD	2005	2006	2007	2008	2009	2010	2011	2012	2013	2014	TOTAL
0-19 años	337	258	269	166	142	99	103	86	78	145	1.683
20-35 años	251	247	240	180	159	162	186	220	209	227	2.081
36-50 años	9	14	9	14	15	13	14	11	6	13	118
51-65 años	5	3	4	1	1	1	1	1	2	1	20
66 años o más	-	-	1	1	-	-	-	-	-	-	2
Sin información	-	-	-	-	-	-	-	-	-	-	-
TOTAL VISAS	602	522	523	362	317	275	304	318	295	386	3.904

Visas Sujetas a Contrato 2005 - 2014

SEXO	2005	2006	2007	2008	2009	2010	2011	2012	2013	2014	TOTAL
Mujer	9.304	12.457	15.451	9.890	10.348	10.788	11.650	13.488	13.608	13.485	120.469
Hombre	6.242	8.951	12.261	8.025	7.809	8.805	10.842	14.061	15.058	15.578	107.632
TOTAL VISAS	15.546	21.408	27.712	17.915	18.157	19.593	22.492	27.549	28.666	29.063	228.101

EDAD	2005	2006	2007	2008	2009	2010	2011	2012	2013	2014	TOTAL
0-19 años	1.714	2.506	3.233	2.185	2.245	2.593	3.192	3.987	4.343	4.283	30.281
20-35 años	9.109	12.305	16.072	10.414	10.555	11.058	12.456	15.152	15.424	15.713	128.258
36-50 años	4.032	5.603	7.139	4.389	4.410	4.818	5.487	6.627	6.996	6.985	56.486
51-65 años	669	962	1.226	902	920	1.093	1.311	1.719	1.828	2.000	12.630
66 años o más	22	30	39	19	22	29	40	62	75	82	420
Sin información	-	2	3	6	5	2	6	2	-	-	26
TOTAL VISAS	15.546	21.408	27.712	17.915	18.157	19.593	22.492	27.549	28.666	29.063	228.101

ACTIVIDAD	2005	2006	2007	2008	2009	2010	2011	2012	2013	2014	TOTAL
Empleado	5.820	8.139	11.346	7.757	7.768	8.806	11.316	14.342	15.955	16.819	108.068
Empleado Doméstico	7.280	9.686	11.627	7.354	7.646	7.728	7.588	8.072	7.763	7.263	82.007
Estudiante	837	1.247	1.860	940	1.058	1.206	1.517	1.905	2.317	2.336	15.223
Obrero o Jornalero	716	1.129	1.732	1.240	1.032	1.055	1.146	2.139	1.728	1.559	13.476
Inactivo	392	454	477	336	363	455	539	640	490	539	4.685
Dueña de casa	216	344	457	197	191	193	229	249	262	248	2.586
No Informa	162	234	80	24	23	31	52	70	48	157	881
Otras Actividades	71	109	97	37	38	80	68	92	61	90	743
Trabajador por cuenta propia	20	41	31	24	32	34	28	32	37	44	323
Empresario o Patrón	14	8	1	2	3	3	6	7	1	1	46
Sin Actividad	13	11	2	1	-	-	1	-	-	-	28
Religioso	4	6	-	-	2	1	1	-	3	3	20
Jubilado o Pensionado	1	-	1	2	-	-	-	1	1	4	10
Tripulante	-	-	1	1	1	1	1	-	-	-	5
TOTAL VISAS	15.546	21.408	27.712	17.915	18.157	19.593	22.492	27.549	28.666	29.063	228.101

Visas Temporarias 2005 - 2014

SEXO	2005	2006	2007	2008	2009	2010	2011	2012	2013	2014	TOTAL
Mujer	2.893	3.496	14.981	11.194	5.493	5.782	5.448	6.124	5.818	5.800	67.029
Hombre	2.278	2.928	13.984	9.992	4.443	4.670	4.283	4.633	4.477	4.410	56.098
TOTAL VISAS	5.171	6.424	28.965	21.186	9.936	10.452	9.731	10.757	10.295	10.210	123.127

EDAD	2005	2006	2007	2008	2009	2010	2011	2012	2013	2014	TOTAL
0-19 años	1.379	1.648	4.349	4.777	2.855	3.188	3.035	3.270	2.980	2.876	30.357
20-35 años	2.645	3.441	16.558	10.844	4.607	4.891	4.475	5.107	5.057	4.995	62.620
36-50 años	739	896	6.383	4.262	1.808	1.639	1.504	1.614	1.491	1.570	21.906
51-65 años	327	349	1.491	1.107	543	599	557	599	583	564	6.719
66 años o más	109	92	190	195	123	138	159	171	184	205	1.566
Sin información	-	-	-	1	-	-	1	-	-	-	2
TOTAL VISAS	5.171	6.424	28.965	21.186	9.936	10.452	9.731	10.757	10.295	10.210	123.127

ACTIVIDAD	2005	2006	2007	2008	2009	2010	2011	2012	2013	2014	TOTAL
Empleado	1.013	1.518	7.799	5.365	2.122	2.300	2.293	2.721	2.883	2.871	30.885
Estudiante	1.112	1.304	2.428	3.227	2.346	2.649	2.526	2.724	2.434	2.373	23.123
Empleado Doméstico	515	652	5.972	4.294	1.291	1.082	938	967	879	888	17.478
Dueña de casa	1.006	1.121	1.715	1.460	1.206	1.626	1.688	2.008	1.905	1.862	15.478
Sin Actividad	11	2	6.718	3.116	883	85	1	-	-	-	10.816
Inactivo	577	671	1.111	1.122	830	1.125	1.040	1.024	864	764	9.128
Obrero o Jornalero	173	196	1.326	855	335	510	335	331	321	343	4.725
No Informa	126	91	715	953	202	210	94	124	73	86	2.674
Trabajador por cuenta propia	121	192	307	190	271	395	311	278	241	219	2.525
Religioso	227	361	372	226	171	120	139	199	351	337	2.503
Otras Actividades	169	175	320	237	169	239	245	243	206	341	2.344
Empresario o Patrón	86	115	143	101	72	83	90	108	99	92	989
Jubilado o Pensionado	31	21	38	37	36	26	29	29	37	31	315
Rentista	2	4	1	2	2	2	2	1	1	2	19
Tripulante	2	1	-	1	-	-	-	-	1	1	6
TOTAL VISAS	5.171	6.424	28.965	21.186	9.936	10.452	9.731	10.757	10.295	10.210	123.127

ARGENTINA



16,3%
respecto del total de
migrantes en Chile

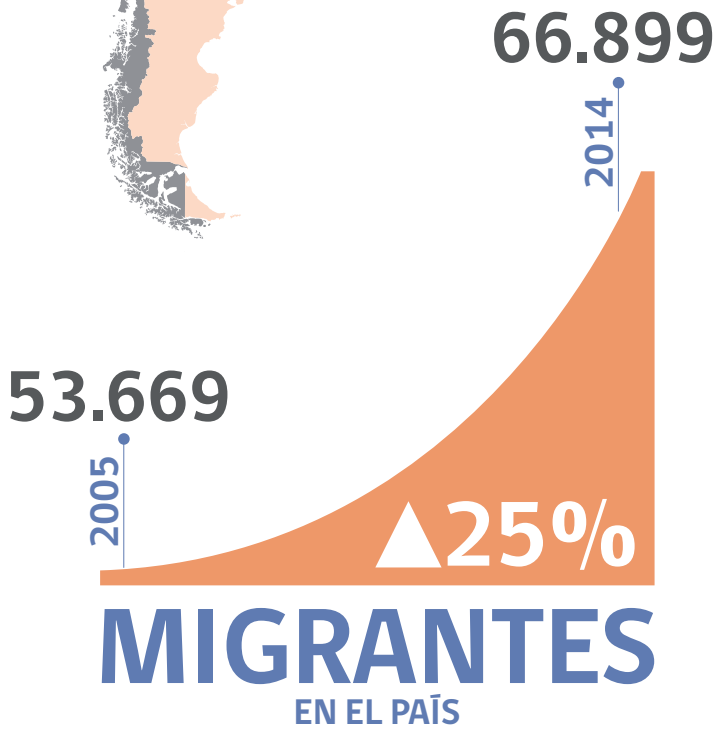

2014
2005

RANGO ETARIO

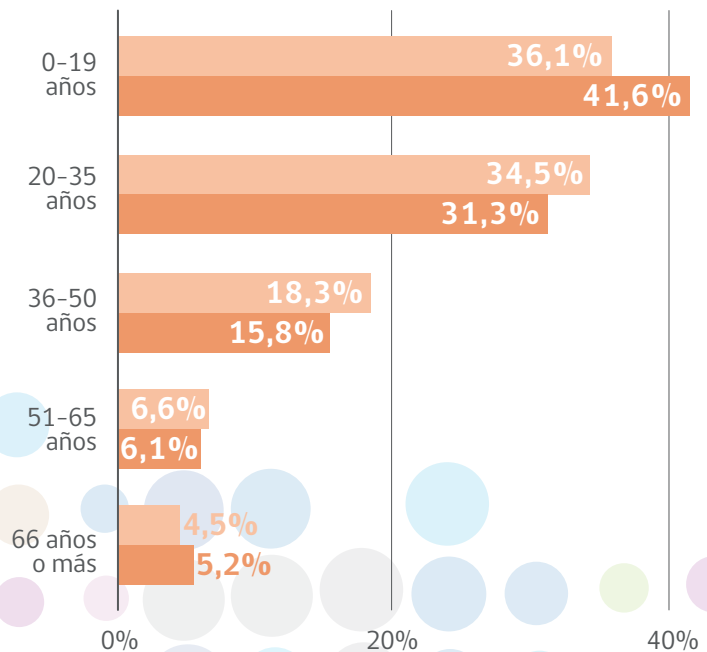

SEXO

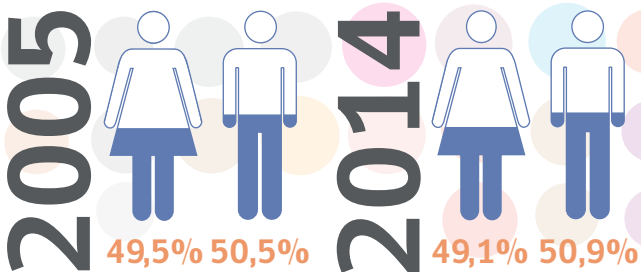

Nuestro país comparte con Argentina alrededor de 5 mil kilómetros de frontera, y a pesar de estar flanqueados por la Cordillera de los Andes, ello no ha impedido que exista una gran fluidez en el intercambio entre ambas naciones.

En materia de asentamiento en Chile, la comunidad argentina congrega a cerca de 67 mil habitantes, representando un 16,3% del total de migrantes en el país.

La presencia de hombres en la comunidad argentina en Chile es levemente mayor, con un 50,9%, y en términos generacionales, se trata de una migración que es principalmente joven (52,8% entre los 20 y 50 años); mostrando también una importante presencia de niños, niñas y adolescentes, situación que marca una diferencia respecto a la comunidad peruana (36,1% versus 17,7%).

A nivel de distribución geográfica, los argentinos en Chile se concentran en la Región Metropolitana, Valparaíso y el sur de Chile. En el primer caso, se ha aumentado su presencia desde el 2005, pasando del 46,1% al 50,7%, mientras en las otras zonas mencionadas se ha mantenido y disminuidos su presencia.

Pese a ser la comunidad más relevante en la mayoría de las regiones, ha perdido importancia relativa respecto a 2005 frente a los peruanos.

DISTRIBUCIÓN NACIONAL

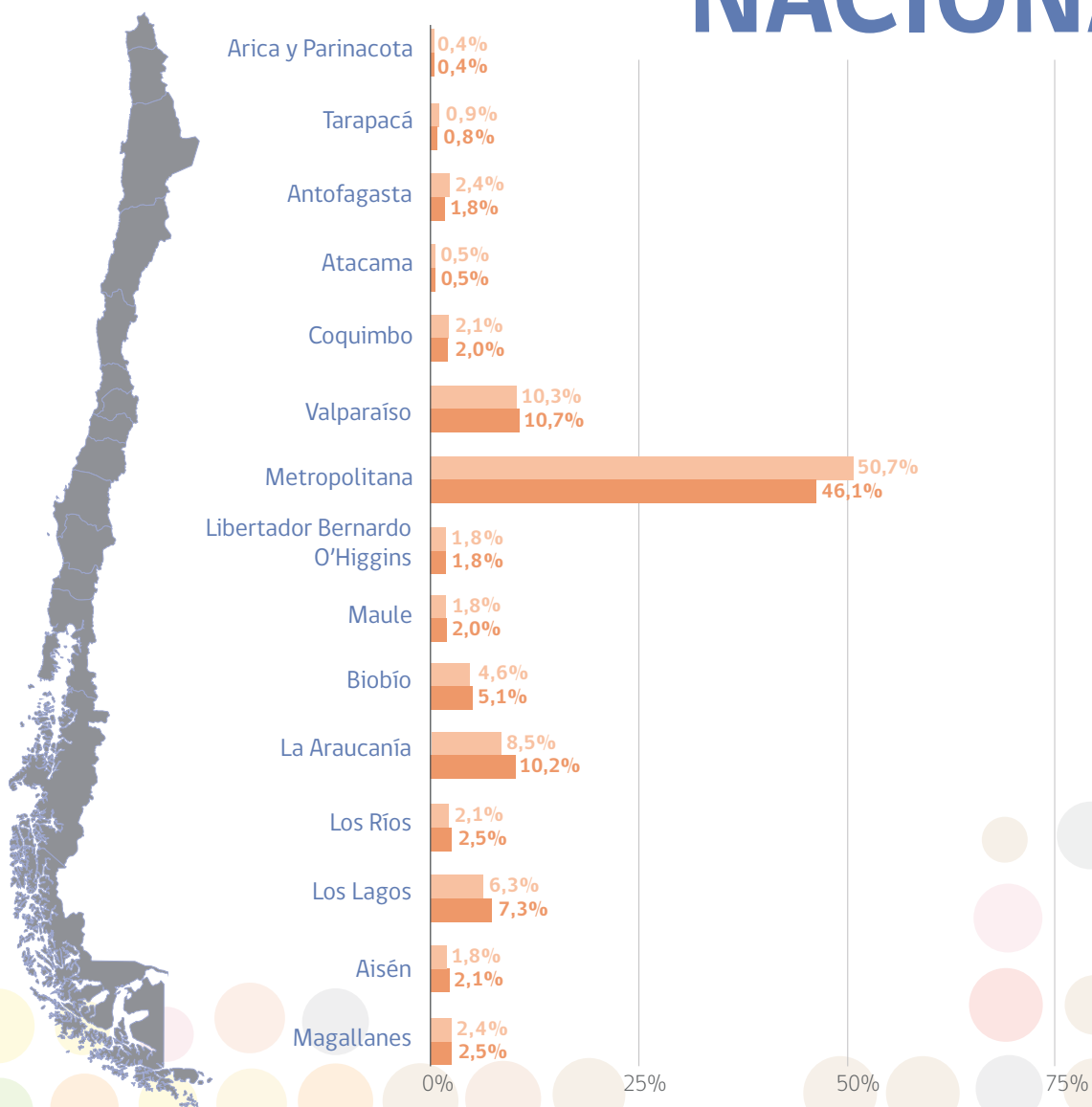

Permisos de Permanencia Definitiva 2005 - 2014

SEXO	2005	2006	2007	2008	2009	2010	2011	2012	2013	2014	TOTAL
Mujer	935	909	788	681	701	598	641	761	689	814	7.517
Hombre	937	927	892	788	719	672	697	881	790	955	8.258
TOTAL	1.872	1.836	1.680	1.469	1.420	1.270	1.338	1.642	1.479	1.769	15.775

EDAD	2005	2006	2007	2008	2009	2010	2011	2012	2013	2014	TOTAL
0-19 años	399	295	285	233	278	207	272	301	264	336	2.870
20-35 años	768	907	820	682	610	578	586	728	666	781	7.126
36-50 años	534	459	438	400	383	347	344	433	401	478	4.217
51-65 años	141	147	112	131	117	100	111	133	118	144	1.254
66 años o más	30	28	25	23	32	38	25	47	30	30	308
TOTAL	1.872	1.836	1.680	1.469	1.420	1.270	1.338	1.642	1.479	1.769	15.775

ACTIVIDAD	2005	2006	2007	2008	2009	2010	2011	2012	2013	2014	TOTAL
Empleado	727	840	719	667	515	590	585	780	746	915	7.084
Dueña de casa	405	295	276	232	236	144	169	208	170	214	2.349
Estudiante	275	206	215	172	188	131	167	208	190	254	2.006
Inactivo	166	165	136	109	146	155	186	149	124	130	1.466
Trabajador por cuenta propia	45	81	125	96	129	95	85	110	74	65	905
Otras Actividades	51	85	61	69	61	48	48	60	47	64	594
Empresario o Patrón	51	44	42	40	35	26	27	32	33	43	373
Religioso	35	36	36	15	34	29	23	36	29	28	301
No Informa	58	34	21	15	20	15	9	8	20	17	217
Jubilado o Pensionado	16	15	10	17	13	23	19	25	21	14	173
Obrero o Jornalero	21	16	20	24	31	9	12	8	11	8	160
Empleado Doméstico	12	14	14	9	10	2	5	8	7	7	88
Tripulante	-	1	2	3	-	3	3	7	5	5	29
Rentista	7	3	3	1	2	-	-	3	2	5	26
Sin Actividad	3	1	-	-	-	-	-	-	-	-	4
TOTAL	1.872	1.836	1.680	1.469	1.420	1.270	1.338	1.642	1.479	1.769	15.775

Visas para Estudiantes 2005 - 2014

SEXO	2005	2006	2007	2008	2009	2010	2011	2012	2013	2014	TOTAL
Mujer	16	20	12	13	14	6	6	6	6	3	102
Hombre	14	22	13	13	8	7	7	8	5	6	103
TOTAL VISAS	30	42	25	26	22	13	13	14	11	9	205

EDAD	2005	2006	2007	2008	2009	2010	2011	2012	2013	2014	TOTAL
0-19 años	3	8	-	1	6	-	3	5	3	2	31
20-35 años	25	31	22	20	12	10	9	8	8	7	152
36-50 años	1	3	3	5	4	3	1	1	-	-	21
51-65 años	1	-	-	-	-	-	-	-	-	-	1
66 años o más	-	-	-	-	-	-	-	-	-	-	-
TOTAL VISAS	30	42	25	26	22	13	13	14	11	9	205

Visas Sujetas a Contrato 2005 - 2014

SEXO	2005	2006	2007	2008	2009	2010	2011	2012	2013	2014	TOTAL
Mujer	84	58	67	59	86	77	71	106	116	93	817
Hombre	111	71	66	123	128	202	119	175	213	203	1.411
TOTAL VISAS	195	129	133	182	214	279	190	281	329	296	2.228

EDAD	2005	2006	2007	2008	2009	2010	2011	2012	2013	2014	TOTAL
0-19 años	56	52	61	43	53	56	47	48	76	57	549
20-35 años	74	41	39	73	91	96	72	113	99	117	815
36-50 años	47	29	27	49	55	86	59	94	122	100	668
51-65 años	18	7	5	15	13	35	11	25	27	19	175
66 años o más	-	-	1	2	1	6	1	1	5	3	20
Sin información	-	-	-	-	1	-	-	-	-	-	1
TOTAL VISAS	195	129	133	182	214	279	190	281	329	296	2.228

ACTIVIDAD	2005	2006	2007	2008	2009	2010	2011	2012	2013	2014	TOTAL
Empleado	103	58	50	97	114	179	100	187	174	136	1.198
Estudiante	29	33	44	25	30	32	26	24	51	35	329
Otras Actividades	1	3	-	4	25	20	22	17	49	73	214
Inactivo	31	15	18	19	22	22	20	20	25	20	212
Dueña de casa	20	15	20	22	19	22	14	22	21	19	194
No Informa	4	5	-	13	1	3	6	9	5	7	53
Trabajador por cuenta propia	1	-	-	1	1	1	2	2	2	4	14
Empresario o Patrón	-	-	1	-	1	-	-	-	-	2	4
Religioso	-	-	-	-	1	-	-	-	2	-	3
Empleado Doméstico	3	-	-	-	-	-	-	-	-	-	3
Obrero o Jornalero	2	-	-	1	-	-	-	-	-	-	3
Sin Actividad	1	-	-	-	-	-	-	-	-	-	1
TOTAL VISAS	195	129	133	182	214	279	190	281	329	296	2.228

Visas Temporarias 2005 - 2014

SEXO	2005	2006	2007	2008	2009	2010	2011	2012	2013	2014	TOTAL
Mujer	1.870	1.595	1.479	1.502	1.479	1.409	1.486	1.796	2.076	2.511	17.203
Hombre	2.273	2.507	2.343	2.182	2.345	2.418	2.423	2.819	3.558	3.782	26.650
TOTAL VISAS	4.143	4.102	3.822	3.684	3.824	3.827	3.909	4.615	5.634	6.293	43.853

EDAD	2005	2006	2007	2008	2009	2010	2011	2012	2013	2014	TOTAL
0-19 años	781	555	553	545	509	490	515	589	630	738	5.905
20-35 años	2.205	2.198	1.947	1.809	1.947	1.884	1.924	2.213	2.668	2.993	21.788
36-50 años	831	962	922	897	896	988	991	1.224	1.543	1.728	10.982
51-65 años	291	323	340	367	376	382	381	492	665	700	4.317
66 años o más	62	63	58	62	95	83	98	98	128	134	881
Sin información	-	1	2	4	1	-	-	-	-	-	8
TOTAL VISAS	4.143	4.102	3.822	3.684	3.824	3.827	3.909	4.615	5.634	6.293	43.853

ACTIVIDAD	2005	2006	2007	2008	2009	2010	2011	2012	2013	2014	TOTAL
Empleado	1.637	1.712	1.435	1.339	1.559	1.667	1.688	2.043	2.827	3.124	19.031
Otras Actividades	257	461	469	354	483	481	530	546	500	563	4.644
Estudiante	532	401	371	356	371	363	379	440	466	534	4.213
Dueña de casa	485	430	406	392	368	352	365	411	396	469	4.074
Inactivo	401	298	282	329	312	270	264	258	237	279	2.930
Trabajador por cuenta propia	220	252	200	204	217	231	193	264	291	378	2.450
Religioso	174	215	218	194	140	140	142	209	284	244	1.960
Empresario o Patrón	140	157	106	131	138	146	158	220	305	347	1.848
No Informa	167	69	128	117	82	69	49	82	39	66	868
Tripulante	6	16	8	15	23	23	39	39	154	137	460
Jubilado o Pensionado	24	19	26	25	47	39	53	42	65	76	416
Obrero o Jornalero	47	36	43	36	29	22	19	40	35	45	352
Sin Actividad	22	3	108	174	35	1	1	1	-	-	345
Empleado Doméstico	22	28	18	17	14	18	20	14	21	19	191
Rentista	9	5	4	1	6	5	9	6	14	12	71
TOTAL VISA	4.143	4.102	3.822	3.684	3.824	3.827	3.909	4.615	5.634	6.293	43.853

BOLIVIA



36.036

2014

2014

2005

12.505

2005

▲ 188%

MIGRANTES

EN EL PAÍS

RANGO ETARIO

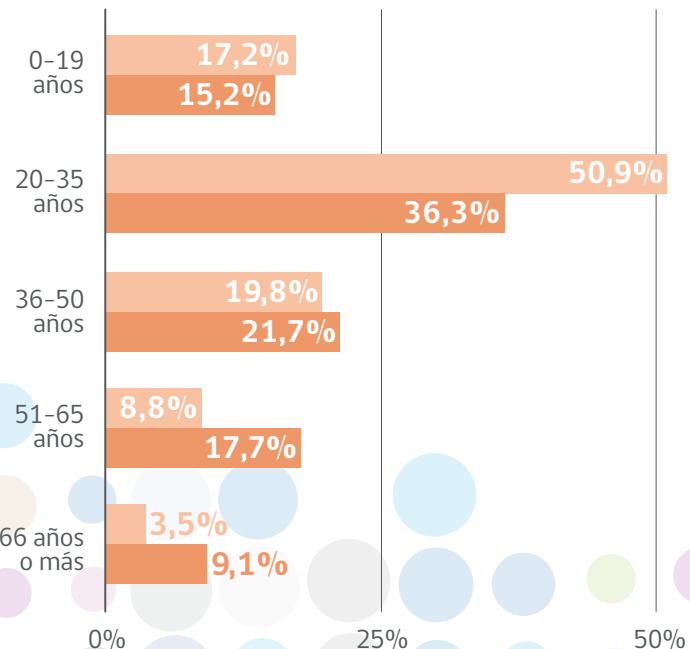

SEXO

2005

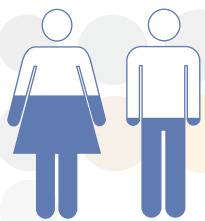

2014

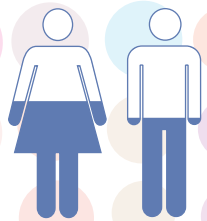

Nuestro país comparte con Bolivia una frontera situada entre las regiones de Arica y Parinacota, Tarapacá y Antofagasta.

A diferencia de lo que ocurre con la mayor parte de la migración en Chile, la boliviana presenta características únicas en términos de su distribución geográfica, en tanto su punto de mayor concentración son precisamente las regiones con frontera conjunta, las que en total agrupan al 74,6% de los bolivianos presentes en el país. Esto podría deberse al fenómeno denominado "migración circular", que grafica el movimiento migratorio constante entre zonas fronterizas.

En contraste con esta situación, se aprecia sólo un 16,8% de los 36.036 bolivianos presentes en Chile que residen en la Región Metropolitana, situación que además se ha ido contrayendo desde 2005, dada la disminución en 6,1 puntos porcentuales de la población que habita en ésta región. En contraste, en las regiones fronterizas el aumento corresponde a 10,8 puntos porcentuales.

La comunidad boliviana es una población marcadamente joven, concentrada en el grupo entre 20 y 50 años con un 70,7% del total poblacional, y con una presencia menor de niños, niñas y adolescentes (17,2% del total). Por último, se trata de una migración marcada por su feminización, la que se mantiene constante entre 2005 y 2014, y que para este último significa un 54,5%.

DISTRIBUCIÓN NACIONAL

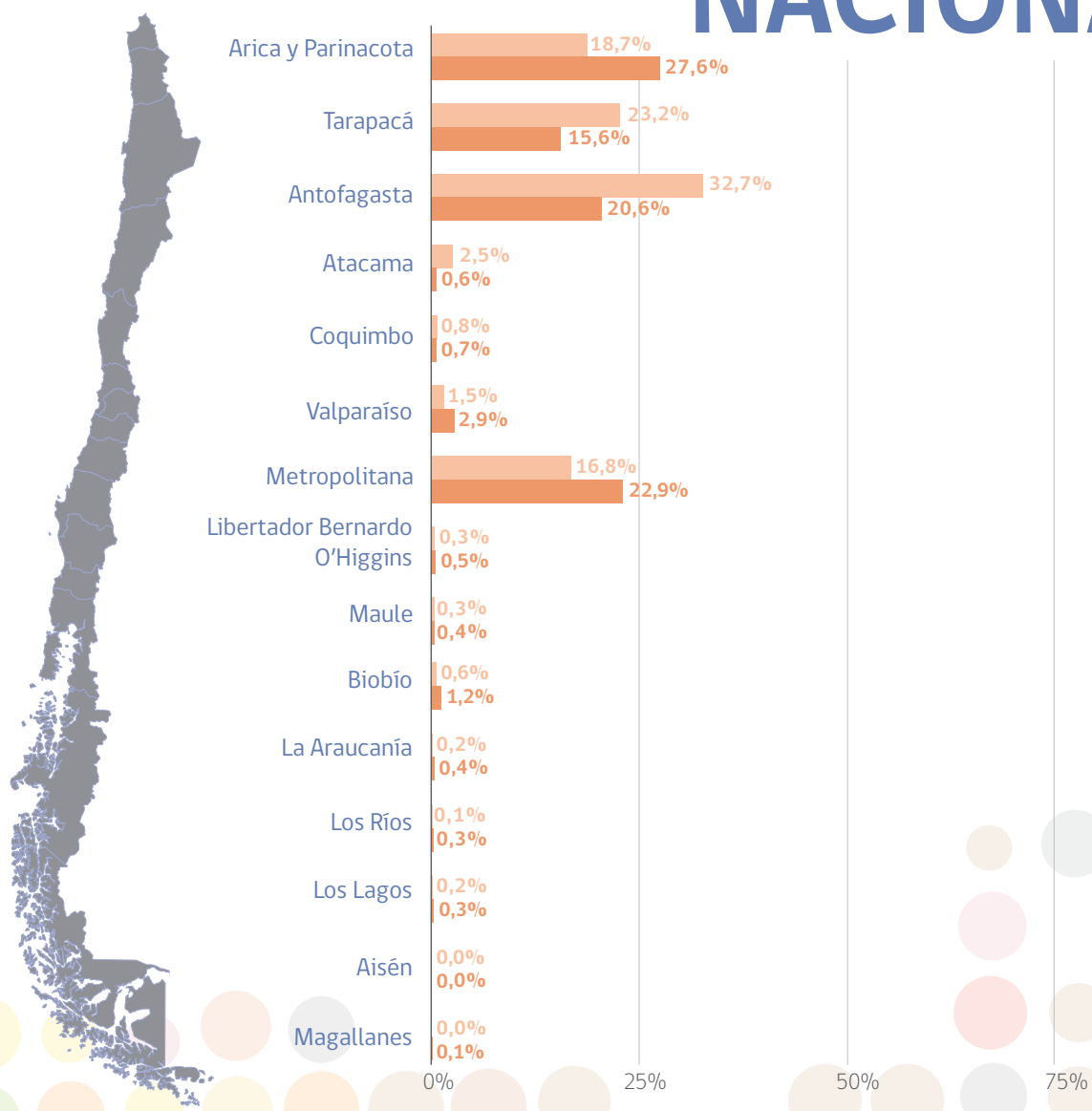

Permisos de Permanencia Definitiva 2005 - 2014

SEXO	2005	2006	2007	2008	2009	2010	2011	2012	2013	2014	TOTAL
Mujer	316	378	419	461	2.148	613	851	2.015	2.013	4.264	13.478
Hombre	237	272	351	346	1.901	467	727	1.730	1.723	3.359	11.113
TOTAL	553	650	770	807	4.049	1.080	1.578	3.745	3.736	7.623	24.591

EDAD	2005	2006	2007	2008	2009	2010	2011	2012	2013	2014	TOTAL
0-19 años	141	162	188	178	819	233	358	667	581	1.071	4.398
20-35 años	292	336	414	462	2.381	597	867	2.156	2.209	4.625	14.339
36-50 años	90	113	125	123	631	176	276	725	774	1.621	4.654
51-65 años	22	28	36	38	184	55	62	175	156	286	1.042
66 años o más	8	11	7	6	34	19	15	22	16	20	158
TOTAL	553	650	770	807	4.049	1.080	1.578	3.745	3.736	7.623	24.591

ACTIVIDAD	2005	2006	2007	2008	2009	2010	2011	2012	2013	2014	TOTAL
Empleado	93	115	185	221	1.279	284	557	1.835	2.083	4.582	11.234
Estudiante	113	122	144	156	549	174	263	515	434	877	3.347
Dueña de casa	137	146	143	168	573	175	159	327	212	355	2.395
Empleado Doméstico	45	61	70	81	434	91	168	335	268	608	2.161
Obrero o Jornalero	47	66	68	65	522	91	118	181	196	379	1.733
Inactivo	54	54	81	61	287	119	180	274	249	355	1.714
Trabajador por cuenta propia	14	18	27	18	227	75	67	131	117	163	857
Otras Actividades	10	15	13	6	63	21	18	83	115	218	562
No Informa	12	30	18	10	53	13	18	34	33	60	281
Empresario o Patrón	13	7	9	12	30	12	14	14	14	14	139
Religioso	10	11	9	7	21	17	11	10	11	9	116
Jubilado o Pensionado	2	2	1	2	11	8	3	6	4	1	40
Sin Actividad	3	2	1	-	-	-	-	-	-	-	6
Tripulante	-	-	-	-	-	-	1	-	-	2	3
Rentista	-	1	1	-	-	-	1	-	-	-	3
TOTAL	553	650	770	807	4.049	1.080	1.578	3.745	3.736	7.623	24.591

Visas para Estudiantes 2005 - 2014

SEXO	2005	2006	2007	2008	2009	2010	2011	2012	2013	2014	TOTAL
Mujer	105	109	132	121	117	66	42	44	37	57	830
Hombre	126	146	138	127	116	72	76	76	59	77	1.013
TOTAL VISAS	231	255	270	248	233	138	118	120	96	134	1.843

EDAD	2005	2006	2007	2008	2009	2010	2011	2012	2013	2014	TOTAL
0-19 años	50	71	60	64	55	36	24	25	34	49	468
20-35 años	176	180	203	174	173	95	84	90	59	78	1.312
36-50 años	5	3	5	9	5	7	10	5	3	7	59
51-65 años	-	1	2	1	-	-	-	-	-	-	4
66 años o más	-	-	-	-	-	-	-	-	-	-	-
TOTAL VISAS	231	255	270	248	233	138	118	120	96	134	1.843

Visas Sujetas a Contrato 2005 - 2014

SEXO	2005	2006	2007	2008	2009	2010	2011	2012	2013	2014	TOTAL
Mujer	463	518	690	515	767	53	29	15	20	17	3.087
Hombre	500	656	864	757	944	56	35	43	37	37	3.929
TOTAL VISAS	963	1.174	1.554	1.272	1.711	109	64	58	57	54	7.016

EDAD	2005	2006	2007	2008	2009	2010	2011	2012	2013	2014	TOTAL
0-19 años	183	223	257	199	240	32	21	11	8	17	1.191
20-35 años	601	709	951	743	1.093	49	21	24	25	16	4.232
36-50 años	150	199	289	282	331	17	17	21	18	12	1.336
51-65 años	27	38	53	46	43	11	4	2	6	9	239
66 años o más	2	1	2	1	4	-	1	-	-	-	11
Sin información	-	4	2	1	-	-	-	-	-	-	7
TOTAL VISAS	963	1.174	1.554	1.272	1.711	109	64	58	57	54	7.016

ACTIVIDAD	2005	2006	2007	2008	2009	2010	2011	2012	2013	2014	TOTAL
Empleado	338	499	744	686	981	38	29	35	11	9	3.370
Empleado Doméstico	183	210	289	254	359	15	-	-	1	1	1.312
Obrero o Jornalero	130	128	168	121	134	6	-	-	-	-	687
Estudiante	95	106	145	106	143	23	13	6	3	4	644
Dueña de casa	66	71	102	48	45	8	9	4	3	3	359
Inactivo	42	81	69	36	34	10	8	3	4	3	290
Otras Actividades	14	20	21	7	4	4	-	6	30	33	139
No Informa	76	30	8	8	6	-	1	2	1	-	132
Trabajador por cuenta propia	5	7	6	6	5	5	4	2	4	1	45
Sin Actividad	12	22	2	-	-	-	-	-	-	-	36
Empresario o Patrón	1	-	-	-	-	-	-	-	-	-	1
Religioso	1	-	-	-	-	-	-	-	-	-	1
TOTAL VISAS	963	1.174	1.554	1.272	1.711	109	64	58	57	54	7.016

Visas Temporarias 2005 - 2014

SEXO	2005	2006	2007	2008	2009	2010	2011	2012	2013	2014	TOTAL
Mujer	376	402	2.504	1.559	959	3.013	3.856	6.891	14.301	14.551	48.412
Hombre	277	318	2.323	1.480	839	3.084	3.571	6.495	12.420	12.616	43.423
TOTAL VISAS	653	720	4.827	3.039	1.798	6.097	7.427	13.386	26.721	27.167	91.835

EDAD	2005	2006	2007	2008	2009	2010	2011	2012	2013	2014	TOTAL
0-19 años	188	143	1.071	857	393	1.037	1.244	1.935	3.808	4.397	15.073
20-35 años	339	425	2.831	1.607	1.014	3.752	4.507	8.438	17.155	17.215	57.283
36-50 años	84	98	698	412	268	1.047	1.370	2.509	4.938	4.694	16.118
51-65 años	37	42	205	124	100	228	273	459	768	792	3.028
66 años o más	10	11	23	37	23	34	34	45	52	70	339
Sin información	-	1	-	2	-	-	-	-	-	-	3
TOTAL VISAS	653	720	4.827	3.039	1.798	6.097	7.427	13.386	26.721	27.167	91.835

ACTIVIDAD	2005	2006	2007	2008	2009	2010	2011	2012	2013	2014	TOTAL
Empleado	104	159	502	358	298	2.911	3.653	7.422	17.265	16.627	49.299
Estudiante	136	110	316	294	219	704	829	1.153	2.237	2.780	8.778
Otras Actividades	19	22	62	39	31	327	624	1.286	1.474	2.291	6.175
Empleado Doméstico	25	27	183	124	73	520	421	877	1.619	1.344	5.213
Sin Actividad	10	3	2.882	1.574	626	16	1	-	-	1	5.113
Inactivo	72	63	169	131	104	429	570	829	1.097	1.322	4.786
Dueña de Casa	160	173	322	213	220	461	490	559	836	833	4.267
Obrero o Jornalero	33	42	165	86	61	263	270	419	1.241	920	3.500
Trabajador por cuenta propia	15	42	52	27	40	155	194	450	552	651	2.178
No Informa	22	21	83	113	45	230	303	300	310	245	1.672
Religioso	30	34	57	58	49	43	39	53	51	81	495
Empresario o Patrón	25	22	31	17	22	26	20	28	23	52	266
Jubilado o Pensionado	2	2	2	5	9	10	13	10	14	18	85
Tripulante	-	-	-	-	-	2	-	-	2	1	5
Rentista	-	-	1	-	1	-	-	-	-	1	3
TOTAL VISAS	653	720	4.827	3.039	1.798	6.097	7.427	13.386	26.721	27.167	91.835

COLOMBIA



6,1%
respecto del total de
migrantes en Chile

25.038

2014

2014

2005

5.066

2005

▲ 394%

MIGRANTES

EN EL PAÍS

RANGO ETARIO

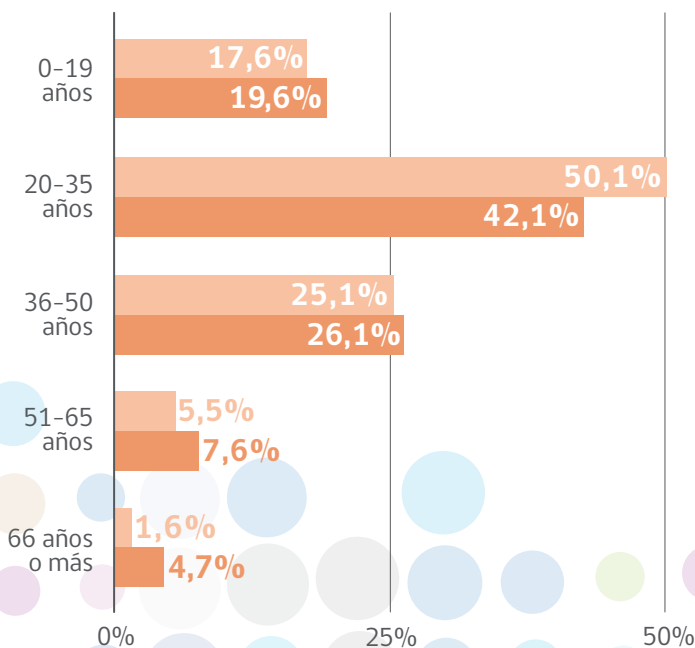

SEXO

2005

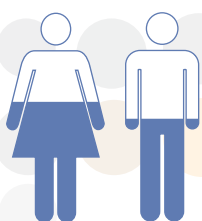

55,2% 44,8%

2014

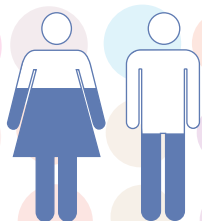

58,8% 41,2%

La migración colombiana hacia Chile se ha incrementado sostenidamente, aumentando en un 394% desde el año 2005. En el año 2014, el flujo migratorio de colombianos (25.038) corresponde al 6,1% del total de migrantes en el país.

Geográficamente, esta comunidad se encuentra fuertemente concentrada en la Región Metropolitana, residiendo en ella el 61,0% de sus representantes. Sin embargo, esta situación ha ido cambiando en los últimos 10 años, cayendo en 8,5 puntos porcentuales respecto a 2005, principalmente por la atracción que significan las regiones del norte, particularmente la de Antofagasta, que pasó de concentrar el 2,1% al 12,4% del total de la comunidad colombiana en territorio nacional.

Se trata de la comunidad con mayor presencia femenina en el país (58,8%), la que además se conforma principalmente por población joven, 20 a 50 años, segmento que agrupa al 75,2% del total de la población colombiana en Chile, situación que contrasta con la baja presencia de niños y niñas y de población de 66 o más años, las que constituyen el 17,6% y 1,6% respectivamente, reforzando el carácter laboral de la migración desde este país.

DISTRIBUCIÓN NACIONAL

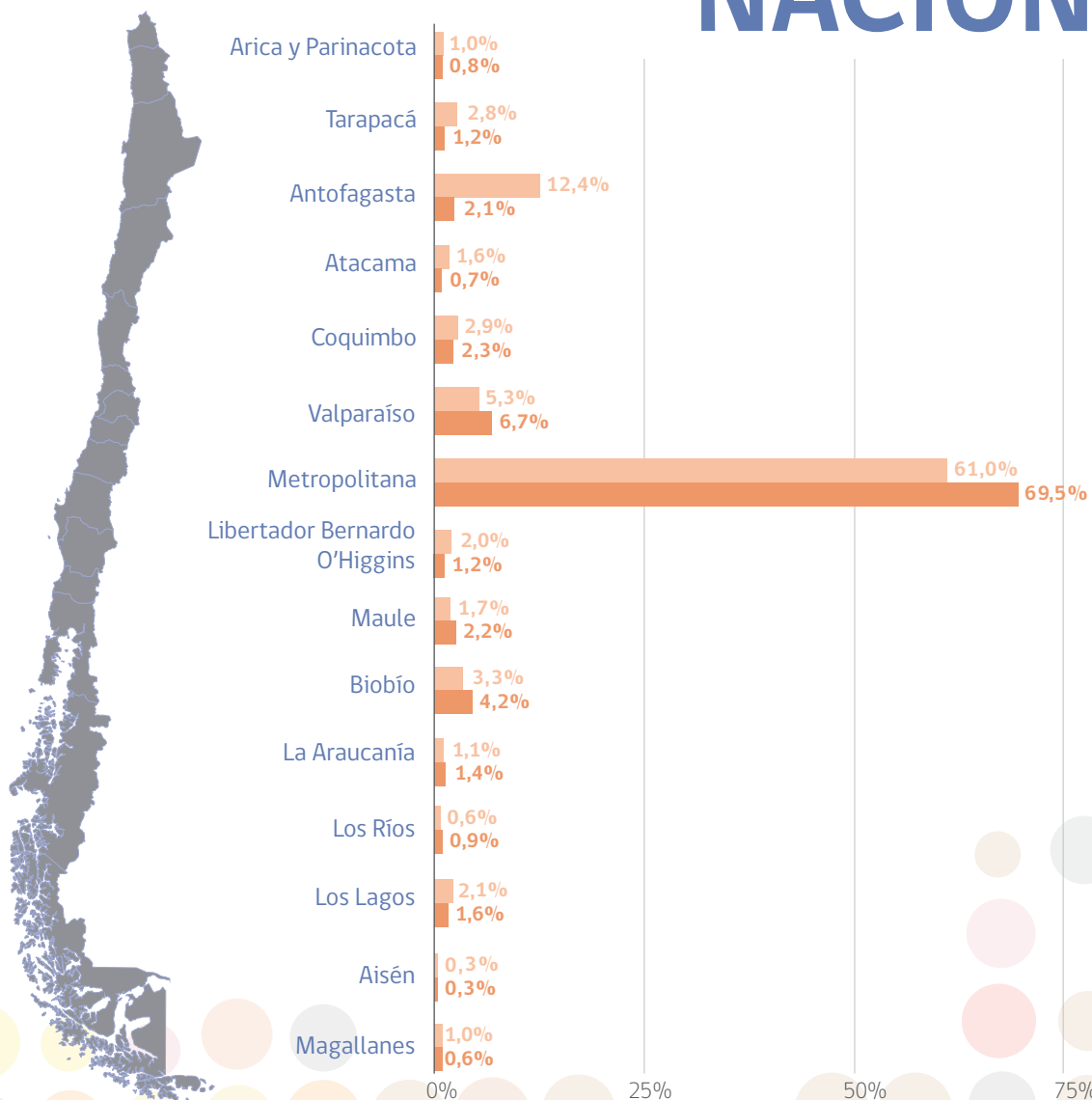

Permisos de Permanencia Definitiva 2005 - 2014

SEXO	2005	2006	2007	2008	2009	2010	2011	2012	2013	2014	TOTAL
Mujer	240	352	545	653	1.349	854	988	1.796	2.108	3.476	12.361
Hombre	163	223	344	416	888	599	706	1.241	1.402	2.366	8.348
TOTAL	403	575	889	1.069	2.237	1.453	1.694	3.037	3.510	5.842	20.709

EDAD	2005	2006	2007	2008	2009	2010	2011	2012	2013	2014	TOTAL
0-19 años	64	105	160	176	307	247	289	595	599	1.005	3.547
20-35 años	212	296	494	599	1.253	824	955	1.580	1.784	2.832	10.829
36-50 años	96	139	180	235	585	311	371	692	904	1.616	5.129
51-65 años	27	28	41	47	81	58	66	143	200	354	1.045
66 años o más	4	7	14	12	11	13	13	27	23	35	159
TOTAL	403	575	889	1.069	2.237	1.453	1.694	3.037	3.510	5.842	20.709

ACTIVIDAD	2005	2006	2007	2008	2009	2010	2011	2012	2013	2014	TOTAL
Empleado	172	252	409	540	1.095	713	861	1.500	1.839	3.240	10.621
Estudiante	48	86	136	157	285	212	233	522	514	989	3.182
Dueña de casa	63	70	99	124	221	142	164	337	360	541	2.121
Empleado Doméstico	8	12	18	21	136	41	60	154	252	495	1.197
Inactivo	30	41	51	51	86	100	168	207	189	181	1.104
Trabajador por cuenta propia	31	40	75	83	187	125	122	157	148	125	1.093
Otras Actividades	14	23	36	20	61	53	32	64	62	59	424
Religioso	18	28	36	26	28	18	24	38	45	40	301
Obrero o Jornalero	1	0	2	6	47	16	10	19	53	103	257
No Informa	8	15	13	22	55	13	9	14	22	31	202
Empresario o Patrón	8	3	10	14	25	11	7	13	17	29	137
Jubilado o Pensionado	2	4	4	4	11	8	2	10	9	7	61
Rentista	-	1	-	1	-	1	2	2	-	2	9
TOTAL	403	575	889	1.069	2.237	1.453	1.694	3.037	3.510	5.842	20.709

Visas para Estudiantes 2005 - 2014

SEXO	2005	2006	2007	2008	2009	2010	2011	2012	2013	2014	TOTAL
Mujer	61	83	116	125	156	150	181	230	212	206	1.520
Hombre	79	94	115	106	139	135	187	204	199	199	1.457
TOTAL VISAS	140	177	231	231	295	285	368	434	411	405	2.977

EDAD	2005	2006	2007	2008	2009	2010	2011	2012	2013	2014	TOTAL
0-19 años	23	27	24	33	35	31	65	68	66	99	471
20-35 años	93	127	187	171	229	230	272	324	299	271	2.203
36-50 años	23	22	20	25	28	22	29	37	39	31	276
51-65 años	1	1	-	-	3	2	2	5	7	4	25
66 años o más	-	-	-	2	-	-	-	-	-	-	2
TOTAL VISAS	140	177	231	231	295	285	368	434	411	405	2.977

Visas Sujetas a Contrato 2005 - 2014

SEXO	2005	2006	2007	2008	2009	2010	2011	2012	2013	2014	TOTAL
Mujer	384	718	928	777	1.609	2.374	4.678	7.036	10.571	10.860	39.935
Hombre	274	440	605	661	1.263	2.109	4.003	6.136	9.960	10.263	35.714
TOTAL VISAS	658	1.158	1.533	1.438	2.872	4.483	8.681	13.172	20.531	21.123	75.649

EDAD	2005	2006	2007	2008	2009	2010	2011	2012	2013	2014	TOTAL
0-19 años	116	120	148	171	295	519	861	1.471	2.680	2.966	9.347
20-35 años	361	701	937	873	1.776	2.592	5.161	7.568	11.368	11.449	42.786
36-50 años	163	292	401	334	715	1.187	2.315	3.521	5.433	5.453	19.814
51-65 años	16	44	44	59	83	177	336	591	1.020	1.218	3.588
66 años o más	2	1	2	1	3	6	6	20	30	37	108
Sin información	-	-	1	-	-	2	2	1	-	-	6
TOTAL VISAS	658	1.158	1.533	1.438	2.872	4.483	8.681	13.172	20.531	21.123	75.649

ACTIVIDAD	2005	2006	2007	2008	2009	2010	2011	2012	2013	2014	TOTAL
Empleado	415	772	1.033	1.039	1.990	2.996	6.168	9.142	14.642	15.169	53.366
Empleado Doméstico	84	189	239	184	511	783	1.388	1.980	2.797	2.702	10.857
Estudiante	74	66	98	102	170	311	490	960	1.845	2.085	6.201
Obrero o Jornalero	2	32	42	27	65	137	298	591	620	434	2.248
Inactivo	32	34	40	42	61	106	158	233	307	348	1.361
Dueña de casa	27	34	46	32	47	72	103	159	204	236	960
No Informa	20	14	6	2	9	36	25	34	49	93	288
Otras Actividades	2	14	25	6	13	33	40	53	56	40	282
Trabajador por cuenta propia	1	1	1	1	4	6	4	8	5	8	39
Empresario o Patrón	1	-	2	-	-	3	7	9	1	4	27
Religioso	-	-	-	1	-	-	-	2	3	2	8
Sin Actividad	-	2	1	-	1	-	-	1	-	-	5
Jubilado o Pensionado	-	-	-	2	1	-	-	-	1	1	5
Tripulante	-	-	-	-	-	-	-	-	1	1	2
TOTAL VISAS	658	1.158	1.533	1.438	2.872	4.483	8.681	13.172	20.531	21.123	75.649

Visas Temporarias 2005 - 2014

SEXO	2005	2006	2007	2008	2009	2010	2011	2012	2013	2014	TOTAL
Mujer	550	719	1.282	1.637	1.370	1.555	2.138	2.579	3.463	3.945	19.238
Hombre	385	501	805	1.150	889	1.134	1.480	1.654	2.223	2.625	12.846
TOTAL VISAS	935	1.220	2.087	2.787	2.259	2.689	3.618	4.233	5.686	6.570	32.084

EDAD	2005	2006	2007	2008	2009	2010	2011	2012	2013	2014	TOTAL
0-19 años	163	173	248	399	346	485	771	827	1.201	1.496	6.109
20-35 años	553	771	1.314	1.726	1.388	1.599	2.017	2.447	3.113	3.490	18.418
36-50 años	158	207	423	535	395	485	645	744	1.042	1.217	5.851
51-65 años	53	48	88	107	100	105	152	181	270	317	1.421
66 años o más	12	20	14	20	29	24	33	33	62	50	297
Sin información	-	1	-	-	1	-	-	1	-	-	3
TOTAL VISAS	935	1.220	2.087	2.787	2.259	2.689	3.618	4.233	5.686	6.570	32.084

ACTIVIDAD	2005	2006	2007	2008	2009	2010	2011	2012	2013	2014	TOTAL
Empleado	390	559	944	1.184	998	1.055	1.433	1.877	2.497	2.898	13.835
Estudiante	113	148	189	303	289	384	636	714	1.005	1.286	5.067
Dueña de casa	96	137	171	190	245	365	471	619	888	901	4.083
Inactivo	84	70	95	131	143	202	229	247	308	314	1.823
No Informa	21	10	69	216	73	177	246	128	218	222	1.380
Otras Actividades	46	51	88	113	108	117	166	150	149	202	1.190
Religioso	90	115	114	105	106	90	113	126	153	168	1.180
Empleado Doméstico	5	12	81	138	76	77	108	137	180	275	1.089
Trabajador por cuenta propia	59	88	72	84	98	122	129	128	144	157	1.081
Sin Actividad	1	3	199	256	75	-	1	2	-	-	537
Empresario o Patrón	18	18	44	25	26	68	55	57	67	61	439
Obrero o Jornalero	1	4	14	32	13	25	20	28	53	53	243
Jubilado o Pensionado	9	4	4	10	9	5	10	17	17	27	112
Rentista	2	1	3	-	-	2	1	3	6	6	24
Tripulante	-	-	-	-	-	-	-	-	1	-	1
TOTAL VISAS	935	1.220	2.087	2.787	2.259	2.689	3.618	4.233	5.686	6.570	32.084

ECUADOR



4,7%
respecto del total de
migrantes en Chile

19.133

2014

2014

2005

10.848

2005

▲76%

MIGRANTES

EN EL PAÍS

RANGO ETARIO

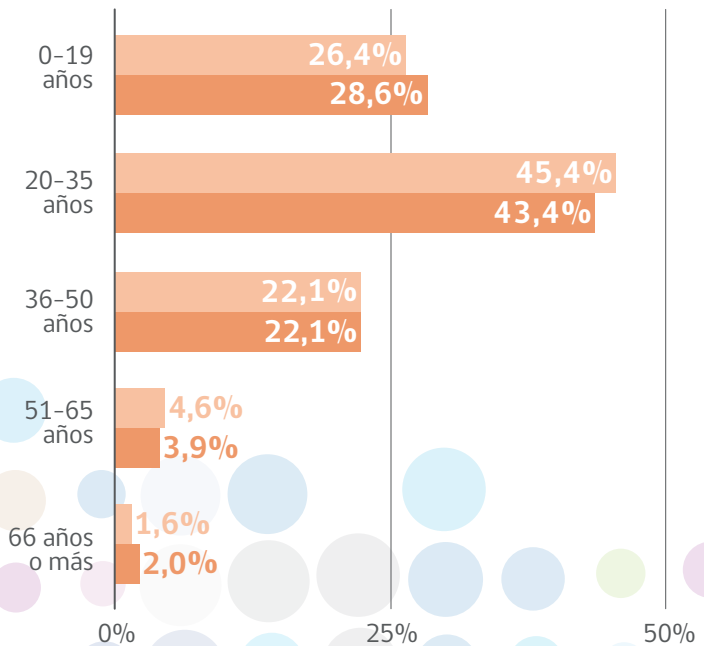

SEXO

2005

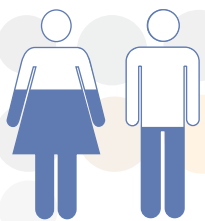

54,9% 45,1%

2014

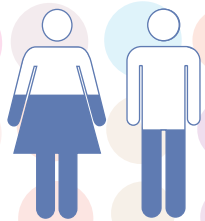

54,7% 45,3%

Las estimaciones del DEM muestran que desde 2005 la población ecuatoriana ha aumentado en un 76%, contando un poco más de 19 mil ecuatorianos residiendo en Chile, lo que significa un 4,7% del total de la migración en Chile.

Sin grandes cambios en su distribución geográfica en los últimos años, los ecuatorianos se mantienen fuertemente concentrados en la Región Metropolitana –un 62,7% de ellos–, siendo Valparaíso la segunda región más relevante con un 6,8% de ecuatorianos y luego Antofagasta con un 4,5%.

Al igual que las demás comunidades sudamericanas, la ecuatoriana también presenta un mayor componente femenino, con un 54,7% de residentes mujeres. Además, el 72,1% de los migrantes corresponde al segmento entre 20 y 65 años, mostrando también una mayor presencia de niños, niñas y adolescentes (26,4%).

DISTRIBUCIÓN NACIONAL

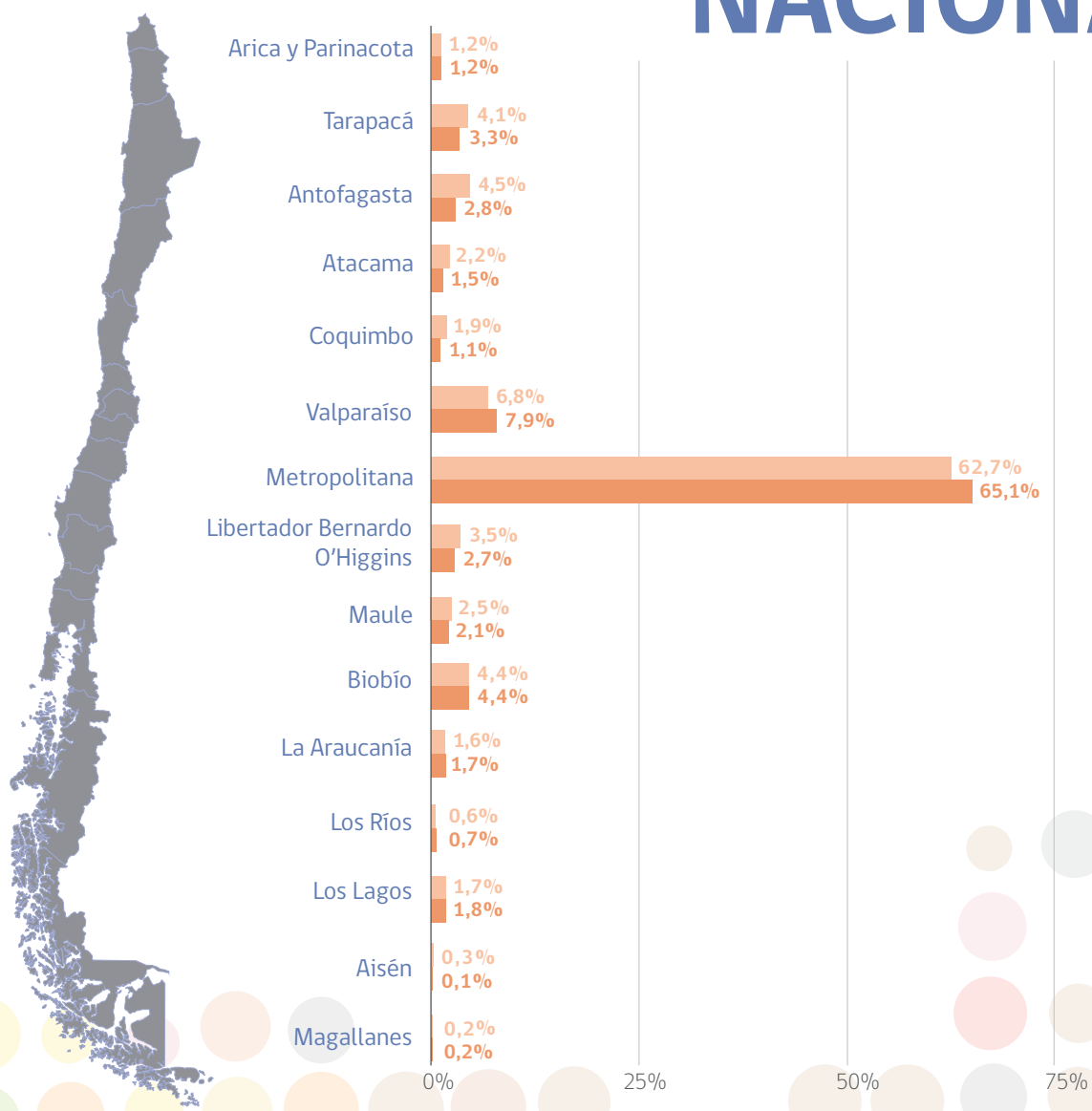

Permisos de Permanencia Definitiva 2005 - 2014

SEXO	2005	2006	2007	2008	2009	2010	2011	2012	2013	2014	TOTAL
Mujer	473	463	466	419	975	486	496	622	536	573	5.509
Hombre	310	330	368	355	874	389	404	460	435	530	4.455
TOTAL	783	793	834	774	1.849	875	900	1.082	971	1.103	9.964

EDAD	2005	2006	2007	2008	2009	2010	2011	2012	2013	2014	TOTAL
0-19 años	218	237	194	174	412	201	242	275	240	258	2.451
20-35 años	337	330	411	371	902	473	436	527	464	538	4.789
36-50 años	185	186	177	170	417	141	157	201	198	215	2.047
51-65 años	33	35	41	46	97	53	51	65	57	75	553
66 años o más	10	5	11	13	21	7	14	14	12	17	124
TOTAL	783	793	834	774	1.849	875	900	1.082	971	1.103	9.964

ACTIVIDAD	2005	2006	2007	2008	2009	2010	2011	2012	2013	2014	TOTAL
Empleado	208	245	317	307	712	327	333	408	383	465	3.705
Estudiante	192	212	161	158	333	160	166	227	198	238	2.045
Dueña de casa	137	108	105	105	182	96	79	134	99	133	1.178
Inactivo	57	54	80	45	122	88	148	96	81	59	830
Trabajador por cuenta propia	43	34	48	59	190	81	74	74	94	59	756
Empleado Doméstico	81	68	46	49	143	55	47	60	68	86	703
Otras Actividades	16	27	23	26	45	27	13	32	19	25	253
Obrero o Jornalero	15	12	17	7	76	19	12	20	10	10	198
Religioso	9	10	20	11	10	12	15	12	8	9	116
No Informa	19	14	7	5	20	4	2	4	4	3	82
Empresario o Patrón	3	8	6	1	10	3	6	12	5	11	65
Jubilado o Pensionado	3	-	3	1	4	3	5	3	2	4	28
Rentista	-	1	-	-	2	-	-	-	-	1	4
Tripulante	-	-	1	-	-	-	-	-	-	-	1
TOTAL	783	793	834	774	1.849	875	900	1.082	971	1.103	9.964

Visas para Estudiantes 2005 - 2014

SEXO	2005	2006	2007	2008	2009	2010	2011	2012	2013	2014	TOTAL
Mujer	102	98	104	92	106	96	116	99	123	133	1.069
Hombre	102	112	123	99	119	98	106	120	130	140	1.149
TOTAL VISAS	204	210	227	191	225	194	222	219	253	273	2.218

EDAD	2005	2006	2007	2008	2009	2010	2011	2012	2013	2014	TOTAL
0-19 años	62	67	68	46	62	42	58	50	56	55	566
20-35 años	141	141	159	140	158	148	153	153	170	186	1.549
36-50 años	1	2	-	5	5	4	11	16	25	31	100
51-65 años	-	-	-	-	-	-	-	-	2	1	3
66 años o más	-	-	-	-	-	-	-	-	-	-	-
TOTAL VISAS	204	210	227	191	225	194	222	219	253	273	2.218

Visas Sujetas a Contrato 2005 - 2014

SEXO	2005	2006	2007	2008	2009	2010	2011	2012	2013	2014	TOTAL
Mujer	450	522	578	420	501	537	713	928	1.018	999	6.666
Hombre	408	479	525	461	625	648	804	1.035	1.234	1.175	7.394
TOTAL VISAS	858	1.001	1.103	881	1.126	1.185	1.517	1.963	2.252	2.174	14.060

EDAD	2005	2006	2007	2008	2009	2010	2011	2012	2013	2014	TOTAL
0-19 años	150	153	205	136	189	198	261	367	383	364	2.406
20-35 años	440	581	569	497	611	616	816	1.064	1.250	1.197	7.641
36-50 años	220	224	276	196	269	308	352	423	493	468	3.229
51-65 años	47	41	52	50	56	62	84	105	121	137	755
66 años o más	1	1	-	2	1	1	3	4	5	8	26
Sin información	-	1	1	-	-	-	1	-	-	-	3
TOTAL VISAS	858	1.001	1.103	881	1.126	1.185	1.517	1.963	2.252	2.174	14.060

ACTIVIDAD	2005	2006	2007	2008	2009	2010	2011	2012	2013	2014	TOTAL
Empleado	455	557	588	485	688	707	928	1.147	1.445	1.399	8.399
Empleado Doméstico	206	227	260	215	216	242	284	371	392	363	2.776
Estudiante	60	79	126	77	107	100	139	221	227	230	1.366
Obrero o Jornalero	22	29	39	43	43	32	50	88	79	75	500
Inactivo	55	39	32	24	33	46	50	59	48	48	434
Dueña de casa	27	26	28	23	20	30	29	37	37	29	286
Otras Actividades	5	15	12	6	8	18	17	13	5	9	108
No Informa	22	19	12	2	1	4	7	13	8	12	100
Trabajador por cuenta propia	1	9	5	6	10	6	12	14	10	8	81
Empresario o Patrón	1	-	1	-	-	-	1	-	1	1	5
Sin Actividad	3	1	-	-	-	-	-	-	-	-	4
Rentista	1	-	-	-	-	-	-	-	-	0-	1
TOTAL VISAS	858	1.001	1.103	881	1.126	1.185	1.517	1.963	2.252	2.174	14.060

Visas Temporarias 2005 - 2014

SEXO	2005	2006	2007	2008	2009	2010	2011	2012	2013	2014	TOTAL
Mujer	596	606	1.084	1.086	779	738	714	761	811	920	8.095
Hombre	481	472	1.068	965	675	631	584	655	705	839	7.075
TOTAL VISAS	1.077	1.078	2.152	2.051	1.454	1.369	1.298	1.416	1.516	1.759	15.170

EDAD	2005	2006	2007	2008	2009	2010	2011	2012	2013	2014	TOTAL
0-19 años	315	256	525	577	381	357	370	373	413	438	4.005
20-35 años	508	542	1.094	1.014	777	700	653	773	825	941	7.827
36-50 años	197	198	405	325	186	200	185	180	171	231	2.278
51-65 años	48	59	103	109	85	82	67	64	80	108	805
66 años o más	17	24	24	26	26	30	24	26	27	41	265
Sin información	-	-	-	-	-	-	-	-	-	-	1
TOTAL VISAS	1.077	1.078	2.152	2.051	1.454	1.369	1.298	1.416	1.516	1.759	15.170

ACTIVIDAD	2005	2006	2007	2008	2009	2010	2011	2012	2013	2014	TOTAL
Empleado	314	338	689	607	450	393	356	439	461	571	4.618
Estudiante	283	217	346	379	283	305	271	291	323	339	3.037
Dueña de casa	148	180	171	176	176	174	199	209	213	210	1.856
Inactivo	99	99	138	154	137	122	126	100	109	100	1.184
Trabajador por cuenta propia	57	75	109	124	98	129	110	118	129	234	1.183
Otras Actividades	55	58	83	71	63	76	108	115	110	123	862
Empleado Doméstico	41	34	160	138	64	35	37	29	36	45	619
Sin Actividad	2	1	304	247	46	2	-	-	-	-	602
Religioso	22	27	44	48	77	64	41	57	82	71	533
No Informa	26	24	45	58	24	26	17	20	14	15	269
Empresario o Patrón	12	16	15	10	13	15	20	22	18	33	174
Obrero o Jornalero	16	5	44	31	14	20	6	9	10	8	163
Jubilado o Pensionado	2	3	2	7	6	8	7	6	11	10	62
Rentista	-	-	2	1	1	-	-	1	-	-	5
Tripulante	-	1	-	-	2	-	-	-	-	-	3
TOTAL VISAS	1.077	1.078	2.152	2.051	1.454	1.369	1.298	1.416	1.516	1.759	15.170

ESPAÑA



3,5%
respecto del total de
migrantes en Chile

14.474

2014

2014

2005

10.042

2005

▲ 44%

MIGRANTES

EN EL PAÍS

RANGO ETARIO

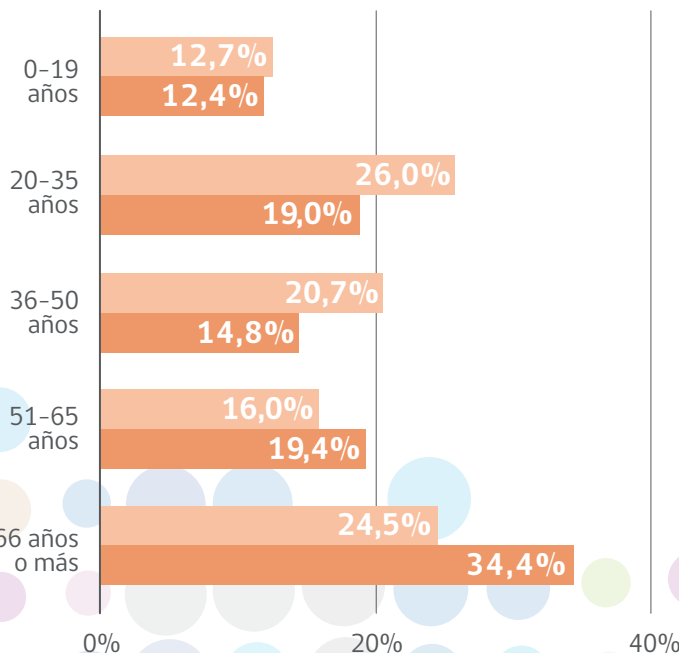

SEXO

2005

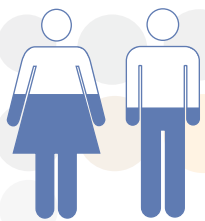

47,4% 52,6%

2014

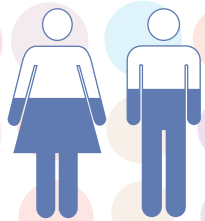

45,2% 54,8%

Como antigua colonia, Chile siempre ha tenido fuertes vínculos culturales con España. En los últimos años, principalmente debido a la crisis económica que golpeó a España, la migración española en Chile ha experimentado un crecimiento de un 44% desde el año 2005, correspondiente al 3,5% del total de la población migrante en Chile (14.474 personas).

En términos de la distribución etaria de esta población, es importante notar el crecimiento de la población entre 20 y 50 años, lo cual ha aumentado 12,9 puntos porcentuales desde el 2005. Es interesante notar que España contiene el mayor componente de población de 66 años o más (24,5%) de los 10 países de esta sección y un porcentaje menor de personas entre 0 y 19 años (12,7%).

A diferencia de lo que ocurre con otras comunidades, la migración española se caracteriza por ser la comunidad con mayor componente masculino (54,8%), la que inclusive se ha incrementado levemente con respecto a 2005 en 2,2 puntos porcentuales.

El destino privilegiado es la Región Metropolitana, la cual concentra un 68,8%, seguida de la Región de Valparaíso con un 9,0% y la del Biobío con un 4,2% dando cuenta de una concentración diferente, más cercana a los núcleos urbanos del país, y alejada del polo atractor del norte y la minería.

DISTRIBUCIÓN NACIONAL

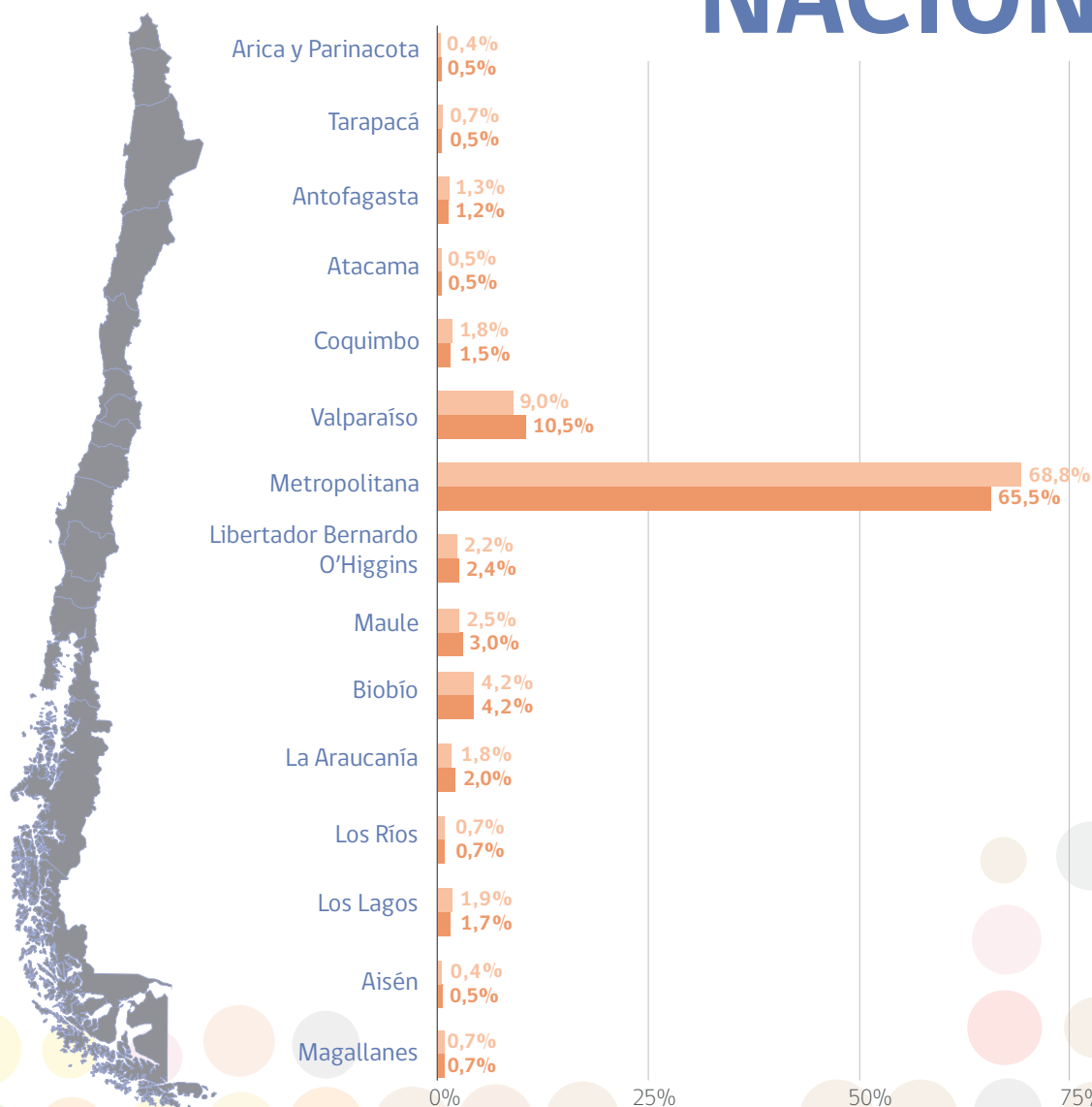

Permisos de Permanencia Definitiva 2005 - 2014

SEXO	2005	2006	2007	2008	2009	2010	2011	2012	2013	2014	TOTAL
Mujer	96	100	132	85	139	113	112	214	321	634	1.946
Hombre	129	120	167	152	186	167	170	322	499	984	2.896
TOTAL	225	220	299	237	325	280	282	536	820	1.618	4.842

EDAD	2005	2006	2007	2008	2009	2010	2011	2012	2013	2014	TOTAL
0-19 años	33	24	51	36	70	39	37	65	100	178	633
20-35 años	68	59	101	76	88	86	79	211	385	808	1.961
36-50 años	76	77	97	82	102	90	103	180	263	511	1.581
51-65 años	29	34	36	27	36	38	43	51	51	95	440
66 años o más	19	26	14	16	29	27	20	29	21	26	227
TOTAL	225	220	299	237	325	280	282	536	820	1.618	4.842

ACTIVIDAD	2005	2006	2007	2008	2009	2010	2011	2012	2013	2014	TOTAL
Empleado	80	76	109	98	105	106	114	253	470	1.095	2.506
Dueña de casa	29	29	35	20	32	25	23	53	70	124	440
Estudiante	23	21	32	15	41	25	21	53	62	114	407
Inactivo	15	12	28	29	39	32	34	36	50	82	357
Religioso	28	27	17	19	28	16	23	21	17	22	218
Trabajador por cuenta propia	4	4	12	14	8	15	19	41	41	53	211
Empresario o Patrón	12	7	21	12	20	15	11	22	32	50	202
Jubilado o Pensionado	13	23	17	11	29	24	16	25	15	18	191
Otras Actividades	13	13	13	12	9	13	12	23	38	36	182
No Informa	6	7	11	4	9	3	7	5	16	16	84
Rentista	1	1	2	3	4	3	1	2	5	-	22
Empleado Doméstico	-	-	1	-	1	2	1	1	-	3	9
Obrero o Jornalero	-	-	1	-	-	-	-	-	1	5	7
Tripulante	1	-	-	-	-	1	-	1	3	-	6
TOTAL	225	220	299	237	325	280	282	536	820	1.618	4.842

Visas para Estudiantes 2005 - 2014

SEXO	2005	2006	2007	2008	2009	2010	2011	2012	2013	2014	TOTAL
Mujer	18	17	21	18	20	25	27	26	39	45	256
Hombre	7	10	9	12	21	17	17	29	18	27	167
TOTAL VISAS	25	27	30	30	41	42	44	55	57	72	423

EDAD	2005	2006	2007	2008	2009	2010	2011	2012	2013	2014	TOTAL
0-19 años	4	2	-	1	2	2	1	-	2	1	15
20-35 años	20	24	29	29	38	39	42	53	52	66	392
36-50 años	1	1	1	-	1	1	1	2	3	5	16
51-65 años	-	-	-	-	-	-	-	-	-	-	-
66 años o más	-	-	-	-	-	-	-	-	-	-	-
TOTAL VISAS	25	27	30	30	41	42	44	55	57	72	423

Visas Sujetas a Contrato 2005 - 2014

SEXO	2005	2006	2007	2008	2009	2010	2011	2012	2013	2014	TOTAL
Mujer	69	96	112	115	97	140	200	379	785	692	2.685
Hombre	158	173	166	175	214	246	388	863	1.754	1.605	5.742
TOTAL VISAS	227	269	278	290	311	386	588	1.242	2.539	2.297	8.427

EDAD	2005	2006	2007	2008	2009	2010	2011	2012	2013	2014	TOTAL
0-19 años	35	58	52	44	25	53	75	123	238	244	947
20-35 años	96	105	114	116	159	178	279	596	1.162	928	3.733
36-50 años	66	77	83	83	94	126	188	416	925	904	2.962
51-65 años	28	29	28	46	28	28	43	104	205	219	758
66 años o más	2	-	1	1	4	1	3	3	9	2	26
Sin información	-	-	-	1	1	-	-	-	-	-	2
TOTAL VISAS	227	269	278	290	311	386	588	1.242	2.539	2.297	8.427

ACTIVIDAD	2005	2006	2007	2008	2009	2010	2011	2012	2013	2014	TOTAL
Empleado	159	170	184	193	253	283	451	1.009	2.086	1.840	6.628
Estudiante	18	34	31	26	15	27	40	74	168	171	604
Dueña de casa	21	26	36	29	18	40	26	59	123	108	486
Inactivo	18	18	25	14	14	28	36	55	86	71	365
Otras Actividades	3	3	-	12	3	3	20	12	28	42	126
Empleado Doméstico	1	2	1	8	4	1	7	12	26	28	90
No Informa	5	15	-	5	1	2	1	3	5	21	58
Obrero o Jornalero	1	-	-	2	2	1	2	15	12	14	49
Trabajador por cuenta propia	1	1	-	1	1	1	2	2	1	-	10
Empresario o Patrón	-	-	-	-	-	-	1	1	3	2	7
Tripulante	-	-	-	-	-	-	2	-	-	-	2
Jubilado o Pensionado	-	-	1	-	-	-	-	-	1	-	2
TOTAL VISAS	227	269	278	290	311	386	588	1.242	2.539	2.297	8.427

Visas Temporarias 2005 - 2014

SEXO	2005	2006	2007	2008	2009	2010	2011	2012	2013	2014	TOTAL
Mujer	150	156	137	155	179	182	232	455	929	922	3.497
Hombre	194	195	193	246	246	282	360	702	1.392	1.357	5.167
TOTAL VISAS	344	351	330	401	425	464	592	1.157	2.321	2.279	8.664

EDAD	2005	2006	2007	2008	2009	2010	2011	2012	2013	2014	TOTAL
0-19 años	44	46	35	34	33	41	39	68	161	157	658
20-35 años	147	152	121	149	177	194	283	677	1.360	1.299	4.559
36-50 años	88	82	97	116	127	133	167	290	609	629	2.338
51-65 años	40	44	48	63	58	68	70	80	155	147	773
66 años o más	28	27	29	39	30	28	33	43	36	47	340
Sin información	-3	-	-	-	-	-	-	-	-	-	3
TOTAL VISAS	344	351	330	401	425	464	592	1.157	2.321	2.279	8.664

ACTIVIDAD	2005	2006	2007	2008	2009	2010	2011	2012	2013	2014	TOTAL
Dueña de casa	33	30	34	32	51	51	61	80	153	136	661
Empleado	109	113	104	137	147	164	253	702	1.600	1.605	4.934
Empleado Doméstico	-	-	-	-	-	2	4	2	4	5	17
Empresario o Patrón	28	34	36	40	28	32	45	70	98	90	501
Estudiante	19	27	34	28	29	36	29	58	125	131	516
Inactivo	41	41	23	30	41	25	46	42	78	58	425
Jubilado o Pensionado	27	22	18	35	25	23	26	35	29	42	282
No Informa	12	3	6	7	4	10	3	4	10	8	67
Obrero o Jornalero	-	-	-	1	-	1	-	1	5	6	14
Otras Actividades	23	29	18	25	36	54	55	84	87	100	511
Religioso	27	24	39	32	44	36	41	35	57	35	370
Rentista	3	8	3	2	6	4	5	4	3	4	42
Sin Actividad	5	1	-	-	-	-	-	-	-	-	6
Trabajador por cuenta propia	17	17	15	10	13	26	24	38	72	58	290
Tripulante	-	2	-	22	1	-	-	2	-	1	28
TOTAL VISAS	344	351	330	401	425	464	592	1.157	2.321	2.279	8.664

ESTADOS UNIDOS

3,1%

respecto del total de
migrantes en Chile

12.799

2014

9.606

2005

▲ 33%

MIGRANTES

EN EL PAÍS

2014

2005

RANGO ETARIO

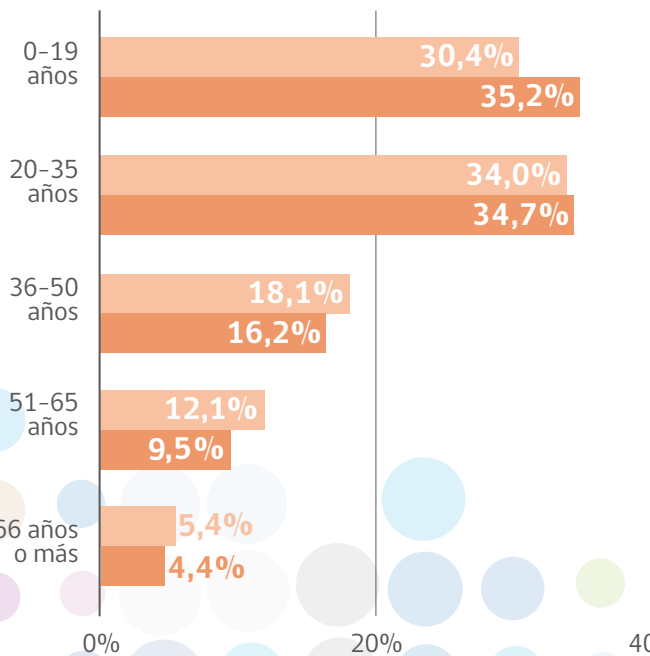

SEXO

2005

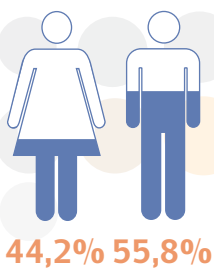

2014

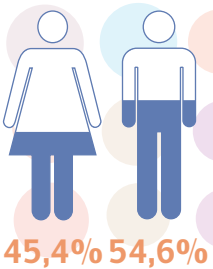

La migración desde Estados Unidos, junto con la española, constituyen los denominados flujos Norte-Sur más importantes de nuestro país, caracterización que no busca más que dar cuenta de cómo la migración no sólo se mueve desde los denominados países subdesarrollados o en vías de desarrollo (Sur) hacia los países desarrollados del Norte, sino que también existen flujos Norte-Sur y las demás combinaciones posibles.

Los migrantes estadounidenses corresponden al 3,1% del total de los migrantes en el país, cerca de 13 mil personas en total, las que se encuentran preferentemente situadas en la Región Metropolitana (63,1%) y en Valparaíso (10,1%).

Al igual que en el caso español, son en su mayoría hombres, quienes representan un 54,6%. En relación a su distribución etaria, es una población que se caracteriza por presentar una base más joven, en tanto el grupo entre 0 y 35 años concentra un 64,4% del total de migrantes.

DISTRIBUCIÓN NACIONAL

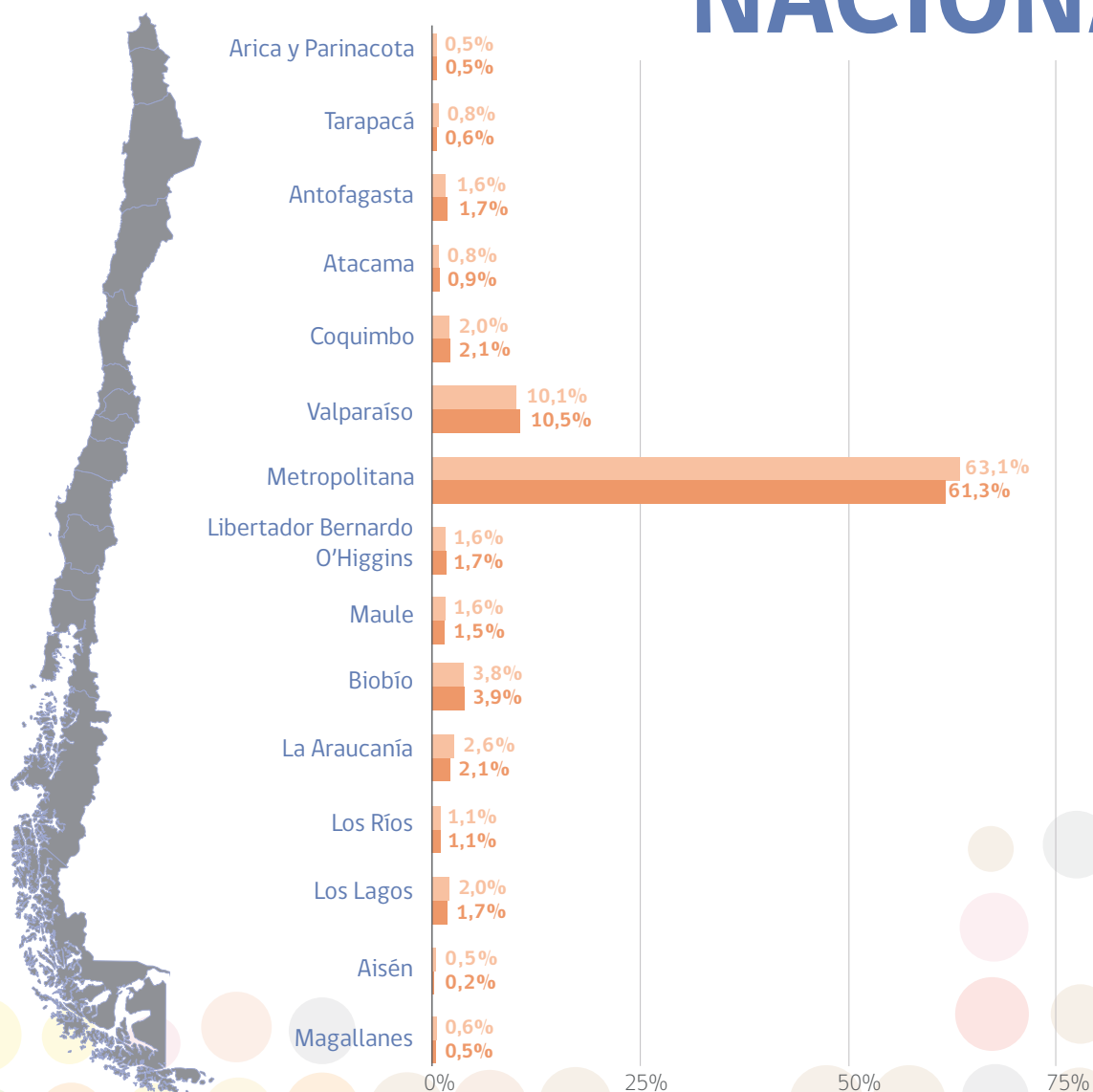

Permisos de Permanencia Definitiva 2005 - 2014

SEXO	2005	2006	2007	2008	2009	2010	2011	2012	2013	2014	TOTAL
Mujer	151	151	141	130	150	165	184	248	236	239	1.795
Hombre	188	183	156	147	190	179	181	289	236	229	1.978
TOTAL	339	334	297	277	340	344	365	537	472	468	3.773

EDAD	2005	2006	2007	2008	2009	2010	2011	2012	2013	2014	TOTAL
0-19 años	59	74	53	40	75	71	74	103	79	96	724
20-35 años	87	78	91	70	101	99	126	191	180	182	1.205
36-50 años	77	84	61	75	79	87	73	124	98	100	858
51-65 años	80	65	63	62	55	65	74	88	88	68	708
66 años o más	36	33	29	30	30	22	18	31	27	22	278
TOTAL	339	334	297	277	340	344	365	537	472	468	3.773

ACTIVIDAD	2005	2006	2007	2008	2009	2010	2011	2012	2013	2014	TOTAL
Empleado	93	90	62	78	83	110	114	190	193	200	1.213
Estudiante	33	46	29	30	35	41	39	71	65	78	467
Inactivo	31	37	35	16	47	45	53	47	27	25	363
Dueña de casa	33	39	26	27	33	20	22	47	43	44	334
Jubilado o Pensionado	39	30	41	40	30	33	24	37	27	31	332
Religioso	32	37	37	29	30	27	39	38	15	28	312
Otras Actividades	41	17	24	11	30	36	39	48	33	25	304
Trabajador por cuenta propia	8	6	16	21	11	15	17	40	41	16	191
Empresario o Patrón	11	11	17	15	25	13	15	10	16	13	146
No Informa	12	17	4	6	8	-	2	3	4	2	58
Rentista	1	3	5	3	2	2	-	6	7	6	35
Sin Actividad	3	-	-	-	5	-	-	-	-	-	8
Tripulante	1	1	1	-	1	2	-	-	-	-	6
Empleado Doméstico	1	-	-	1	-	-	1	-	1	-	4
TOTAL	339	334	297	277	340	344	365	537	472	468	3.773

Visas para Estudiantes 2005 - 2014

SEXO	2005	2006	2007	2008	2009	2010	2011	2012	2013	2014	TOTAL
Mujer	60	49	77	71	79	185	171	205	161	183	1.241
Hombre	19	38	39	46	43	95	92	92	69	69	602
TOTAL VISAS	79	87	116	117	122	280	263	297	230	252	1.843

EDAD	2005	2006	2007	2008	2009	2010	2011	2012	2013	2014	TOTAL
0-19 años	7	8	15	12	10	17	18	26	21	30	164
20-35 años	71	77	98	102	109	263	243	269	208	220	1.660
36-50 años	1	2	2	1	2	-	1	1	-	1	11
51-65 años	-	-	1	2	1	-	1	1	1	1	8
66 años o más	-	-	-	-	-	-	-	-	-	-	-
TOTAL VISAS	79	87	116	117	122	280	263	297	230	252	1.843

Visas Sujetas a Contrato 2005 - 2014

SEXO	2005	2006	2007	2008	2009	2010	2011	2012	2013	2014	TOTAL
Mujer	147	123	153	228	209	335	355	387	331	293	2.561
Hombre	166	171	220	295	280	401	425	532	437	365	3.292
TOTAL VISAS	313	294	373	523	489	736	780	919	768	658	5.853

EDAD	2005	2006	2007	2008	2009	2010	2011	2012	2013	2014	TOTAL
0-19 años	39	38	57	68	76	118	130	174	129	132	961
20-35 años	181	152	189	263	247	321	355	320	301	271	2.600
36-50 años	51	60	68	104	101	143	162	221	190	127	1.227
51-65 años	38	37	51	81	56	136	118	178	139	118	952
66 años o más	4	7	8	7	9	17	15	26	9	10	112
Sin información	-	-	-	-	-	1	-	-	-	-	1
TOTAL VISAS	313	294	373	523	489	736	780	919	768	658	5.853

ACTIVIDAD	2005	2006	2007	2008	2009	2010	2011	2012	2013	2014	TOTAL
Dueña de casa	16	16	30	37	34	75	75	113	75	67	538
Empleado	241	228	274	398	357	498	542	604	526	420	4.088
Empleado Doméstico	2	1	3	2	3	4	1	-	1	2	19
Empresario o Patrón	-	1	-	1	1	-	-	1	1	1	6
Estudiante	20	22	29	55	50	80	100	139	97	98	690
Inactivo	18	14	26	21	29	45	29	45	34	40	301
Jubilado o Pensionado	-	-	-	1	-	1	-	-	-	-	2
No Informa	11	6	2	2	6	4	1	3	1	5	41
Obrero o Jornalero	-	-	-	-	-	-	-	-	-	1	1
Otras Actividades	3	4	8	6	8	28	28	14	32	24	155
Religioso	2	1	1	-	-	-	-	-	-	-	4
Sin Actividad	-	1	-	-	-	-	-	-	-	-	1
Trabajador por cuenta propia	-	-	-	-	1	1	4	-	1	-	7
TOTAL VISAS	313	294	373	523	489	736	780	919	768	658	5.853

Visas Temporarias 2005 - 2014

SEXO	2005	2006	2007	2008	2009	2010	2011	2012	2013	2014	TOTAL
Mujer	381	411	455	502	608	629	620	754	855	898	6.113
Hombre	873	816	828	982	1.079	1.321	1.405	1.480	1.430	1.527	11.741
TOTAL VISAS	1.254	1.227	1.283	1.484	1.687	1.950	2.025	2.234	2.285	2.425	17.854

EDAD	2005	2006	2007	2008	2009	2010	2011	2012	2013	2014	TOTAL
0-19 años	408	247	276	403	390	463	433	416	672	762	4.470
20-35 años	615	706	722	796	1.014	1.163	1.230	1.389	1.154	1.243	10.032
36-50 años	88	114	116	128	124	135	148	185	196	161	1.395
51-65 años	106	106	115	108	112	139	151	179	188	172	1.376
66 años o más	42	55	53	48	47	50	63	65	75	89	587
Sin información	-	-	1	1	-	-	-	-	-	-	2
TOTAL VISAS	1.254	1.227	1.283	1.484	1.687	1.950	2.025	2.234	2.285	2.425	17.854

ACTIVIDAD	2005	2006	2007	2008	2009	2010	2011	2012	2013	2014	TOTAL
Dueña de casa	39	37	42	56	44	59	58	60	63	62	520
Empleado	116	153	173	228	252	207	319	491	479	424	2.842
Empleado Doméstico	-	-	-	-	-	-	-	1	-	1	2
Empresario o Patrón	34	29	45	35	25	32	39	35	48	40	362
Estudiante	67	60	47	71	71	71	74	79	107	80	727
Inactivo	87	35	45	59	54	52	57	48	53	46	536
Jubilado o Pensionado	37	39	34	34	37	40	45	39	53	44	402
No Informa	23	10	12	7	10	8	9	10	3	5	97
Otras Actividades	-	1	-	-	5	-	-	1	-	-	7
Obrero o Jornalero	67	104	160	196	250	329	231	291	105	134	1.867
Religioso	757	726	688	761	911	1.109	1.139	1.107	1.302	1.502	10.002
Rentista	7	5	4	6	2	5	10	17	27	28	111
Sin Actividad	3	-	1	1	1	-	-	-	-	-	6
Trabajador por cuenta propia	17	28	31	27	24	38	44	55	44	59	367
Tripulante	-	-	1	3	1	-	-	-	1	-	6
TOTAL VISAS	1.254	1.227	1.283	1.484	1.687	1.950	2.025	2.234	2.285	2.425	17.854

BRASIL



3,0%
respecto del total de
migrantes en Chile

12.196

2014

2014

2005

8.063

2005

▲ 51%

MIGRANTES

EN EL PAÍS

RANGO ETARIO

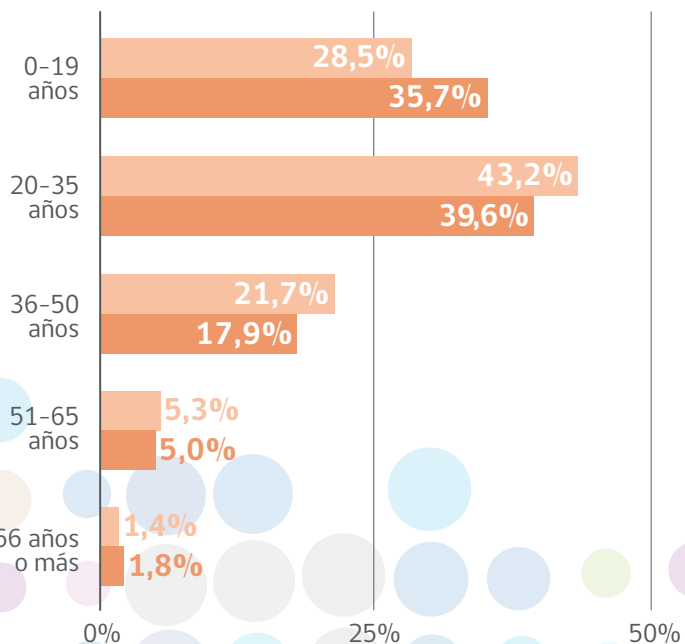

SEXO

2005

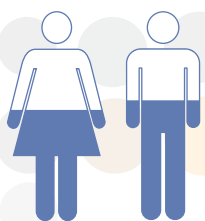

52,7% 47,3%

2014

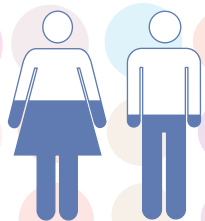

54,2% 45,8%

La migración brasileña, a pesar de tener un carácter intrarregional, es un fenómeno reciente en Chile, y en total representa un 3,0% del total de los migrantes en territorio nacional, equivalente a 12.196 personas. Esta migración se ha incrementado 51% desde el año 2005.

Junto con la habitual concentración en la Región Metropolitana (que llega al 67,0%), los brasileños tienen presencia importante en las regiones de Valparaíso y Biobío, con aproximadamente un 7,7% y 4,9% respectivamente.

Los brasileños son una comunidad conformada principalmente por mujeres, las que representan el 54,2%, y por grupos etarios de entre 20 y 50 años, quienes agrupan al 64,9% de los brasileños en Chile. Nuevamente, este perfil económicamente activo contrasta con un bajo porcentaje de población mayor a 66 años, que alcanza al 1,4%. Sin embargo, se aprecia un porcentaje importante de niños, niñas y adolescentes -28,5%- cifra que sin embargo se ha contraído 7,2 puntos porcentuales desde 2005.

DISTRIBUCIÓN NACIONAL

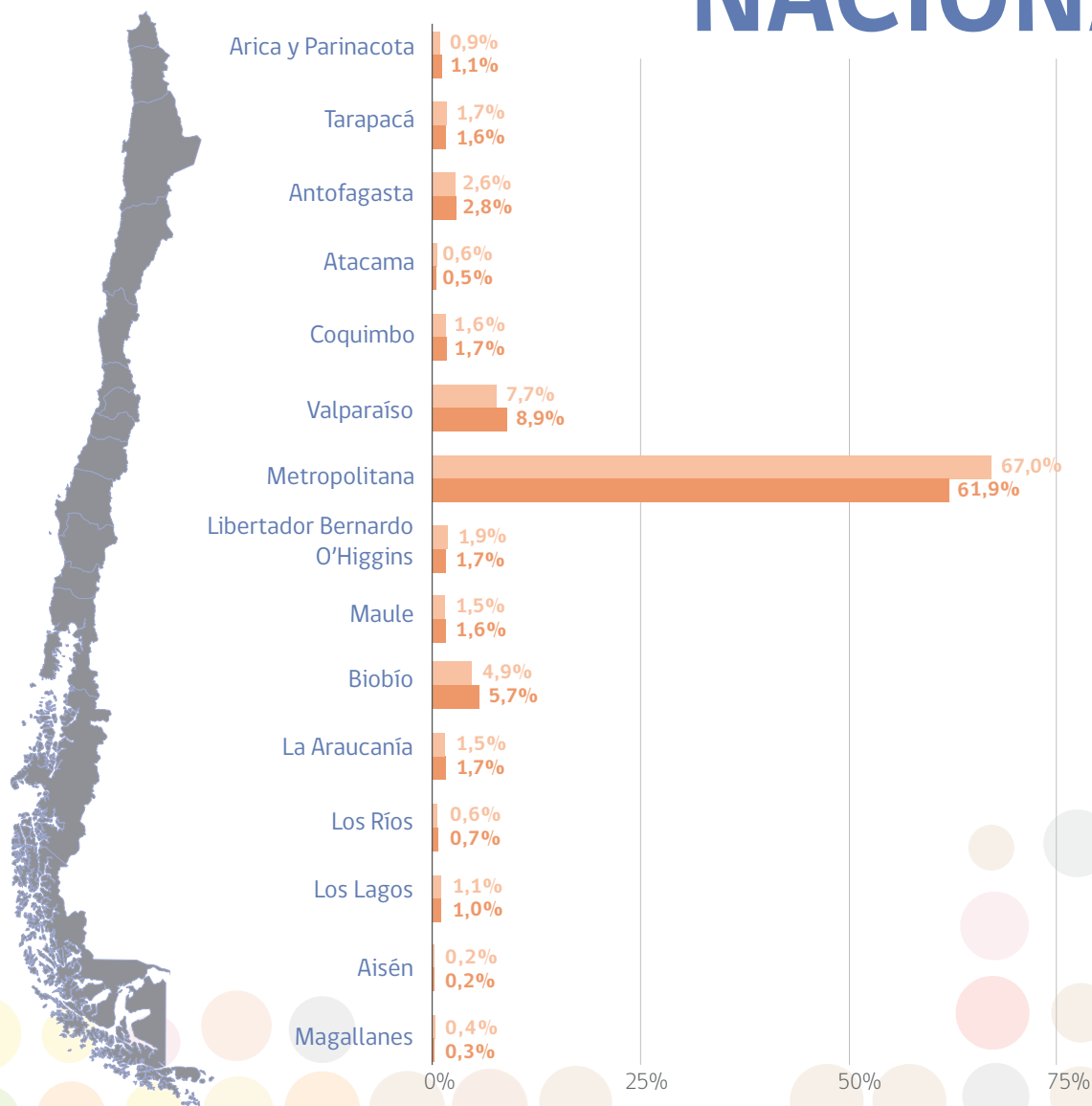

Permisos de Permanencia Definitiva 2005 - 2014

SEXO	2005	2006	2007	2008	2009	2010	2011	2012	2013	2014	TOTAL
Mujer	173	153	231	209	267	250	266	425	344	394	2.712
Hombre	109	92	154	165	216	180	209	271	273	287	1.956
TOTAL	282	245	385	374	483	430	475	696	617	681	4.668

EDAD	2005	2006	2007	2008	2009	2010	2011	2012	2013	2014	TOTAL
0-19 años	48	37	77	63	72	71	76	111	108	107	770
20-35 años	125	121	176	174	258	208	215	352	308	338	2.275
36-50 años	84	74	109	111	124	121	154	170	172	189	1.308
51-65 años	21	11	20	22	25	26	25	57	27	43	277
66 años o más	4	2	3	4	4	4	5	6	2	4	38
TOTAL	282	245	385	374	483	430	475	696	617	681	4.668

ACTIVIDAD	2005	2006	2007	2008	2009	2010	2011	2012	2013	2014	TOTAL
Empleado	94	70	133	144	186	170	206	295	265	288	1.851
Dueña de casa	71	67	89	86	95	93	69	118	93	117	898
Estudiante	41	35	64	58	66	61	62	104	94	92	677
Inactivo	17	17	30	15	39	40	57	47	57	46	365
Religioso	21	21	24	16	15	16	25	30	34	29	231
Trabajador por cuenta propia	5	5	8	18	28	16	19	40	37	43	219
Otras Actividades	11	12	14	17	22	10	15	23	17	25	166
Empresario o Patrón	6	5	5	5	12	8	8	14	9	17	89
No Informa	7	4	9	7	8	7	6	6	3	11	68
Empleado Doméstico	4	6	6	6	5	2	3	10	4	5	51
Jubilado o Pensionado	4	2	3	1	4	7	4	8	4	7	44
Obrero o Jornalero	1	-	-	-	3	-	-	-	-	1	5
Tripulante	-	-	-	-	-	-	1	1	-	-	2
Sin Actividad	-	1	-	-	-	-	-	-	-	-	1
Rentista	-	-	-	1	-	-	-	-	-	-	1
TOTAL	282	245	385	374	483	430	475	696	617	681	4.668

Visas para Estudiantes 2005 - 2014

SEXO	2005	2006	2007	2008	2009	2010	2011	2012	2013	2014	TOTAL
Mujer	35	31	38	43	56	27	20	14	11	23	298
Hombres	23	24	36	45	46	17	12	8	10	14	235
TOTAL VISAS	58	55	74	88	102	44	32	22	21	37	533

EDAD	2005	2006	2007	2008	2009	2010	2011	2012	2013	2014	TOTAL
0-19 años	12	15	8	13	23	2	1	1	2	13	90
20-35 años	41	36	61	68	75	38	28	19	16	22	404
36-50 años	5	3	5	7	4	4	3	1	2	2	36
51-65 años	-	1	-	-	1	-	-	1	1	-	3
66 años o más	-	-	-	-	-	-	-	-	-	-	-
TOTAL VISAS	58	55	74	88	102	44	32	22	21	37	533

Visas Sujetas a Contrato 2005 - 2014

SEXO	2005	2006	2007	2008	2009	2010	2011	2012	2013	2014	TOTAL
Mujer	167	200	263	220	248	64	62	78	61	39	1.402
Hombre	172	253	309	292	272	87	101	113	73	43	1.715
TOTAL VISAS	339	453	572	512	520	151	163	191	134	82	3.117

EDAD	2005	2006	2007	2008	2009	2010	2011	2012	2013	2014	TOTAL
0-19 años	64	66	86	86	100	23	32	20	26	21	524
20-35 años	191	253	325	287	290	73	47	84	43	32	1.625
36-50 años	72	110	133	108	98	40	68	73	47	25	774
51-65 años	12	24	28	30	29	15	14	14	15	4	185
66 años o más	-	-	-	1	3	-	2	-	3	-	9
TOTAL VISAS	339	453	572	512	520	151	163	191	134	82	3.117

ACTIVIDAD	2005	2006	2007	2008	2009	2010	2011	2012	2013	2014	TOTAL
Dueña de casa	22	40	69	53	57	21	25	15	18	14	334
Empleado	218	301	373	342	325	101	69	49	40	41	1.859
Empleado Doméstico	30	36	37	32	34	3	1	-	-	-	173
Estudiante	33	42	49	46	65	16	21	14	18	14	318
Inactivo	22	17	31	28	37	7	10	10	8	8	178
Jubilado o Pensionado	-	-	-	-	1	-	-	-	-	-	1
No Informa	7	14	5	3	-	-	2	3	1	2	37
Obrero o Jornalero	-	1	4	1	1	-	-	-	1	-	8
Otras Actividades	3	-	2	4	-	3	35	99	48	3	197
Religioso	1	-	2	1	-	-	-	-	-	-	4
Sin Actividad	3	-	-	1	-	-	-	-	-	-	4
Trabajador por cuenta propia	-	2	-	1	-	-	-	1	-	-	4
TOTAL VISAS	339	453	572	512	520	151	163	191	134	82	3.117

Visas Temporarias 2005 - 2014

SEXO	2005	2006	2007	2008	2009	2010	2011	2012	2013	2014	TOTAL
Mujer	267	330	372	392	321	598	698	800	814	891	5.483
Hombre	215	365	402	276	227	597	583	717	666	716	4.764
TOTAL VISAS	482	695	774	668	548	1.195	1.281	1.517	1.480	1.607	10.247

EDAD	2005	2006	2007	2008	2009	2010	2011	2012	2013	2014	TOTAL
0-19 años	96	106	111	86	73	139	178	196	195	215	1.395
20-35 años	264	393	482	413	313	708	752	875	832	904	5.936
36-50 años	94	154	151	131	125	262	257	334	331	367	2.206
51-65 años	25	37	26	35	34	72	80	103	102	101	615
66 años o más	3	4	4	3	4	14	13	9	20	20	94
Sin información	-	1	-	-	-	-	1	-	-	-	2
TOTAL VISAS	482	695	774	668	548	1.195	1.281	1.517	1.480	1.607	10.247

ACTIVIDAD	2005	2006	2007	2008	2009	2010	2011	2012	2013	2014	TOTAL
Dueña de casa	101	142	118	115	104	146	152	191	166	171	1.406
Empleado	149	261	248	195	161	524	506	590	652	679	3.965
Empleado Doméstico	3	1	11	9	5	24	10	15	12	15	105
Empresario o Patrón	9	18	15	13	9	24	22	43	40	45	238
Estudiante	73	79	78	64	67	170	188	206	188	200	1.313
Inactivo	37	50	42	53	36	70	89	89	71	75	612
Jubilado o Pensionado	4	3	1	6	9	8	14	14	18	13	90
No Informa	8	6	33	14	13	21	18	12	15	7	147
Obrero o Jornalero	-	-	3	1	-	1	3	1	3	3	15
Otras Actividades	25	30	55	47	41	90	106	143	131	182	850
Religioso	60	75	62	47	66	64	96	111	104	128	813
Rentista	-	1	-	1	1	2	2	1	2	3	13
Sin Actividad	2	3	77	70	16	-	-	-	-	-	168
Trabajador por cuenta propia	11	26	31	33	20	49	72	100	73	81	497
Tripulante	-	-	-	-	-	2	2	1	5	5	15
TOTAL VISAS	482	695	774	668	548	1.195	1.281	1.517	1.480	1.607	10.247

VENEZUELA



1,9%
respecto del total de
migrantes en Chile

8.001

2014

2014

2005

4.788

2005

▲67%

MIGRANTES

EN EL PAÍS

RANGO ETARIO

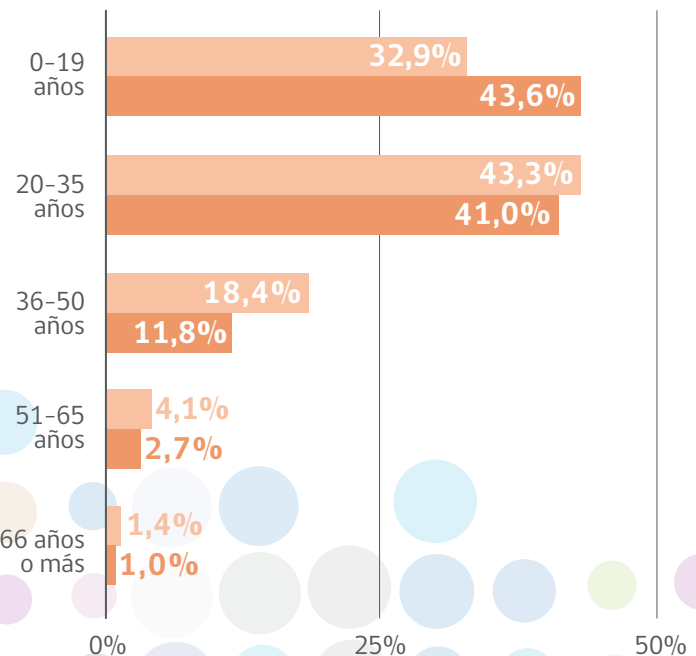

SEXO

2005

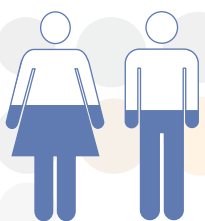

51,6% 48,4%

2014

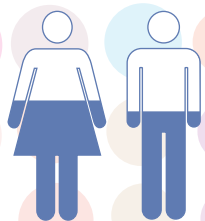

53,9% 46,1%

Venezuela es el más reciente de los flujos migratorios intrarregionales. Desde 2005 esta población se ha incrementado 67%, contando en 2014 con poco más de 8.000 migrantes venezolanos en el país. Esta comunidad representa el 1,9% del total de migrantes residentes en Chile.

En materia de distribución geográfica, la comunidad venezolana, además de asentarse de manera importante en la Región Metropolitana (78,4%), también tiene una presencia relevante en la Región de Valparaíso con un 6,4%.

Tal como el resto de la migración sudamericana, la venezolana es una comunidad principalmente femenina, siendo ellas un 53,9% del total poblacional, y con un perfil etario marcadamente joven, correspondiendo a 76,2% a los grupos etarios de entre 0 y 35 años, contrastando con el 5,5% de la población mayor de 51 años.

DISTRIBUCIÓN NACIONAL

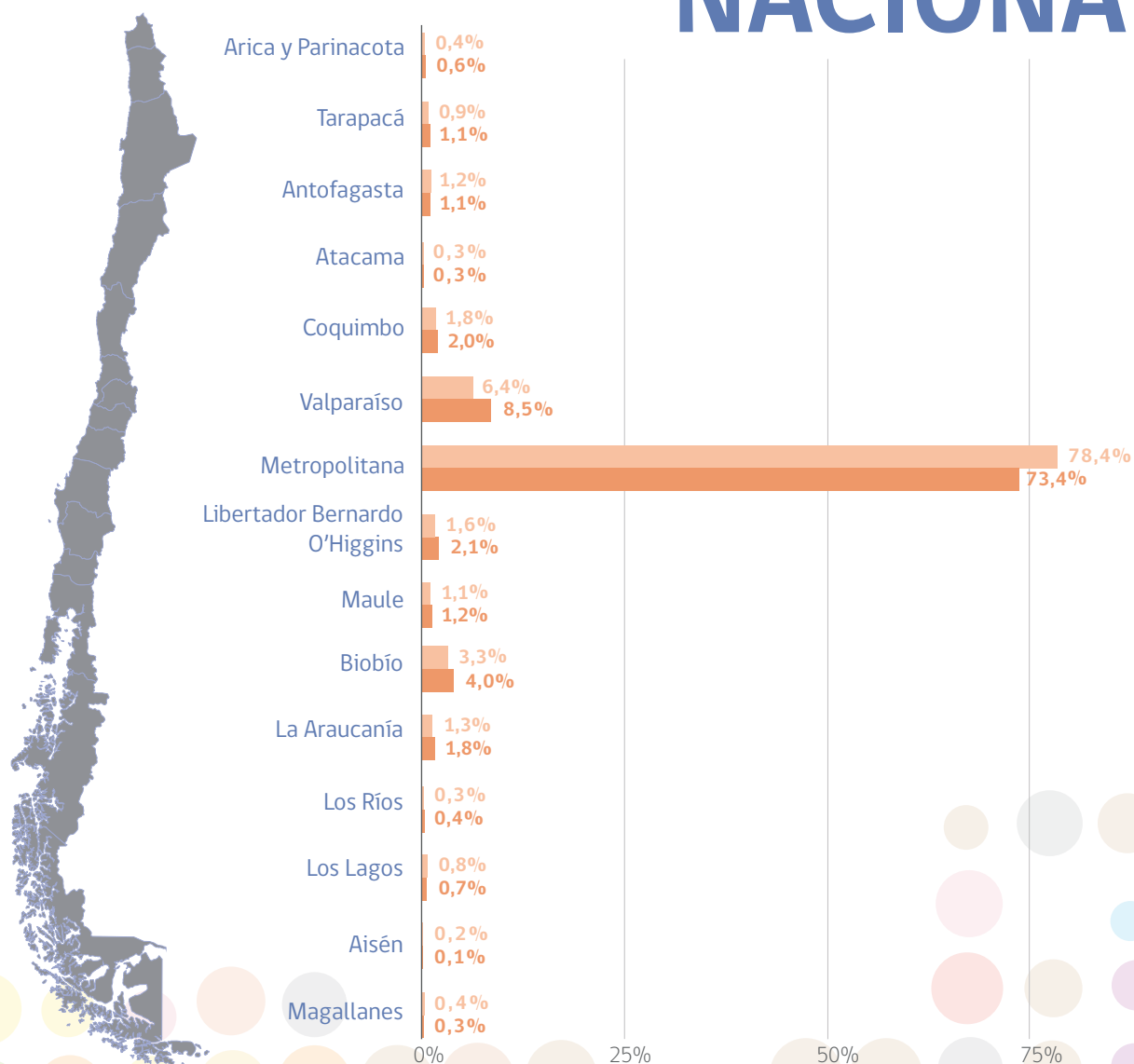

Permisos de Permanencia Definitiva 2005 - 2014

SEXO	2005	2006	2007	2008	2009	2010	2011	2012	2013	2014	TOTAL
Mujer	105	102	88	101	189	195	206	305	317	377	1.985
Hombre	79	76	61	80	139	137	161	206	235	308	1.482
TOTAL	184	178	149	181	328	332	367	511	552	685	3.467

EDAD	2005	2006	2007	2008	2009	2010	2011	2012	2013	2014	TOTAL
0-19 años	36	37	20	39	67	64	78	72	101	115	629
20-35 años	68	78	72	76	150	128	155	267	274	330	1.598
36-50 años	59	48	41	55	85	111	98	130	138	192	957
51-65 años	19	8	10	10	16	22	26	34	36	35	216
66 años o más	2	7	6	1	10	7	10	8	3	13	67
TOTAL	184	178	149	181	328	332	367	511	552	685	3.467

ACTIVIDAD	2005	2006	2007	2008	2009	2010	2011	2012	2013	2014	TOTAL
Empleado	60	72	62	76	145	162	166	267	299	384	1.693
Estudiante	29	34	16	32	46	60	65	70	92	109	553
Dueña de casa	39	25	21	35	54	56	45	76	65	92	508
Inactivo	16	17	19	12	39	28	49	33	46	35	294
Trabajador por cuenta propia	6	9	8	5	17	6	15	31	13	19	129
Empresario o Patrón	10	4	8	4	5	8	4	9	6	14	72
Otras Actividades	9	5	2	6	7	5	5	12	9	8	68
Jubilado o Pensionado	3	3	2	2	4	1	7	5	7	8	42
No Informa	8	3	2	2	2	1	1	2	6	4	31
Religioso	2	2	8	3	2	2	6	3	2	1	31
Empleado Doméstico	1	3	-	2	3	2	3	1	4	8	27
Obrero o Jornalero	1	-	1	2	2	-	-	1	2	3	12
Rentista	-	1	-	-	1	1	1	1	1	-	6
Tripulante	-	-	-	-	1	-	-	-	-	-	1
TOTAL	184	178	149	181	328	332	367	511	552	685	3.467

Visas para Estudiantes 2005 - 2014

SEXO	2005	2006	2007	2008	2009	2010	2011	2012	2013	2014	TOTAL
Mujer	16	22	20	28	84	40	45	53	42	50	400
Hombre	15	17	18	21	77	41	37	40	40	50	356
TOTAL VISAS	31	39	38	49	161	81	82	93	82	100	756

EDAD	2005	2006	2007	2008	2009	2010	2011	2012	2013	2014	TOTAL
0-19 años	5	2	7	12	14	5	9	13	14	12	93
20-35 años	21	29	25	29	126	66	59	71	65	84	575
36-50 años	5	8	6	8	21	10	12	9	3	4	86
51-65 años	-	-	-	-	-	-	2	-	-	-	2
66 años o más	-	-	-	-	-	-	-	-	-	-	-
TOTAL VISAS	31	39	38	49	161	81	82	93	82	100	756

Visas Sujetas a Contrato 2005 - 2014

SEXO	2005	2006	2007	2008	2009	2010	2011	2012	2013	2014	TOTAL
Mujer	67	102	164	162	121	150	230	236	312	434	1.978
Hombre	83	98	163	163	119	151	260	299	350	529	2.215
TOTAL VISAS	150	200	327	325	240	301	490	535	662	963	4.193

EDAD	2005	2006	2007	2008	2009	2010	2011	2012	2013	2014	TOTAL
0-19 años	27	53	77	73	48	63	88	91	97	129	746
20-35 años	70	84	174	140	110	139	246	256	379	582	2.180
36-50 años	42	55	63	85	67	75	116	150	153	203	1.009
51-65 años	10	7	12	24	12	20	36	34	30	48	233
66 años o más	1	1	1	3	3	4	2	4	3	1	23
Sin información	-	-	-	-	-	-	2	-	-	-	2
TOTAL VISAS	150	200	327	325	240	301	490	535	662	963	4.193

ACTIVIDAD	2005	2006	2007	2008	2009	2010	2011	2012	2013	2014	TOTAL
Dueña de casa	9	15	37	50	28	28	30	36	45	42	320
Empleado	91	109	194	185	148	175	330	353	476	708	2.769
Empleado Doméstico	12	9	8	10	11	20	17	24	31	63	205
Empresario o Patrón	-	-	-	-	-	-	-	-	1	2	3
Estudiante	14	38	58	51	32	41	51	66	80	86	517
Inactivo	13	17	27	23	19	20	26	27	21	36	229
No Informa	9	11	2	5	-	5	1	2	1	5	41
Obrero o Jornalero	-	1	1	-	1	2	2	16	4	12	39
Otras Actividades	2	-	-	1	1	10	30	8	1	8	61
Religioso	-	-	-	-	-	-	1	-	-	1	2
Sin Actividad	-	-	-	-	-	-	-	1	-	-	1
Trabajador por cuenta propia	-	-	-	-	-	-	2	2	2	-	6
TOTAL VISAS	150	200	327	325	240	301	490	535	662	963	4.193

Visas Temporarias 2005 - 2014

SEXO	2005	2006	2007	2008	2009	2010	2011	2012	2013	2014	TOTAL
Mujer	108	103	145	156	174	220	295	365	420	951	2.937
Hombre	90	92	105	101	102	156	222	256	299	858	2.281
TOTAL VISAS	198	195	250	257	276	376	517	621	719	1.809	5.218

EDAD	2005	2006	2007	2008	2009	2010	2011	2012	2013	2014	TOTAL
0-19 años	46	25	32	32	47	61	76	81	79	205	684
20-35 años	105	95	127	136	145	189	279	345	425	1.193	3.039
36-50 años	33	53	65	60	58	86	116	136	166	300	1.073
51-65 años	8	18	18	15	20	30	37	49	36	89	320
66 años o más	6	4	8	14	6	10	8	10	13	22	101
Sin información	-	-	-	-	-	-	1	-	-	-	1
TOTAL VISAS	198	195	250	257	276	376	517	621	719	1.809	5.218

ACTIVIDAD	2005	2006	2007	2008	2009	2010	2011	2012	2013	2014	TOTAL
Dueña de casa	25	42	39	43	50	67	73	83	93	124	639
Empleado	59	66	87	102	101	154	236	320	431	1.249	2.805
Empleado Doméstico	-	-	3	1	2	1	7	8	9	16	47
Empresario o Patrón	12	14	11	7	6	17	22	17	23	32	161
Estudiante	40	21	28	28	40	59	69	81	75	174	615
Inactivo	24	13	17	17	20	22	44	33	27	63	280
Jubilado o Pensionado	3	-	4	5	6	13	5	11	11	18	76
No Informa	3	6	6	5	2	6	6	6	4	6	50
Obrero o Jornalero	1	1	3	1	-	-	1	2	-	-	9
Otras Actividades	14	8	17	14	17	12	25	24	20	79	230
Religioso	8	10	5	5	14	8	4	6	7	12	79
Rentista	-	2	2	1	2	-	2	2	2	1	14
Sin Actividad	1	-	22	21	6	-	-	-	-	-	50
Trabajador por cuenta propia	8	12	5	7	10	17	23	28	17	35	162
Tripulante	-	-	1	-	-	-	-	-	-	-	1
TOTAL VISAS	198	195	250	257	276	376	517	621	719	1.809	5.218

CHINA



1,9%
respecto del total de
migrantes en Chile

7.724

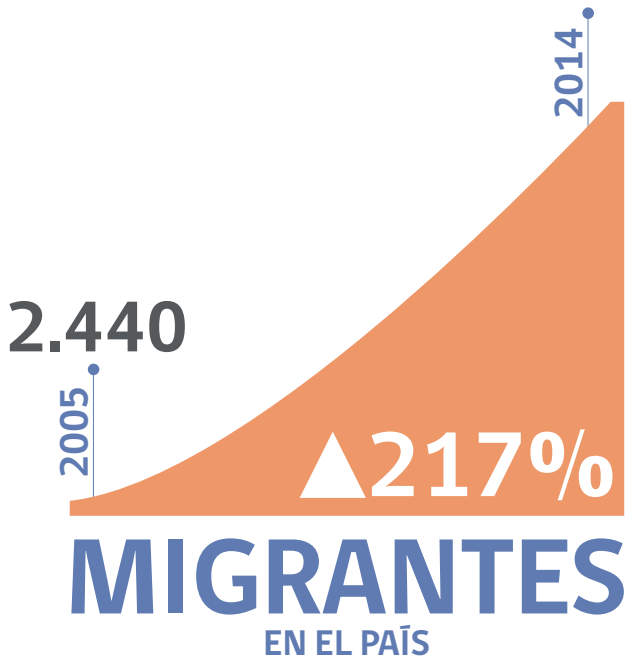

RANGO ETARIO

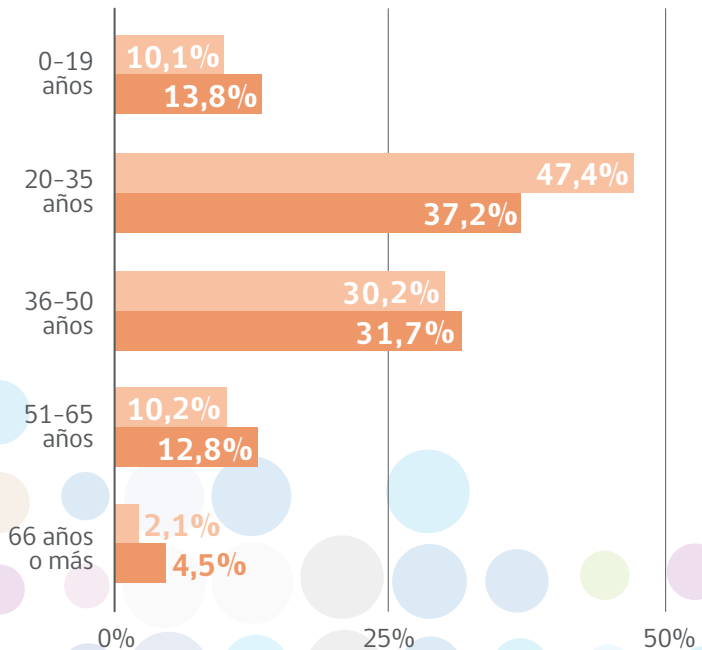

SEXO

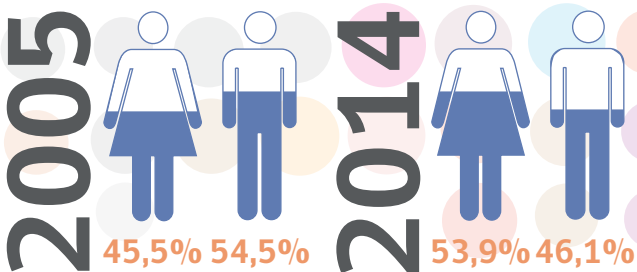

A pesar de su lejanía, la llegada a Chile de ciudadanos chinos no es un fenómeno reciente y resulta bastante importante en las regiones de Tarapacá (13,8%) y Metropolitana (69,3%). Los nacionales de China presentes en Chile en 2014 fueron 7.724 personas, reflejando un aumento de 217% con respecto al año 2005 (2.440) y constituyendo el 1,9% del total de migrantes a nivel nacional.

Se trata de una comunidad con un importante número de mujeres, representando el 53,9% del total. La distribución etaria de ésta población da cuenta de una migración que se caracteriza por ser en edad económicamente activa. Esto se confirma con el hecho de que un 87,8% de los chinos en Chile tienen entre 20 y 65 años, mientras la población más joven y los mayores de 66 años se han contraído 6,1 puntos porcentuales en los últimos 10 años.

DISTRIBUCIÓN NACIONAL

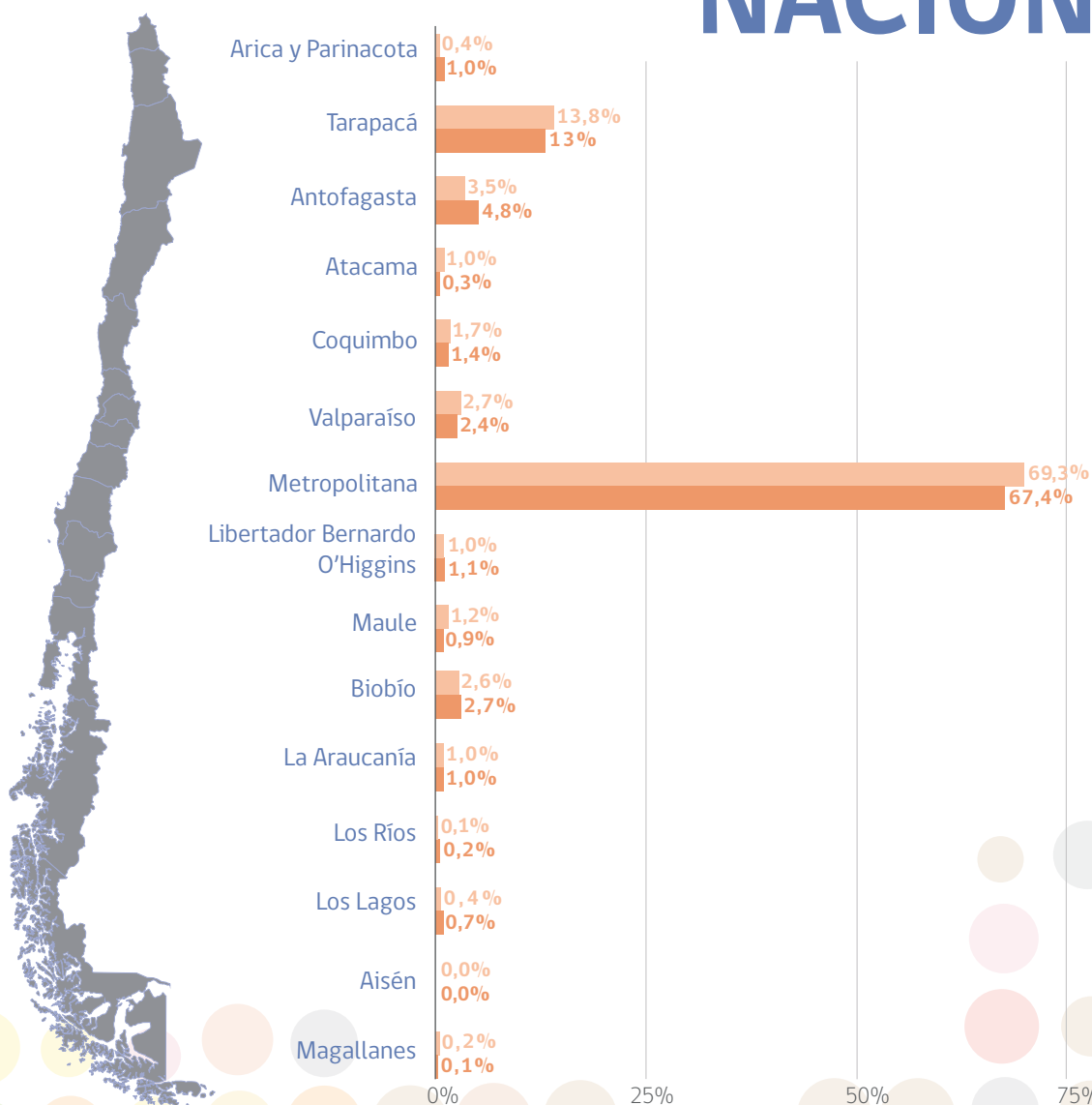

Permisos de Permanencia Definitiva 2005 - 2014

SEXO	2005	2006	2007	2008	2009	2010	2011	2012	2013	2014	TOTAL
Mujer	152	177	158	147	265	255	266	305	335	351	2.411
Hombre	221	216	230	216	383	361	399	390	480	445	3.341
TOTAL	373	393	388	363	648	616	665	695	815	796	5.752

EDAD	2005	2006	2007	2008	2009	2010	2011	2012	2013	2014	TOTAL
0-19 años	43	52	48	29	50	35	41	64	56	74	492
20-35 años	172	169	186	178	348	345	377	364	434	390	2.963
36-50 años	130	125	125	114	185	175	188	194	247	244	1.727
51-65 años	25	36	27	38	61	53	54	67	74	79	514
66 años o más	3	11	2	4	4	8	5	6	4	9	56
TOTAL	373	393	388	363	648	616	665	695	815	796	5.752

ACTIVIDAD	2005	2006	2007	2008	2009	2010	2011	2012	2013	2014	TOTAL
Empleado	150	119	111	130	145	232	322	318	288	320	2.135
Empresario o Patrón	82	104	120	137	305	201	179	144	327	222	1.821
Dueña de casa	57	51	51	35	88	83	66	83	80	103	697
Estudiante	31	43	40	33	46	26	24	51	41	64	399
Inactivo	20	11	14	5	27	36	36	41	35	25	250
Otras Actividades	17	26	24	7	11	5	5	18	10	28	151
No Informa	3	15	16	9	11	12	18	24	19	17	144
Trabajador por cuenta propia	8	10	5	4	12	14	5	9	11	14	92
Jubilado o Pensionado	1	9	6	-	3	1	6	4	3	2	35
Obrero o Jornalero	2	2	-	1	-	0	3	2	-	1	11
Empleado Doméstico	1	2	-	1	-	4	-	1	1	-	10
Rentista	-	1	1	1	-	1	1	-	-	-	5
Religioso	-	-	-	-	-	1	-	-	-	-	1
Sin Actividad	1	-	-	-	-	-	-	-	-	-	1
TOTAL	373	393	388	363	648	616	665	695	815	796	5.752

Visas para Estudiantes 2005 - 2014

SEXO	2005	2006	2007	2008	2009	2010	2011	2012	2013	2014	TOTAL
Mujer	7	6	-	2	5	9	8	7	6	4	54
Hombre	3	1	2	3	7	10	8	9	9	7	59
TOTAL VISAS	10	7	2	5	12	19	16	16	15	11	113

EDAD	2005	2006	2007	2008	2009	2010	2011	2012	2013	2014	TOTAL
0-19 años	3	1	1	2	4	5	-	2	2	3	23
20-35 años	7	6	1	3	8	14	16	14	12	8	89
36-50 años	-	-	-	-	-	-	-	-	1	-	1
51-65 años	-	-	-	-	-	-	-	-	-	-	-
66 años o más	-	-	-	-	-	-	-	-	-	-	-
TOTAL VISAS	10	7	2	5	12	19	16	16	15	11	113

Visas Sujetas a Contrato 2005 - 2014

SEXO	2005	2006	2007	2008	2009	2010	2011	2012	2013	2014	TOTAL
Mujer	73	101	133	196	260	252	249	277	250	325	2.116
Hombre	230	261	368	559	659	665	615	731	607	688	5.383
TOTAL VISAS	303	362	501	755	919	917	864	1.008	857	1.013	7.499

EDAD	2005	2006	2007	2008	2009	2010	2011	2012	2013	2014	TOTAL
0-19 años	13	15	14	40	30	37	44	48	47	40	328
20-35 años	179	193	299	440	568	559	550	635	547	640	4.610
36-50 años	94	129	163	226	279	227	227	262	206	243	2.106
51-65 años	17	23	25	46	41	44	42	61	53	89	441
66 años o más	-	2	-	3	1	-	1	2	4	1	14
TOTAL VISAS	303	362	501	755	919	917	864	1.008	857	1.013	7.499

ACTIVIDAD	2005	2006	2007	2008	2009	2010	2011	2012	2013	2014	TOTAL
Dueña de casa	3	5	8	19	21	21	22	20	29	23	171
Empleado	270	325	475	703	856	855	726	916	739	870	6.735
Empleado Doméstico	-	1	6	4	6	4	4	3	-	3	31
Empresario o Patrón	4	6	3	2	5	4	5	7	3	5	44
Estudiante	2	2	3	5	3	3	2	7	8	10	45
Inactivo	6	4	1	15	8	6	21	22	19	16	118
No Informa	7	11	3	1	6	4	22	11	6	14	85
Obrero o Jornalero	2	2	1	-	1	3	2	5	2	3	21
Otras Actividades	8	5	1	6	13	16	60	16	51	66	242
Trabajador por cuenta propia	1	1	-	-	-	1	-	1	-	3	7
TOTAL VISAS	303	362	501	755	919	917	864	1.008	857	1.013	7.499

Visas Temporarias 2005 - 2014

SEXO	2005	2006	2007	2008	2009	2010	2011	2012	2013	2014	TOTAL
Mujer	159	144	224	214	221	216	301	356	384	469	2.688
Hombre	280	301	392	317	268	272	451	530	597	721	4.129
TOTAL VISAS	439	445	616	531	489	488	752	886	981	1.190	6.817

EDAD	2005	2006	2007	2008	2009	2010	2011	2012	2013	2014	TOTAL
0-19 años	47	36	43	29	32	28	37	43	52	63	410
20-35 años	201	206	297	281	252	231	372	424	454	535	3.253
36-50 años	148	162	198	170	140	163	250	316	357	426	2.330
51-65 años	35	35	70	48	57	59	80	96	103	153	736
66 años o más	9	7	8	3	8	7	11	7	15	13	88
Sin información	-	-	-	-	-	-	2	-	-	-	2
TOTAL VISAS	439	445	616	531	489	488	752	886	981	1.190	6.817

ACTIVIDAD	2005	2006	2007	2008	2009	2010	2011	2012	2013	2014	TOTAL
Dueña de casa	40	39	53	61	70	48	48	63	66	77	565
Empleado	41	41	57	76	62	59	91	88	173	148	836
Empleado Doméstico	1	-	1	1	1	-	1	1	1	1	8
Empresario o Patrón	239	275	393	282	235	282	495	604	615	745	4.165
Estudiante	33	27	26	13	22	22	24	33	43	49	292
Inactivo	31	24	39	38	27	25	24	30	20	27	285
Jubilado o Pensionado	5	4	5	4	9	4	6	4	12	8	61
No Informa	7	4	10	6	3	6	5	4	4	4	53
Obrero o Jornalero	1	-	-	2	2	-	1	-	-	7	13
Otras Actividades	34	22	22	35	36	25	38	32	22	58	324
Religioso	-	-	2	-	2	-	-	-	1	1	6
Rentista	-	-	-	-	1	1	-	2	1	-	5
Trabajador por cuenta propia	7	9	8	13	19	16	19	25	23	65	204
TOTAL VISAS	439	445	616	531	489	488	752	886	981	1.190	6.817





ESTADÍSTICAS SOBRE ACCESO A LA NACIONALIDAD

La nacionalidad representa el vínculo más importante que un extranjero puede tener con un país. De acuerdo con el Decreto Supremo N°5.142 de 1960, una persona puede postular a la nacionalidad vía carta de nacionalización o también, la nacionalidad puede serle reconocida mediante un pronunciamiento de nacionalidad.

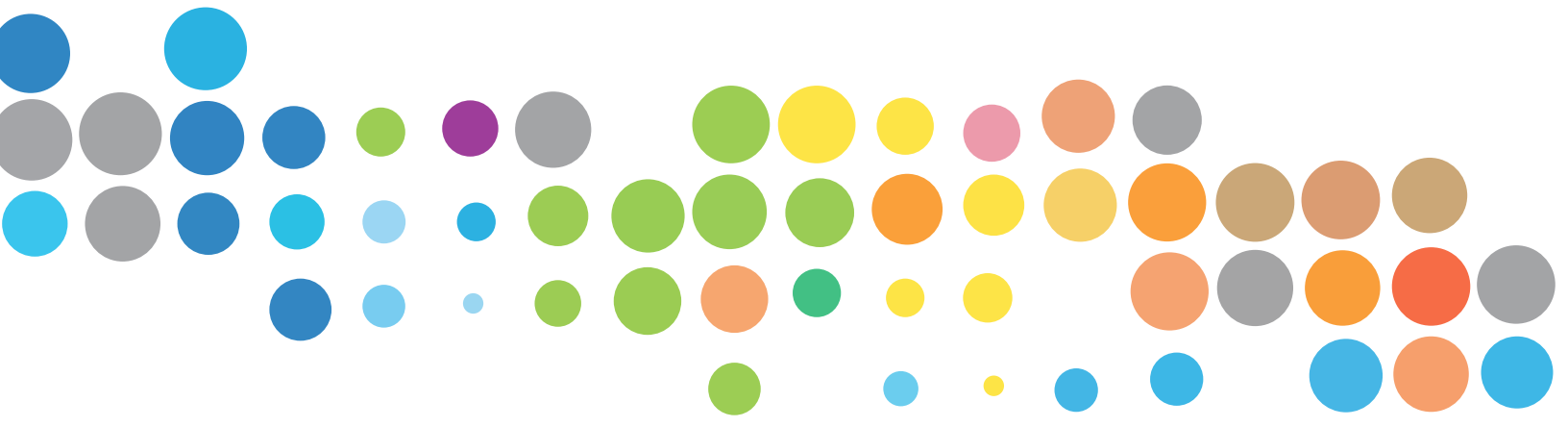

La nacionalidad representa el vínculo más importante que un extranjero puede tener con un país. La persona adquiere la condición de nacional, lo que no sólo le confiere el mismo estatus jurídico que un ciudadano, sino que también constituye la aceptación de un vínculo a nivel social y cultural con Chile.

Para acceder a la nacionalización, el solicitante, una vez cumplido los requisitos legales, ha de acudir al DEM y presentar una solicitud de nacionalización. Debido a su carácter voluntario, la estadística de nacionalizaciones por año es inferior al número de permisos de Permanencia Definitiva otorgados durante ese mismo año. Así, como no existe una relación directa entre residir de manera permanente en el país y nacionalizarse, se produce una brecha entre el promedio de permanencias y el promedio esperable de nacionalizaciones. Por ejemplo, en el año 2005 se entregaron cerca de 12 mil Permanencias Definitivas. Pese a que en el 2010 estarían en condiciones de nacionalizarse esas 12 mil personas, sólo recibieron la nacionalidad 741 individuos. El gráfico N°4.1 da cuenta de estas tendencias.



Gráfico N°4.1:
Cartas de Nacionalización otorgadas, 2005-2014
(Fuente: DEM)

En términos de los países de origen de los nacionalizados, destacan las naciones sudamericanas y en especial las fronteras. Entre el año 2005 y 2014 aumentaron las nacionalizaciones de migrantes cubanos, bolivianos, colombianos, chinos e iraquíes. En contrapartida, disminuyeron las nacionalizaciones de migrantes peruanos, ecuatorianos, taiwaneses y argentinos.

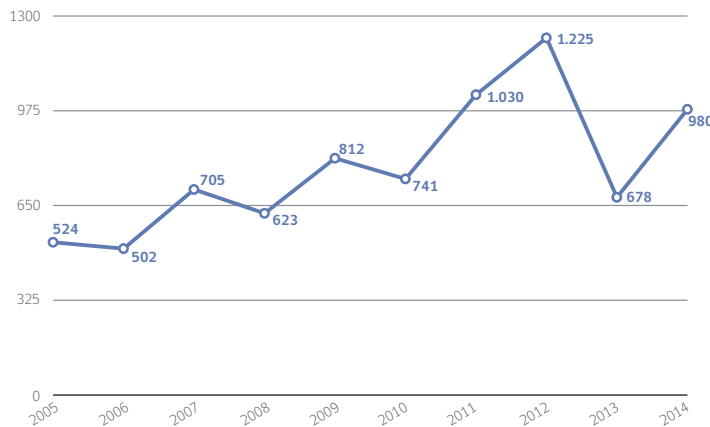

Gráfico N°4.2: Cartas de Nacionalización otorgadas según nacionalidad, 2005-2014
(Fuente: DEM)

Sociodemográficamente, no muestra gran diferencia entre el número de hombres y mujeres que se nacionalizaron entre 2005 y 2014 (gráfico N°4.3).

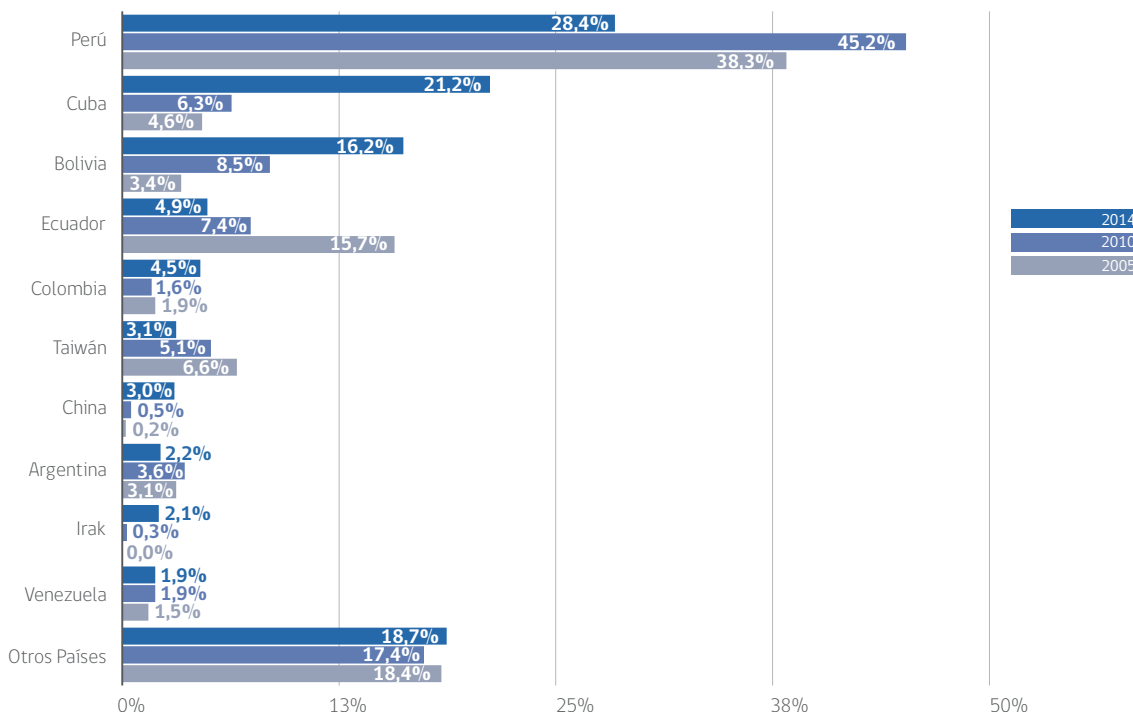

Gráfico N°4.3 Cartas de Nacionalización otorgadas según sexo, 2005-2014
(Fuente: DEM)

En relación al factor etario, la legislación vinculada afecta directamente con la concentración de la nacionalización entre las edades de 20 a 65 (95,6%), ya que hasta esa fecha, sólo era posible la nacionalización por vía administrativa desde los 21 años por propia iniciativa o desde los 18 con autorización de los tutores legales, situación que se expresa en el 1,0% de nacionalizaciones que se realizaron en 2014 en personas menores de 0 y 19 años.

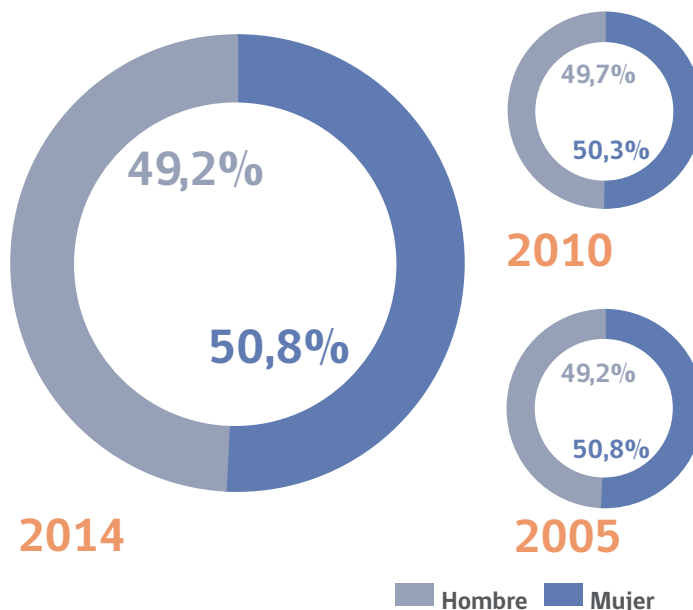

Gráfico N°4.4: Cartas de Nacionalización otorgadas según grupos de edad, 2005-2014
(Fuente: DEM)

Por último, el gráfico N° 4.5 indica la estadística correspondiente a los Pronunciamientos de Nacionalidad solicitados al DEM, generalmente, por aquellas personas que no fueron inscritas en el Servicio de Registro Civil e Identificación como chilenos, por considerarlos hijos de extranjeros transeúntes o hijos de extranjeros que se encontraban en Chile en servicio de su Gobierno, para que se verifique si dicha inscripción es correcta o si corresponde rectificarla.

La figura del “extranjero transeúnte”, establecida en la Constitución Política del Estado, fue entendida por la autoridad administrativa como equivalente a irregularidad migratoria. Este criterio administrativo fue corregido durante el año 2014, permitiendo la adecuada aplicación de la Constitución en estos casos, esto es, aplicando la figura de “extranjero transeúnte” a quiénes, al momento del nacimiento de su hijo, no tenían ánimo de residencia, por cuanto se encontraban en Chile como turistas o en la calidad de tripulantes.

Tal cambio de criterio, ha posibilitado que aquellos que habían sido inscritos de esta manera pudiesen rectificar su inscripción como chilenos a través del Pronunciamiento de Nacionalidad, situación que, como se aprecia en el gráfico N°4.5, pasó de 40 en 2013 a 102 en 2014.

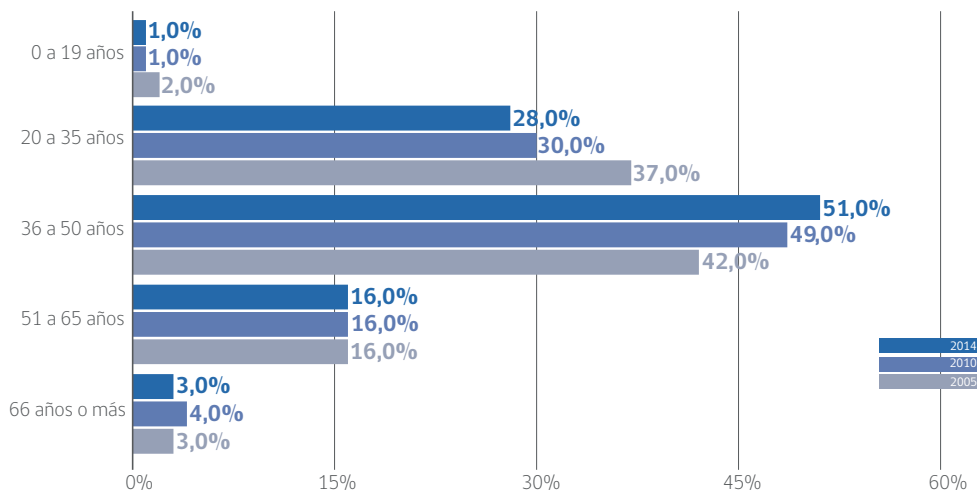

Gráfico N°4.5: Pronunciamientos de Nacionalidad, 2005-2014
(Fuente: DEM)



ESTADÍSTICAS SOBRE REFUGIO

Las estadísticas de este capítulo ahondan en las solicitudes de refugio presentadas en los últimos 9 años. Este acápite nos entrega una visión general sobre las características principales de quienes solicitan refugio en Chile, en cuanto a su nacionalidad, edad agregada, sexo y ubicación geográfica.

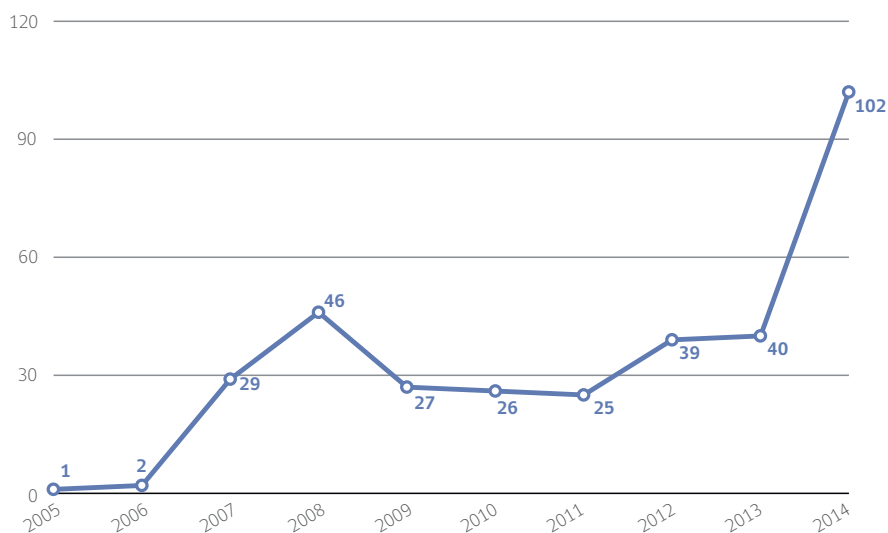
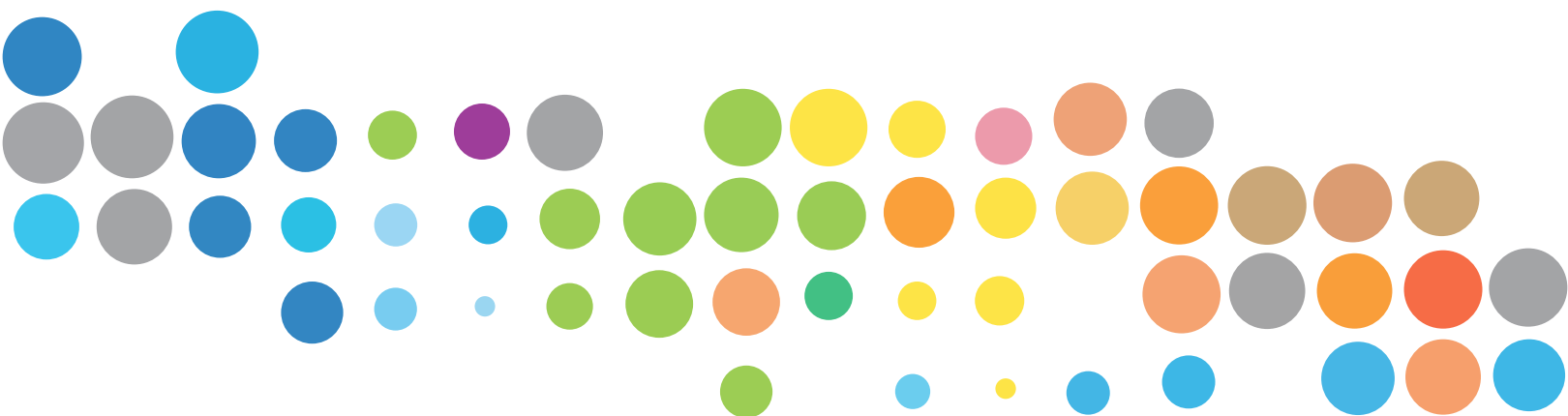

La institución del asilo o de la protección de los refugiados refleja el lado humanitario de la movilidad humana. La o el refugiado es aquella persona que llega a Chile y argumenta no poder o no querer regresar a su país de origen por tener fundados temores de persecución por motivos de raza, religión, nacionalidad, pertenencia a determinado grupo social u opiniones políticas. También lo es aquella persona que ha debido huir de su país y cuya vida, libertad o seguridad han sido amenazadas por la violencia generalizada, agresión extranjera, conflictos internos, violación masiva de derechos humanos u otras circunstancias que hayan perturbado gravemente el orden público.

El gráfico N°5.1 refleja la cantidad de solicitudes de refugio correspondientes a los últimos 9 años. En 2005 se crea la Sección Refugio del Departamento de Extranjería y Migración, con personas dedicadas específicamente a recibir y analizar dichas solicitudes. En 2008, año en que se registra la mayor cantidad de solicitudes, se dicta el Instructivo Presidencial N°9 de 2008 que "Imparte instrucciones sobre la Política Nacional Migratoria", y que en materia de Refugio establece el deber de los organismos gubernamentales de generar fórmulas que permitan responder de manera adecuada a las especiales condiciones de vulnerabilidad que presentan las personas que solicitan refugio en Chile. En tal sentido, propone una Ley de Protección de Refugiados, separada de la legislación migratoria, de modo de formalizar "la institucionalidad encargada del reconocimiento de la condición de refugiado y que establezca de manera taxativa los derechos de los refugiados, las causales de rechazo y revocación de las solicitudes presentadas".



Gráfico N°5.1: Solicitudes de Refugio, 2005-2014
(Fuente: DEM)

Posteriormente, estas instrucciones dieron vida a lo que en 2010 fue la Ley 20.430 que "Establece Disposiciones sobre Protección de Refugiados", instrumento que recoge en el derecho interno las obligaciones internacionales del Estado de Chile en materia de protección de refugiados, en especial las contenidas en la Convención de Ginebra de 1951 sobre el Estatuto de los Refugiados y la definición ampliada contenida en la Declaración de Cartagena de 1984. Esta ley, moderna y protectora, contiene altos estándares en materia de protección.

El gráfico N°5.2 muestra las solicitudes de refugio presentadas según el país del solicitante. Destacan a este respecto los solicitantes de Colombia que representan el 84,2% de las solicitudes en 2014, cifra que ha ido en aumento desde el 2005. Esta situación no es excepcional, pues Colombia, según los datos del Alto Comisionado de Naciones Unidas para los Refugiados (ACNUR) se encuentra entre los 20 países de origen con mayor número de solicitantes de refugio a nivel mundial.

Otras nacionalidades relevantes durante estos últimos 9 años han sido los solicitantes de Ecuador, Perú y la República Democrática del Congo, para 2005, y el caso cubano en 2010, todas en torno al 5,0% y 7,0% del total de solicitudes.

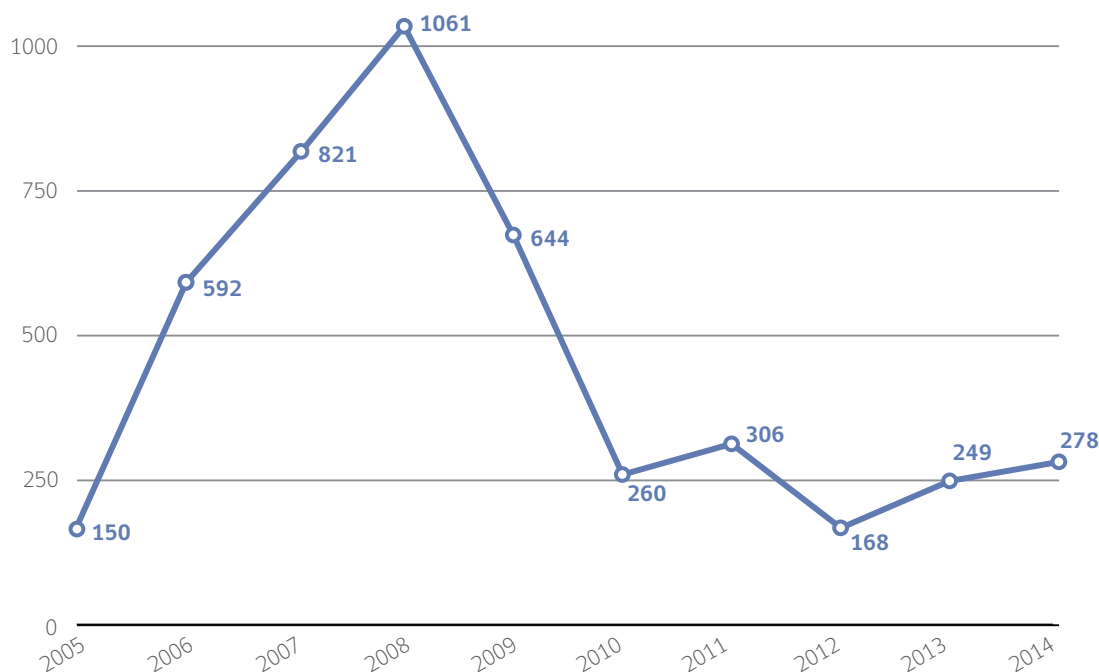

Gráfico N°5.2: Solicitudes de Refugio según nacionalidad, 2005-2014
(Fuente: DEM)

A nivel sociodemográfico, los solicitantes de refugio se encuentran principalmente en edad económicamente activa, concentrándose un 70,9% de ellos entre los 20 y 65 años, y con un porcentaje de niños, niñas y adolescentes que alcanza un 26,6% (gráfico N°5.3).

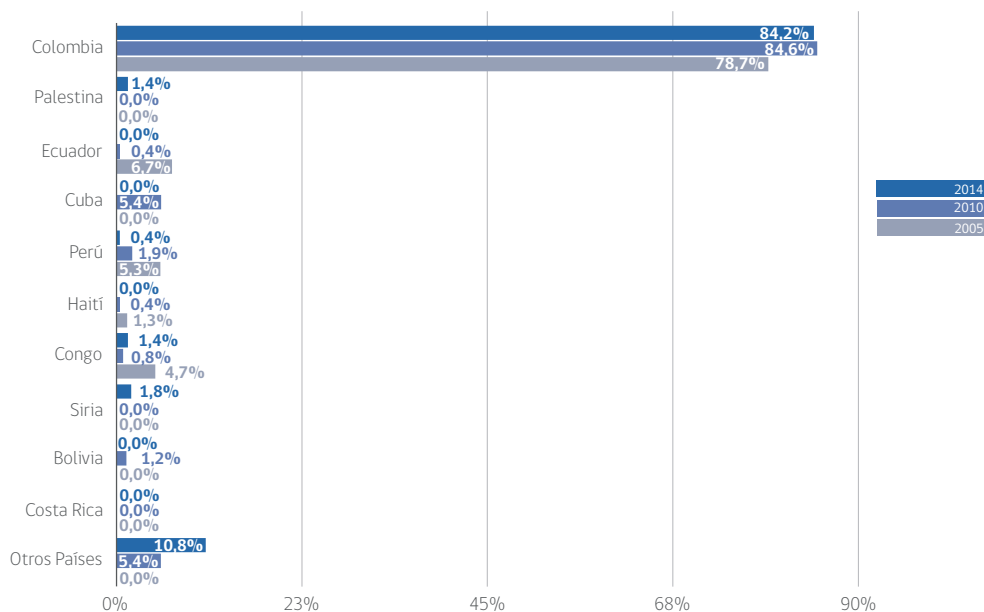

Gráfico N°5.3: Solicitudes de Refugio según grupo de edad, 2005-2014
(Fuente: DEM)

En materia de género, sin embargo, la masculinización de los solicitantes es mayor, aunque ha disminuido desde 2005, cuando eran un 57,3% del total, hasta el 53,2% de 2014 (gráfico N°5.4).

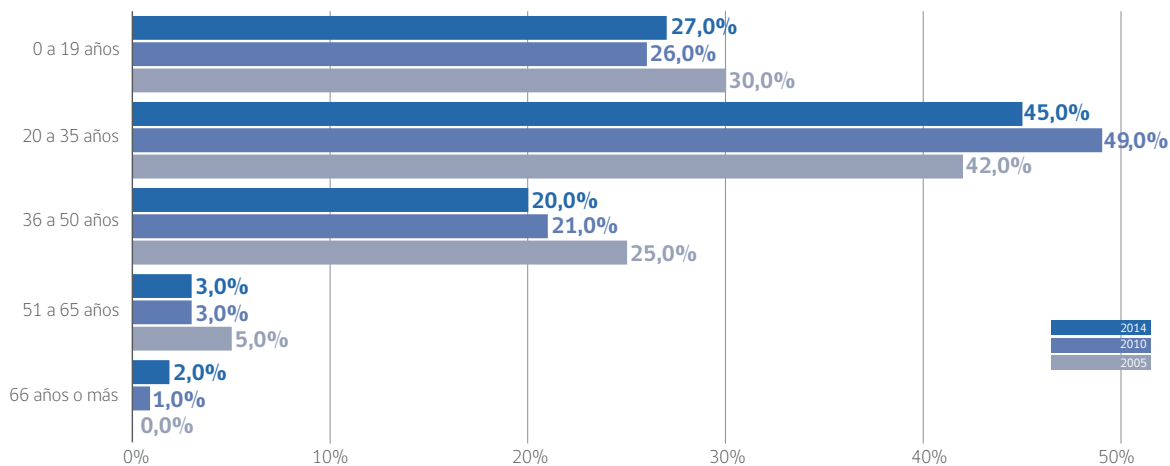

Gráfico N°5.4: Solicitudes de Refugio según sexo, 2005-2014
(Fuente: DEM)

Por último, geográficamente se concentra en la Región Metropolitana (63,8%), y en las regiones del extremo norte Arica y Parinacota (4,9%), Tarapacá (7,7%) y Antofagasta (9,6%). La Región de Valparaíso ha visto un importante incremento en los últimos 9 años, pasando del 0,7% al 5,5% de la actualidad.



Gráfico N°5.5 : Solicitudes de Refugio según región, 2005-2014
(Fuente: DEM)

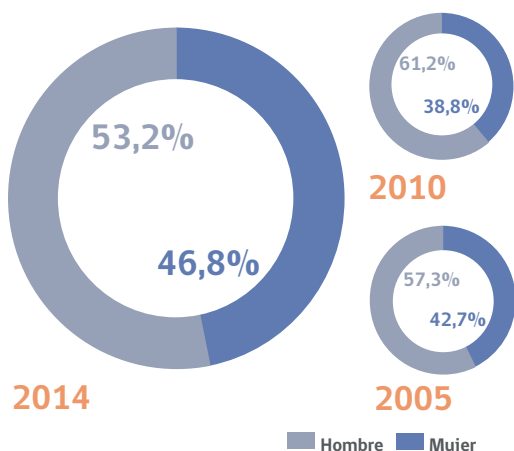

ESTADÍSTICAS SOBRE EXPULSIONES

Las estadísticas de este capítulo muestran las órdenes de expulsión que puede dictar el Ministro del Interior y Seguridad Pública y los Intendentes, por infracciones a la Ley de Extranjería. Las órdenes de expulsión se describen a nivel nacional y luego se desglosan por región geográfica, nacionalidad, sexo y edad agregada.

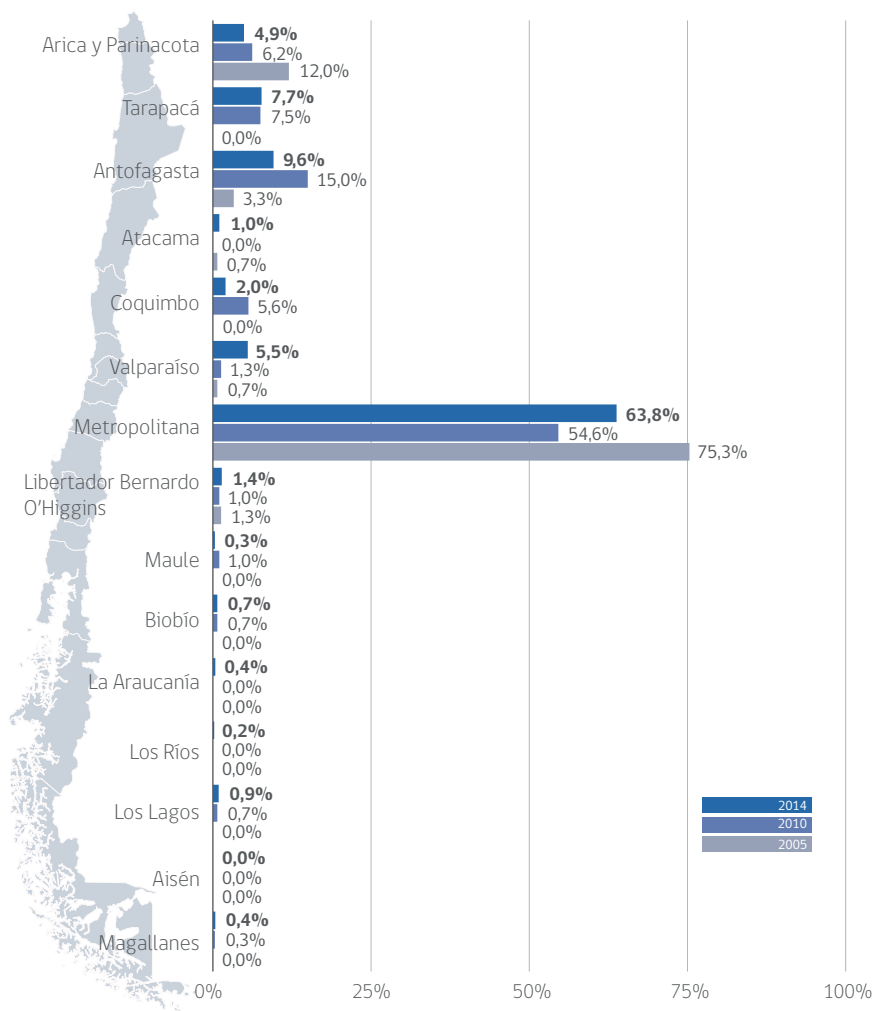
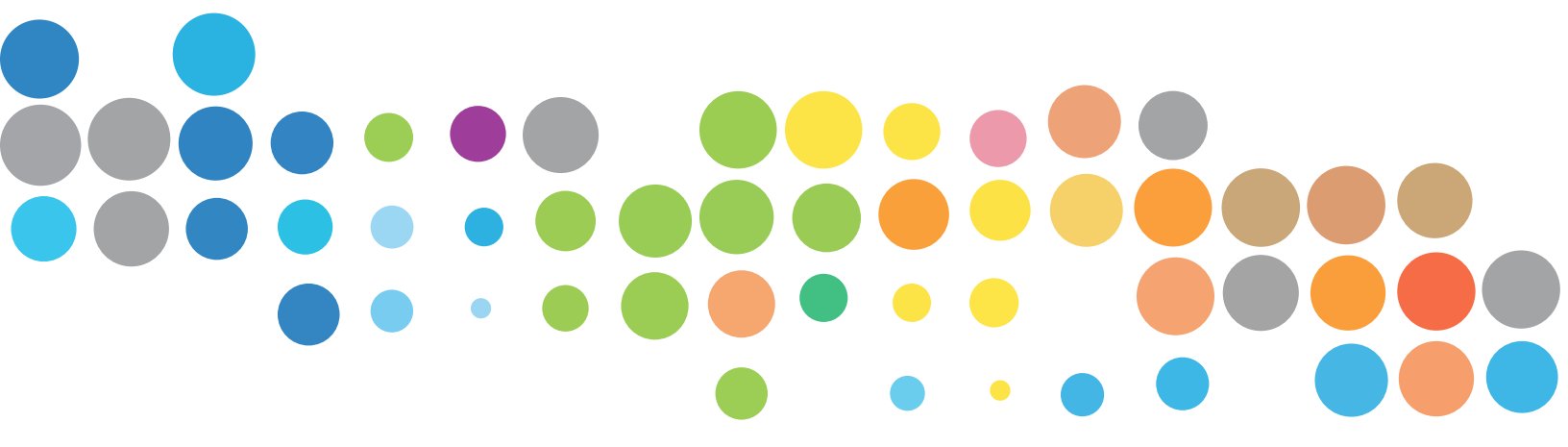

La legislación migratoria vigente, que actualmente se encuentra contenida en el Decreto Ley N° 1.094, de 1975, del Ministerio del Interior y Seguridad Pública, además de establecer los requisitos y las categorías bajo las cuales una persona extranjera puede ingresar y residir en Chile, también determina las causales por las cuales dichas personas pueden ser obligadas a hacer abandono de este país, mediante decreto o resolución de expulsión del territorio nacional dictado por el Ministro del Interior y Seguridad Pública o por el Intendente Regional.

Estas causales contemplan distintas infracciones a la Ley de Extranjería, desde la expiración del permiso de residencia, hasta aquellos extranjeros que, teniendo permiso de residencia en el país, cometen delitos graves. En el caso de los extranjeros que son titulares de un permiso de turismo o que prolonguen su estadía con su permiso vencido, la ley le entrega la competencia para resolver su expulsión al Intendente Regional respectivo. Así, la Ley de Extranjería distingue, para efectos de ordenar la expulsión, la situación del turista de la del residente temporal o permanente. Asimismo, en el caso de los ingresos por lugares no habilitados, el Decreto 818 de 1983 delega en el Intendente Regional la facultad de disponer la medida de expulsión por dichos ingresos. Cabe tener presente que en 2012, mediante la Ley N° 20.603, se crea una hipótesis de expulsión judicial. Puede ordenar la misma el juez de oficio o a petición de parte cuando esté ante un extranjero que no resida legalmente en el país y que se encuentre condenado a una pena igual o inferior a cinco años de presidio o reclusión menor en su grado máximo. En este caso, el juez puede sustituir el cumplimiento de dicha pena por la expulsión del extranjero del territorio nacional.

Pese a que la legislación prevé distintos tipos de expulsión, este anuario sólo incluye las expulsiones administrativas dictadas entre 2005 y 2014. En la actualidad, la medida de expulsión decretadas por el Ministerio del Interior y Seguridad Pública tiene como propósito, principalmente, que sean expulsadas del país aquellas personas que representan un peligro para la seguridad pública, realizando conductas que afecten bienes jurídicos individuales y colectivos protegidos por el Estado, y cuya transgresión genere perniciosas consecuencias sociales, es decir, quienes han cometido delitos tales como homicidio, robo con violencia, abuso sexual, violación, tráfico ilícito de migrantes, trata de personas y tráfico de drogas, entre otros.

El gráfico N°6.1 indica la cantidad anual de expulsiones dictadas por el Ministerio del Interior y por las Intendencias durante los últimos 9 años, período en que el promedio anual de expulsiones está en torno a las 2.500 personas. En este panorama, el 2014 aparece con la mayor cantidad de expulsiones del período.



Gráfico N°6.1: Expulsiones de Refugio según región, 2005-2014
(Fuente: DEM)

Durante el total del período, el gráfico N°6.2 da cuenta de que, históricamente, han sido peruanos y bolivianos quienes registran un mayor porcentaje de este tipo de sanciones (75,8% de las expulsiones), en línea con su mayor presencia en el país. En tanto, las expulsiones de peruanos y bolivianos han disminuido en el 2014, las de colombianos y españoles ha aumentado (39,1% y 14,4% respectivamente).



Gráfico N°6.2: Expulsiones según nacionalidad, 2005-2014
(Fuente: DEM)

En términos generales, las expulsiones en los últimos años corresponden mayoritariamente a hombres (gráfico N°6.3), situación que se contrapone al panorama general de la migración en Chile. El número más alto de hombres ha tendido a disminuir en la última década, y las mujeres, quienes representaban el 24,2% de las expulsiones en 2005, pasaron a constituir el 38,0% en 2014.

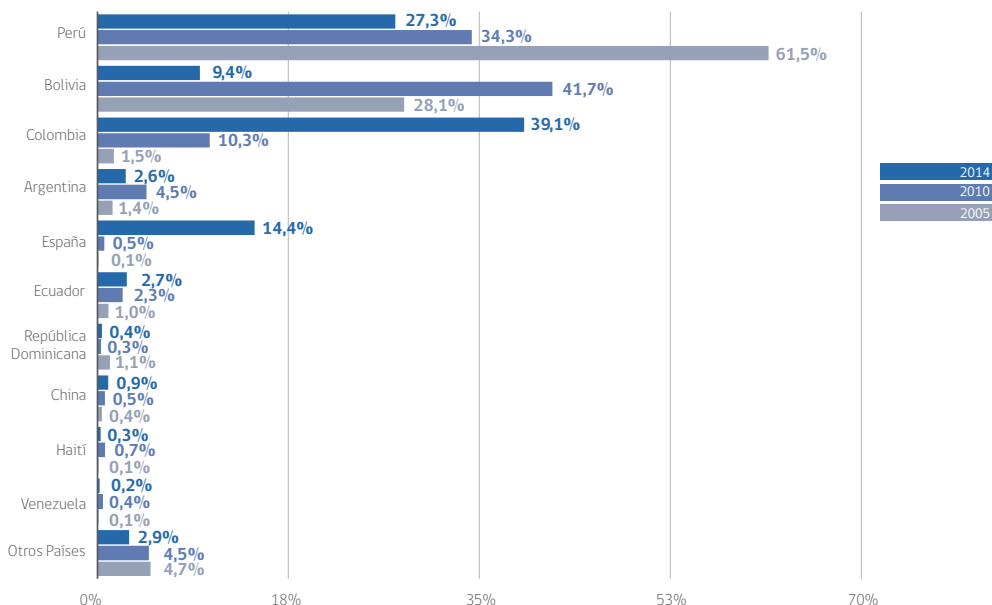

Gráfico N°6.3: Expulsiones según sexo, 2005-2014
(Fuente: DEM)

Finalmente, el perfil etario muestra que el 67,9% de las expulsiones se produjo en el grupo de entre 20 y 35 años, registrándose además una importante disminución de las expulsiones en migrantes de entre 0 y 19 años, las cuales se reducen en 5,8 puntos porcentuales (gráfico N°6.4).



Gráfico N°6.4: Expulsiones según grupo de edad, 2005-2014
(Fuente: DEM)

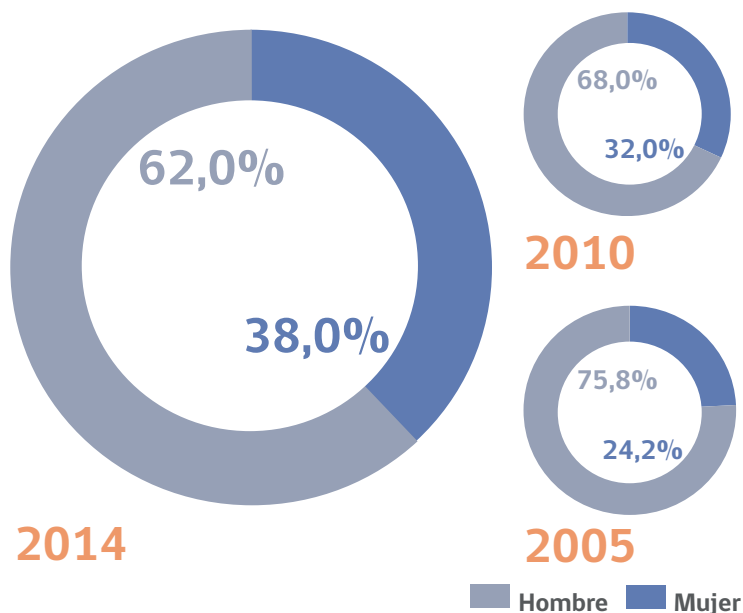

Bibliografía

CHILE, Decreto Ley N° 1094. Establece Normas Sobre Extranjeros en Chile. Ministerio del Interior, Santiago de Chile, 19 julio 1975.

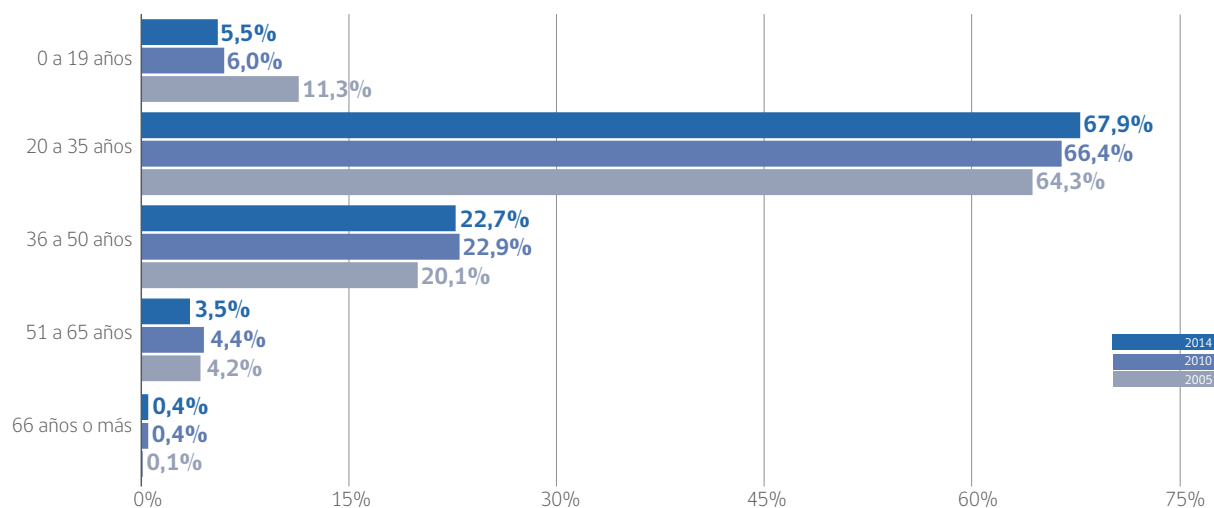
Departamento de Extranjería y Migración, Ministerio del Interior y Seguridad Pública, "Registro de Actos Administrativos 2005-2014". Santiago de Chile, 2015.

Instituto Nacional de Estadísticas, "Empleo Trimestral, Edición N°203" [en línea]. Santiago de Chile, 2015. <http://www.ine.cl/canales/chile_estadistico/mercado_del_trabajo/nene/cifras_trimestrales_JJA_2015.php> [consulta: 22 septiembre 2015].

Instituto Nacional de Estadísticas, "Indicador de Actividad Económica Regional (INACER)" [en línea]. Boletín Trimestral abril-junio 2015. Santiago de Chile, 2015. <http://www.ine.cl/canales/chile_estadistico/territorio/inacer/inacer.php> [consulta: 22 septiembre 2015].

Instituto Nacional de Estadísticas, "Población, País y Regiones: Actualización Población 2002-2012 y Proyecciones 2013-2020" [en línea]. Santiago de Chile, 2015. <http://www.ine.cl/canales/chile_estadistico/familias/demograficas_vitales.php> [consulta: 22 septiembre 2015].

Gobierno de Chile, Portal de Datos Abiertos, "Censo 2002" [en línea]. Santiago de Chile, 2015. <<http://datos.gob.cl/dataset/4117>>. [consulta: 22 septiembre 2015].

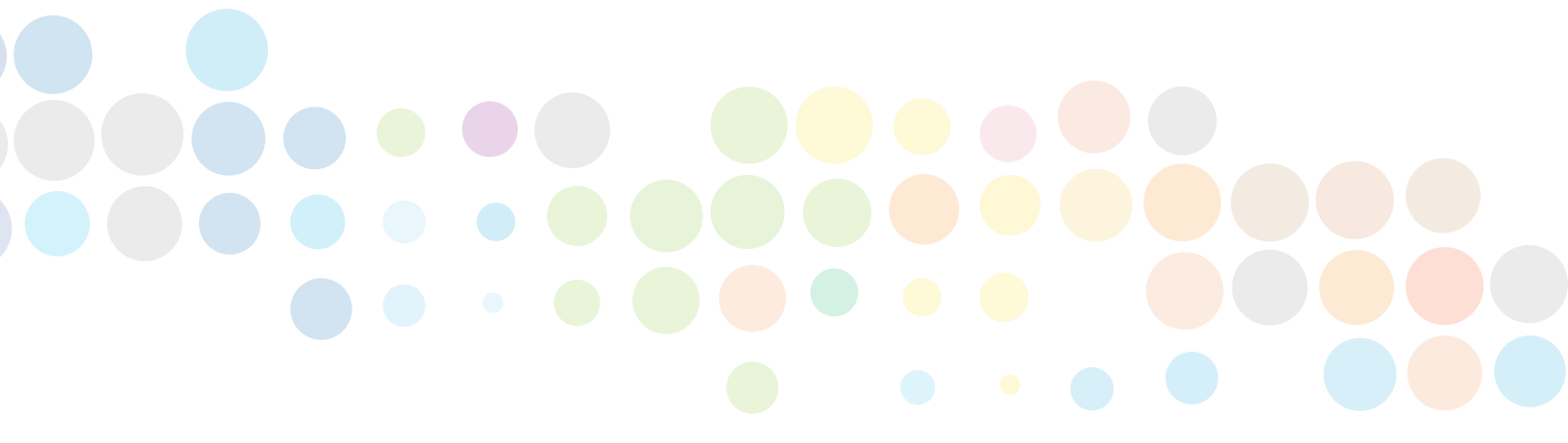



Ministerio del Interior y Seguridad Pública

Gobierno de Chile

Departamento de Extranjería y Migración

Ministerio del Interior y Seguridad Pública

Gobierno de Chile